



UNIVERSIDAD AUTÓNOMA DEL ESTADO DE MÉXICO
SECRETARÍA DE PLANEACIÓN Y DESARROLLO INSTITUCIONAL

**INVENTARIO
DE BIENES MUEBLES,
INMUEBLES Y EQUIPO
2006**

DIRECTORIO

DR. EN A.P. JOSÉ MARTÍNEZ VILCHIS
RECTOR

M. EN COM. LUIS ALFONSO GUADARRAMA RICO
SECRETARIO DE DOCENCIA

DR. CARLOS ARRIAGA JORDÁN
SECRETARIO DE INVESTIGACIÓN Y ESTUDIOS AVANZADOS

M. EN C. EDUARDO GASCA PLIEGO
SECRETARIO DE RECTORÍA

DRA. EN ED. LUCILA CÁRDENAS BECERRIL
SECRETARIA DE DIFUSIÓN CULTURAL

M. I. S. E. GULLERMINA PÉREZ MARTÍNEZ
SECRETARIA DE EXTENSIÓN Y VINCULACIÓN

ING. MANUEL BECERRIL COLÍN
SECRETARIO DE ADMINISTRACIÓN

M.A.S.S. FELIPE GONZÁLEZ SOLANO
SECRETARIO DE PLANEACIÓN Y DESARROLLO INSTITUCIONAL

M. EN D. JORGE OLVERA GARCÍA
ABOGADO GENERAL

LIC. EN COM. RICARDO JOYA CEPEDA
DIRECTOR GENERAL DE COMUNICACIÓN UNIVERSITARIA

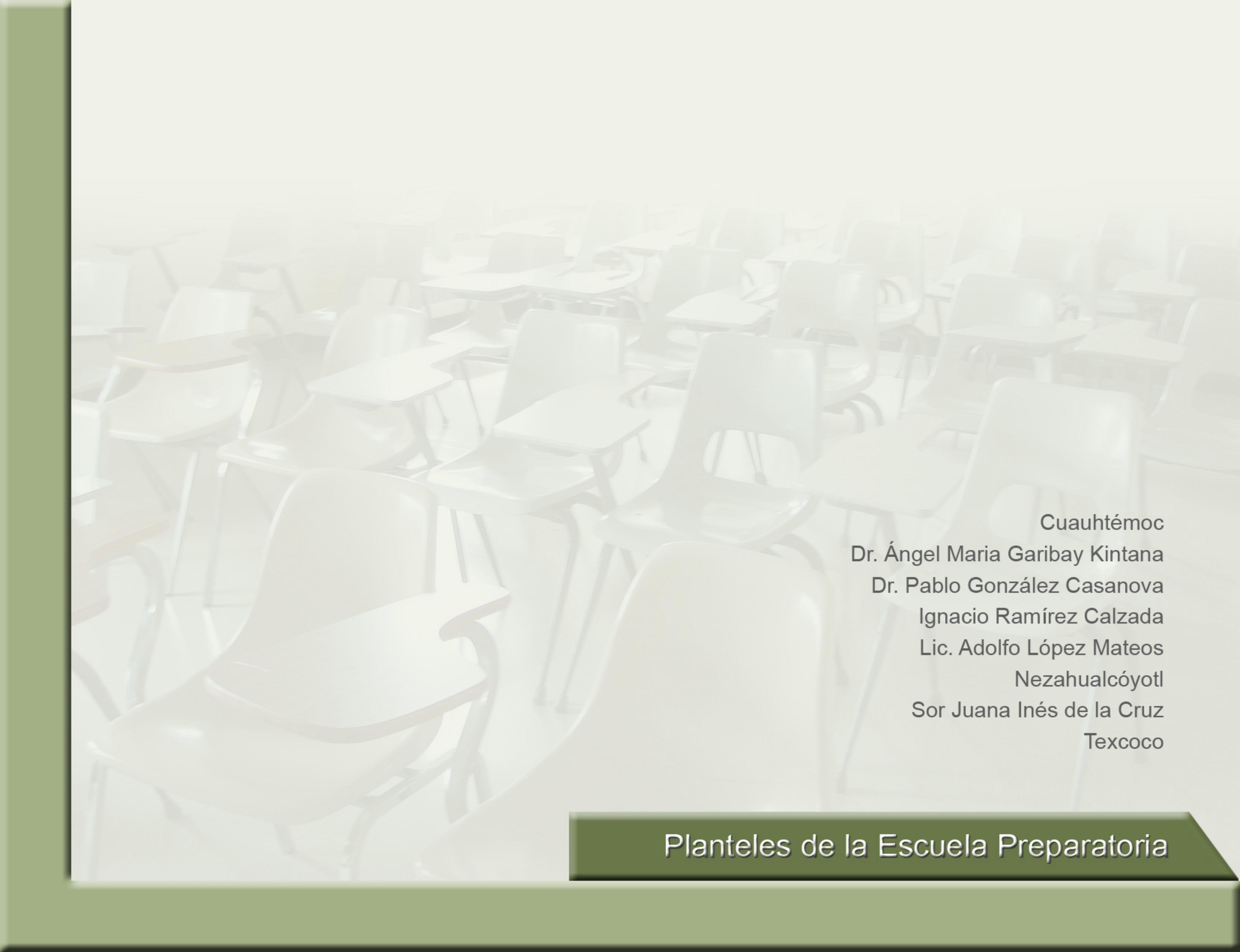

Cuauhtémoc
Dr. Ángel María Garibay Kintana
Dr. Pablo González Casanova
Ignacio Ramírez Calzada
Lic. Adolfo López Mateos
Nezahualcóyotl
Sor Juana Inés de la Cruz
Texcoco

Planteles de la Escuela Preparatoria



Inventario de Bienes Muebles, Inmuebles y Equipo 2006

Plantel "Cuauhtémoc" de la Escuela Preparatoria

1. Datos generales del inmueble

C. C. T.:	15UBH0008Y
Nivel educativo:	Bachillerato General
Municipio:	Toluca
Localidad:	Santiago Miltepec
Domicilio:	Av. Colegio Militar y Diego Rivera
Teléfono:	01 72 22 72 02 38
Código Postal:	50010
Matrícula 2006-2007:	1 268



Infraestructura y equipo

Aulas	Laboratorios	Bibliotecas	Canchas	Salas de cómputo	Auditorios	Computadoras	
						Docentes y admvos.	Alumnos
31	2	1	6	3	1	54	73



Inventario de Bienes Muebles, Inmuebles y Equipo 2006

2. Situación legal y administrativa del inmueble

Edificio propio:	Si	De la comunidad	Superficie total:	18 135
Terreno propio:	Si	Propiedad privada	Superficie construida:	900
Legalizado:	Si	Escritura	Superficie disponible:	2 200

3. Aulas laboratorios, talleres y otros anexos

Descripción	Bueno	Regular	Malo	Tipo
Administración	1			
Almacén o bodega	5			
Auditorio	1			
Aulas	31			
Aulas de usos múltiples	2			
Aulas con cámara de observación	1			
Baños para el personal	4			
Biblioteca	1			
Cafetería o cooperativa	1			
Canchas	6			
Casa de conserje	1			
Cocina	1			
Cubículo o sala de maestros	5			
Cuarto de material y aseo	1			
Dirección	1			
Escaleras	5			



Inventario de Bienes Muebles, Inmuebles y Equipo 2006

Descripción	Bueno	Regular	Malo	Tipo
Intendencia	1			
Monumento a la bandera	1			
Patio de juegos	1			
Pórtico	1			
Plazotela	1			
Sala de audiovisual	1			
Sala de cómputo	3			
Sala de impresión	1			
Sala de espera	2			
Sala de maestros	1			
Sala de juntas	5			
Sala de orientación	1			
Sala de servicio médico	1			
Sanitarios para alumnos	6			
Subdirección o secretaría	1			

4. Servicios en la localidad

Agua:	Agua entubada	Drenaje:	Si	Electricidad:	Si	Transporte:	Si
Vías de Comunicación:				Si			

5. Instalaciones

Hidráulica:	Si	Eléctrica:	Si	Gas:	Si	Drenaje:	Si	Barda perimetral:	Si
-------------	----	------------	----	------	----	----------	----	-------------------	----



Inventario de Bienes Muebles, Inmuebles y Equipo 2006

6. Obras en proceso

Descripción	Tipo de obra	Cantidad	Organismo constructor	Año de inicio	% Avance	Equipado	Interrupción

7. Mobiliario básico

Descripción	Bueno	Regular	Rehabilitación	Malo
Mesa o escritorio para maestro	27			
Pizarrones	21			
Pupitres universitarios	1 600	100		
Silla para maestro	27			

8. Mobiliario y equipo para oficina

Descripción	Bueno	Regular	Rehabilitación	Malo
Archiveros	50			
Banderas	3			
Butacas	143			
Credenzas o Cómodas	1			
Escritorios	50			
Estantes	15			
Libreros	25			
Lockers	30			
Mamparas	7			
Máquinas de escribir	4			



Inventario de Bienes Muebles, Inmuebles y Equipo 2006

Descripción	Bueno	Regular	Rehabilitación	Malo
Mesas varias	50			
Nicho para bandera	1			
Sillas	400			
Podiums	1			
Cámaras fotográficas	2			
Cámaras de videofilmación	1			
Computadoras	54			
Engargoladoras	1			
Equipo de sonido	3			
Extinguidores	18			
Guillotinas	2			
Mimeografo	3		1	
No break	22			
Proyectores de transparencias	3			
Radiograbadoras	3			
Relojes de asistencia y tarjetero	1			
Televisores	15			
Videocaseteras	6			



Inventario de Bienes Muebles, Inmuebles y Equipo 2006

Plantel "Dr. Ángel María Garibay Kintana" de la Escuela Preparatoria

1. Datos generales del inmueble

C. C. T.:	15UBH0045B
Nivel educativo:	Medio superior
Municipio:	Toluca
Localidad:	Toluca
Domicilio:	Km. 2 Carr. a San Felipe Tlalmimilolpan
Teléfono:	01 72 22 17 14 07
Código Postal:	50640
Matrícula 2006-2007:	1 684

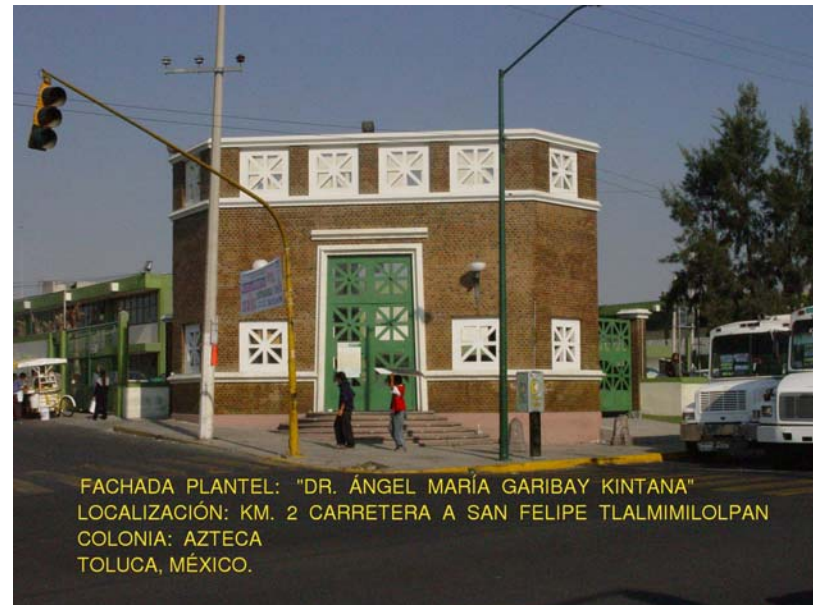

Infraestructura y equipo

Aulas	Laboratorios	Bibliotecas	Canchas	Salas de cómputo	Auditorios	Computadoras	
						Docentes y admvos.	Alumnos
27	3	1	5	2	1	40	107



Inventario de Bienes Muebles, Inmuebles y Equipo 2006

2. Situación legal y administrativa del inmueble

Edificio propio:	Si	De la comunidad	Superficie total:	15 000 m ²
Terreno propio:	Si	Propiedad privada	Superficie construida:	2 876 m ²
Legalizado:	Si	Escritura	Superficie disponible:	0 m ²

3. Aulas laboratorios, talleres y otros anexos

Descripción	Bueno	Regular	Malo	Tipo
Administración	1			Definitivo
Almacén o bodega	4			Definitivo
Auditorio	1			Definitivo
Aulas	27			Definitivo
Aula con aro magnético	1			Definitivo
Baños para el personal	4			Definitivo
Biblioteca	1			Definitivo
Cafetería o cooperativa	1			Definitivo
Canchas	5			Definitivo
Cubículo o sala de maestros	33			Definitivo
Departamento de difusión cultural	1			Definitivo
Departamento de jefaturas de especialidad	5			Definitivo
Dirección	1			Definitivo
Laboratorio multidisciplinario	3			Definitivo
Monumento a la bandera	1			Definitivo
Pórtico	1			Definitivo



Inventario de Bienes Muebles, Inmuebles y Equipo 2006

Descripción	Bueno	Regular	Malo	Tipo
Plazoleta	4			Definitivo
Sala de audiovisual	1			Definitivo
Sala de cómputo	2			Definitivo
Sala de impresión	1			Definitivo
Sala de juntas	2			Definitivo
Sala de orientación	1			Definitivo
Sala de servicio médico	1			Definitivo
Sanitarios para alumnos	4			Definitivo
Subdirección o secretaría	2			Definitivo

4. Servicios en la localidad

Agua:	Agua entubada	Drenaje:	Si	Electricidad:	Si	Transporte:	Si
Vías de comunicación:				Si			

5. Instalaciones

Hidráulica:	No	Eléctrica:	Si	Gas:	Si	Drenaje:	Si	Barda perimetral:	Si
-------------	----	------------	----	------	----	----------	----	-------------------	----

6. Obras en proceso

Descripción	Tipo de obra	Cantidad	Organismo constructor	Año de inicio	% Avance	Equipado	Interrupción



Inventario de Bienes Muebles, Inmuebles y Equipo 2006

7. Mobiliario básico

Descripción	Bueno	Regular	Rehabilitación	Malo
Mesa o escritorio p/maestro	27			
Pizarrones	30			
Pupitres universitarios	1 350			
Silla p/maestro	27			

8. Mobiliario y equipo para oficina

Descripción	Bueno	Regular	Rehabilitación	Malo
Archiveros	28			
Banderas				2
Butacas	204			
Credenzas	12	10		
Escritorios	55	12		
Libreros	33			
Lockers	19	9		
Mamparas	6	5		
Máquinas de escribir	12	4		
Mesas varias	80	38		
Sillas	50	40		
Sillones	6			
Podiums	1			



Inventario de Bienes Muebles, Inmuebles y Equipo 2006

Descripción	Bueno	Regular	Rehabilitación	Malo
Cámaras fotográficas	1			
Cámaras de videofilmación	1			
Computadoras	40			
Extinguidores	20	1		
Fotocopiadoras	1			
Guillotinas	1			
Impresoras	18			
Mimeografo		1		
No break	1			
Proyectores de cuerpos opacos	3	1		
Proyectores de transparencias	5			
Radiograbadoras	6			
Reguladores de voltaje	26			
Relojes de asistencia y tarjetero	2			
Televisores	10			
Videocaseteras	9			



Inventario de Bienes Muebles, Inmuebles y Equipo 2006

Plantel "Dr. Pablo González Casanova" de la Escuela Preparatoria

1. Datos generales del inmueble

C. C. T.:	15UBH0046A
Nivel educativo:	Media superior
Municipio:	Tenancingo
Localidad:	Tenancingo
Domicilio:	Dr. Genaro Díaz Mañón s/n
Teléfono:	01 71 41 42 05 98
Código Postal:	52400
Matrícula 2006-2007:	991



Infraestructura y equipo

Aulas	Laboratorios	Bibliotecas	Canchas	Salas de cómputo	Auditorios	Computadoras	
						Docentes y admvos.	Alumnos
22	3	1	4	2	1	83	75



Inventario de Bienes Muebles, Inmuebles y Equipo 2006

2. Situación legal y administrativa del inmueble

Edificio propio:	Si	Propiedad privada	Superficie total:	35 692 m ²
Terreno propio:	Si	Propiedad privada	Superficie construida:	2 029 m ²
Legalizado:	Si	Decreto público	Superficie disponible:	1 500 m ²

3. Aulas laboratorios, talleres y otros anexos

Descripción	Bueno	Regular	Malo	Tipo
Administración	1			Definitivo
Almacén o bodega		3		Definitivo
Auditorio		1		Definitivo
Aulas		22		Definitivo
Baños para el personal	10			Definitivo
Biblioteca		1		Definitivo
Cafetería o cooperativa		1		Definitivo
Canchas		4		Definitivo
Cocina		1		Definitivo
Cuarto de material de aseo y mantenimiento		1		Definitivo
Cubículo	14			Definitivo
Departamento de difusión cultural	1			Definitivo
Departamento de investigación		1		Adaptado
Dirección	1			Adaptado
Escaleras		7		Definitivo
Monumento a la bandera	1			Definitivo
Plaza cívica		1		Definitivo



Inventario de Bienes Muebles, Inmuebles y Equipo 2006

Descripción	Bueno	Regular	Malo	Tipo
Sala de cómputo	2			Definitivo
Sala de maestros	1			Definitivo
Sala de espera	1			Definitivo
Sala de juntas	1			Definitivo
Sala de servicio médico		2		Definitivo
Sanitarios para alumnos			4	Definitivo
Subdirección o secretaría	2			Definitivo

4. Servicios en la localidad

Agua:	Agua entubada	Drenaje:	Si	Electricidad:	Si	Transporte:	Si
Vías de comunicación:				Si			

5. Instalaciones

Hidráulica:	No	Eléctrica:	Si	Gas:	Si	Drenaje:	Si	Barda perimetral:	Si
-------------	----	------------	----	------	----	----------	----	-------------------	----

6. Obras en proceso

Descripción	Tipo de obra	Cantidad	Organismo constructor	Año de inicio	% Avance	Equipado	Interrupción
Aulas	Construcción	4	Mixto	2006	100	Si	
Otros anexos	Construcción	1	Mixto	2006	100	Si	



Inventario de Bienes Muebles, Inmuebles y Equipo 2006

7. Mobiliario básico

Descripción	Bueno	Regular	Rehabilitación	Malo
Mesa o escritorio p/maestro	10	11		
Pizarrones	4	17		
Pupitres universitarios	200	1 081		
Silla p/maestro		21		

8. Mobiliario y equipo para oficina

Descripción	Bueno	Regular	Rehabilitación	Malo
Archiveros	30	15		
Banderas		1		
Butacas		105		
Credenzas	8	10		
Escritorios	6	30		
Estantes		3		
Libreros	2	42		
Lockers	13	13		
Mamparas		25		
Máquina de escribir	2	2		
Mesas varias	30	43		
Nichos p / bandera		1		
Sillas	320	20	41	
Sillones	7	1		2



Inventario de Bienes Muebles, Inmuebles y Equipo 2006

Descripción	Bueno	Regular	Rehabilitación	Malo
Podiums	1			
Antenas				1
Cámaras fotográficas		1		1
Cámaras de videofilmación	2			
Computadoras	40	20	23	
Duplicadores	1			
Engargoladoras	1			
Equipo de sonido				1
Extinguidores	4	4		
Fotocopiadoras				1
Guillotinas	2	1		1
Impresoras	8	4		3
Megafonos		1		
No break	6	4		
Proyectores de transparencias		1		
Radiograbadoras	2	7		2
Reguladores de voltaje	15	5		9
Relojes de asistencia y tarjetero	1			
Retroproyectores	1			
Televisores	2	5		1
Videocaseteras	1	4		



Inventario de Bienes Muebles, Inmuebles y Equipo 2006

Plantel "Ignacio Ramírez Calzada" de la Escuela Preparatoria

1. Datos generales del inmueble

C. C. T.:	15UBH0007Z
Nivel educativo:	Medio superior
Municipio:	Toluca
Localidad:	Toluca
Domicilio:	Lerma y Chalco, Col. Sánchez
Teléfono:	01 72 22 15 10 72
Código Postal:	50000
Matrícula 2006-2007:	1 830



Infraestructura y equipo

Aulas	Laboratorios	Bibliotecas	Canchas	Salas de cómputo	Auditorios	Computadoras	
						Docentes y admvos.	Alumnos
25	3	1	7	2	1	67	70



Inventario de Bienes Muebles, Inmuebles y Equipo 2006

2. Situación legal y administrativa del inmueble

Edificio propio:	Si	De la comunidad	Superficie total:	25 700 m ²
Terreno propio:	Si	Propiedad privada	Superficie construida:	4 655 m ²
Legalizado:	Si	Otros	Superficie disponible:	700 m ²

3. Aulas laboratorios, talleres y otros anexos

Descripción	Bueno	Regular	Malo	Tipo
Administración	7			Definitivo
Almacén o bodega	2			Definitivo
Aljibe		1		Definitivo
Auditorio	1			Definitivo
Aulas	25			Definitivo
Baños para el personal	9			Definitivo
Biblioteca	1			Definitivo
Cafetería o cooperativa	1			Definitivo
Canchas		7		Definitivo
Cubículo o sala de maestros	26			Definitivo
Departamento de difusión cultural	1			Definitivo
Departamento de investigación	1			Definitivo
Dirección	1			Definitivo
Escaleras	3			Definitivo
Intendencia	1			Definitivo
Laboratorio multidisciplinario	3			Definitivo



Inventario de Bienes Muebles, Inmuebles y Equipo 2006

Descripción	Bueno	Regular	Malo	Tipo
Monumento a la bandera	1			Definitivo
Plaza cívica	1			Definitivo
Plazoleta	1			Definitivo
Pórtico	3			Definitivo
Prefectura	3			Definitivo
Sala de audiovisual	2			Definitivo
Sala de cómputo	2			Definitivo
Sala de espera	3			Definitivo
Sala de impresión	1			Definitivo
Sala de juntas	1			Definitivo
Sala de orientación	1			Definitivo
Sala de servicio médico	1			Definitivo
Sanitarios para alumnos	6			Definitivo
Subdirección o secretaría	2			Definitivo

4. Servicios en la localidad

Agua:	Agua entubada	Drenaje:	Si	Electricidad:	Si	Transporte:	Si
Vías de comunicación:				Si			

5. Instalaciones

Hidráulica:	No	Eléctrica:	Si	Gas:	Si	Drenaje:	Si	Barda perimetral:	Si
-------------	----	------------	----	------	----	----------	----	-------------------	----



Inventario de Bienes Muebles, Inmuebles y Equipo 2006

6. Obras en proceso

Descripción	Tipo de obra	Cantidad	Organismo constructor	Año de inicio	% Avance	Equipado	Interrupción

7. Mobiliario básico

Descripción	Bueno	Regular	Rehabilitación	Malo
Mesa o escritorio para maestro		24		
Pizarrones	24	4		
Pupitres universitarios	466	699	100	200
Silla para maestro		24		

8. Mobiliario y equipo para oficina

Descripción	Bueno	Regular	Rehabilitación	Malo
Archiveros	18	24		
Banderas	1			
Butacas	100			
Credenzas	18	5		
Escritorios	36	16		
Estantes	6	12		
Libreros	11	2		
Lockers	21			
Máquinas de escribir	9	3		



Inventario de Bienes Muebles, Inmuebles y Equipo 2006

Descripción	Bueno	Regular	Rehabilitación	Malo
Nichos p/bandera	1			
Sillas	76			
Sillones	22			
Podiums	1			
Cámaras fotográficas	3			
Cámaras de videofilmación	2			
Computadoras	67			
Duplicadores	1			
Engargoladoras	2			
Equipo de sonido	1			
Extinguidores	37			
Fotocopiadoras	1			
Guillotinas	1			
Impresoras	40			
No break	30			
Proyectores de transparencias	4			
Radiograbadoras	9			3
Relojes de asistencia y tarjetero	3			
Retroproyectores	1			
Televisores	26			
Videocaseteras	9			



Inventario de Bienes Muebles, Inmuebles y Equipo 2006

Plantel "Lic. Adolfo López Mateos" de la Escuela Preparatoria

1. Datos generales del inmueble

C. C. T.:	15UBH0012K
Nivel educativo:	Medio superior
Municipio:	Toluca
Localidad:	Toluca
Domicilio:	Venustiano Carranza No. 300
Teléfono:	01 72 22 15 03 97
Código postal:	50120
Matrícula 2006-2007:	2 759



Infraestructura y equipo

Aulas	Laboratorios	Bibliotecas	Canchas	Salas de cómputo	Auditorios	Computadoras	
						Docentes y admvos.	Alumnos
35	3	1	9	3	1	77	85



Inventario de Bienes Muebles, Inmuebles y Equipo 2006

2. Situación legal y administrativa del inmueble

Edificio propio:	Si	De la comunidad	Superficie total:	16 343 m ²
Terreno propio:	Si	Propiedad privada	Superficie construida:	4 527 m ²
Legalizado:	Si	Otros	Superficie disponible:	0 m ²

3. Aulas laboratorios, talleres y otros anexos

Descripción	Bueno	Regular	Malo	Tipo
Administración	3			Definitivo
Almacén o bodega	3			Adaptado
Auditorio	1			Definitivo
Aulas	35			Definitivo
Baños para el personal	8			Definitivo
Bibliotecas	1			Definitivo
Cafetería o cooperativa	1			Definitivo
Canchas	9			Definitivo
Cocina	1			Definitivo
Sala de maestros	2			Definitivo
Cubículo	12			Definitivo
Departamento de investigación	2			Definitivo
Dirección	1			Definitivo
Escaleras	6			Definitivo
Laboratorio multidisciplinario	3			Definitivo
Monumento a la bandera	1			Definitivo



Inventario de Bienes Muebles, Inmuebles y Equipo 2006

Descripción	Bueno	Regular	Malo	Tipo
Pórtico	1			Definitivo
Sala de audiovisual	2			Definitivo
Sala de cómputo	3			Definitivo
Sala de impresión	1			Definitivo
Sala de juntas	2			Definitivo
Sala de orientación	1			Definitivo
Sala de servicio médico	1			Definitivo
Sanitario para alumnos	8			Definitivo
Subdirección o secretaría	2			Definitivo

4. Servicios en la localidad

Agua:	Agua entubada	Drenaje:	Si	Electricidad:	Si	Transporte:	Si
Vías de Comunicación:				Si			

5. Instalaciones

Hidráulica:	No	Eléctrica:	Si	Gas:	Si	Drenaje:	Si	Barda perimetral:	Si
-------------	----	------------	----	------	----	----------	----	-------------------	----

6. Obras en proceso

Descripción	Tipo de obra	Cantidad	Organismo constructor	Año de inicio	% Avance	Equipado	Interrupción



Inventario de Bienes Muebles, Inmuebles y Equipo 2006

7. Mobiliario básico

Descripción	Bueno	Regular	Rehabilitación	Malo
Mesa o escritorio para maestro	40			
Pizarrones	38			
Pupitres universitarios		600	600	550
Sillas para maestro		33		

8. Mobiliario y equipo para oficina

Descripción	Bueno	Regular	Rehabilitación	Malo
Archiveros	28	13		4
Banderas		4		
Butacas	234			
Creencias	16			3
Escritorios	38	15		14
Estantes	1			
Libreros	10			
Lockers	1	5		
Mamparas	12	12		
Máquinas de escribir		4		
Mesas varias	56	14		12
Nichos para bandera	1			
Sillas	78			
Sillones	8	4		



Inventario de Bienes Muebles, Inmuebles y Equipo 2006

Descripción	Bueno	Regular	Rehabilitación	Malo
Podiums	1			
Cámaras fotográficas	2			
Cámaras de videofilmación	1			1
Computadoras	50		5	22
Duplicadores		2		
Engargoladoras		1		
Equipos de sonido				1
Extinguidores	18			
Fotocopiadoras		1		
Guillotinas		1		
Impresoras		24		
Proyectores de cuerpos opacos				1
Proyectores de transparencias				1
Radiograbadoras	18	3		1
Reguladores de voltaje	30	25		
Relojes de asistencia		2		
Retroproyectores	3			
Televisores		4		3
Video casseteras	10	2		



Inventario de Bienes Muebles, Inmuebles y Equipo 2006

Plantel "Nezahualcóyotl" de la Escuela Preparatoria

1. Datos generales del inmueble

C. C. T.:	15UBH0040G
Nivel educativo:	Medio superior
Municipio:	Toluca
Localidad:	Toluca
Domicilio:	Avenida Nezahualcóyotl s/n
Teléfono:	01 72 22 17 18 31
Código postal:	50150
Matrícula 2006-2007:	2 129



Infraestructura y equipo

Aulas	Laboratorios	Bibliotecas	Canchas	Salas de cómputo	Auditorios	Computadoras	
						Docentes y admvos.	Alumnos
23	3	1	8	4	1	64	105



Inventario de Bienes Muebles, Inmuebles y Equipo 2006

2. Situación legal y administrativa del inmueble

Edificio propio:	Si	De la comunidad	Superficie total:	23 037 m ²
Terreno propio:	Si	Otros	Superficie construida:	4 980 m ²
Legalizado:	Si	Otros	Superficie disponible:	1 115 m ²

3. Aulas laboratorios, talleres y otros anexos

Descripción	Bueno	Regular	Malo	Tipo
Administración	1			Definitivo
Almacén o bodega	2			Definitivo
Auditorio	1			Definitivo
Aula de usos múltiples	1			Definitivo
Baños para el personal	4			Definitivo
Biblioteca	1			Definitivo
Cafetería o cooperativa	1			Definitivo
Canchas	12			Definitivo
Casa del conserje	1			Definitivo
Cuarto de material de aseo y mantenimiento	1			Definitivo
Cubículo o sala de maestros	28			Definitivo
Departamento de difusión cultural	1			Definitivo
Departamento de investigación	1			Definitivo
Dirección	1			Definitivo
Escaleras	4			Definitivo
Intendencia	2			Definitivo



Inventario de Bienes Muebles, Inmuebles y Equipo 2006

Descripción	Bueno	Regular	Malo	Tipo
Monumento a la bandera	1			Definitivo
Plazoleta	1			Definitivo
Pórtico	1			Definitivo
Sala de audiovisual	1			Definitivo
Sala de cómputo	4			Definitivo
Sala de espera	1			Definitivo
Sala de impresión	1			Definitivo
Sala de juntas	1			Definitivo
Sala de maestros	1			Definitivo
Sala de orientación	5			Definitivo
Sala de servicio médico	1			Definitivo
Sanitarios para alumnos	2			Definitivo
Subdirección o secretaría	1			Definitivo

4. Servicios en la localidad

Agua:	Agua entubada	Drenaje:	Si	Electricidad:	Si	Transporte:	Si
Vías de Comunicación:				Si			

5. Instalaciones

Hidráulica:	No	Eléctrica:	Si	Gas:	Si	Drenaje:	Si	Barda perimetral:	Si
-------------	----	------------	----	------	----	----------	----	-------------------	----



Inventario de Bienes Muebles, Inmuebles y Equipo 2006

6. Obras en proceso

Descripción	Tipo de obra	Cantidad	Organismo constructor	Año de inicio	% Avance	Equipado	Interrupción
Otros anexos	Construcción	1	Mixto	2006	90		

7. Mobiliario básico

Descripción	Bueno	Regular	Rehabilitación	Malo
Mesa o escritorio para maestro	25			
Pizarrones	25			
Mesabanco o pupitre binario	1 300			
Silla para maestro	25			

8. Mobiliario y equipo para oficina

Descripción	Bueno	Regular	Rehabilitación	Malo
Archiveros	22			
Banderas	4			
Credenzas	11			
Escritorios	34			
Estantes	1			
Libreros	13			
Lockers	5			
Mamparas	16			
Máquinas de escribir	4			
Mesas varias	9			



Inventario de Bienes Muebles, Inmuebles y Equipo 2006

Descripción	Bueno	Regular	Rehabilitación	Malo
Sillas	36			
Sillones	3			
Podiums	1			
Antenas	1			
Cámaras fotográficas	4			
Cámaras de videofilmación	1			
Computadoras	64			
Duplicadores	2		1	
Engargoladoras	2			
Equipo de sonido	3			
Extinguidores		20		
Fotocopiadoras	1			
Guillotinas	2			
Impresoras	36			
No break	16			
Proyectores de cuerpos opacos	8			
Radiograbadoras	15			
Reguladores de voltaje	35			
Relojes de asistencia y tarjetero	1			
Retroproyectores	5			
Televisores	3			



Inventario de Bienes Muebles, Inmuebles y Equipo 2006

Plantel “Sor Juana Inés de la Cruz” de la Escuela Preparatoria

1. Datos generales del inmueble

C. C. T.:	15UBH0009X
Nivel educativo:	Medio superior
Municipio:	Amecameca
Localidad:	Amecameca
Domicilio:	Av. Francisco Sarabia s/n
Teléfono:	01 55 59 78 03 09
Código Postal:	56900
Matrícula 2006-2007:	1 203



Infraestructura y equipo

Aulas	Laboratorios	Bibliotecas	Canchas	Salas de cómputo	Auditorios	Computadoras	
						Docentes y admvos.	Alumnos
22	3	1	4	2	1	41	47



Inventario de Bienes Muebles, Inmuebles y Equipo 2006

2. Situación Legal y Administrativa del Inmueble

Edificio propio:	Si	De la comunidad	Superficie total:	11 224 m ²
Terreno propio:	Si	Propiedad privada	Superficie construida:	1 655 m ²
Legalizado:	Si	Otros	Superficie disponible:	0 m ²

3. Aulas laboratorios, talleres y otros anexos

Descripción	Bueno	Regular	Malo	Tipo
Administración	1			Definitivo
Almacén o bodega	1			Definitivo
Auditorio	1			Definitivo
Aula de usos múltiples	1			Definitivo
Aulas	22			Definitivo
Baños para el personal	10			Definitivo
Biblioteca	1			Definitivo
Cafetería o cooperativa	1			Definitivo
Canchas	4			Definitivo
Cuarto de material de aseo y mantenimiento	2			Definitivo
Cubículos	15			Definitivo
Dirección	1			Definitivo
Departamento de difusión cultural	1			Definitivo
Escaleras	4			Definitivo
Laboratorio de Idiomas	1			Definitivo
Laboratorio multidisciplinario	3			Definitivo



Inventario de Bienes Muebles, Inmuebles y Equipo 2006

Descripción	Bueno	Regular	Malo	Tipo
Monumento a la bandera	1			Definitivo
Pórtico	2			Definitivo
Sala de audiovisual	2			Definitivo
Sala de cómputo	2			Definitivo
Sala de espera	1			Definitivo
Sala de juntas	1			Definitivo
Sala de maestros	1			Definitivo
Sala de orientación	2			Definitivo
Sala de servicio médico	1			Definitivo
Sanitarios para alumnos	6			Definitivo
Subdirección o secretaria	2			Definitivo
Vestíbulos	1			Definitivo

4. Servicios en la localidad

Agua:	Agua entubada	Drenaje:	Si	Electricidad:	Si	Transporte:	Si
Vías de Comunicación:				Si			

5. Instalaciones

Hidráulica:	No	Eléctrica:	Si	Gas:	Si	Drenaje:	Si	Barda perimetral:	Si
-------------	----	------------	----	------	----	----------	----	-------------------	----

6. Obras en proceso

Descripción	Tipo de obra	Cantidad	Organismo constructor	Año de inicio	% Avance	Equipado	Interrupción



Inventario de Bienes Muebles, Inmuebles y Equipo 2006

7. Mobiliario básico

Descripción	Bueno	Regular	Rehabilitación	Malo
Mesa o escritorio para maestro	22			
Pizarrones	28			
Pupitres universitarios	720			
Sillas para maestro	22			

8. Mobiliario y equipo para oficina

Descripción	Bueno	Regular	Rehabilitación	Malo
Archiveros	41	19		
Banderas		1		
Butacas		250		
Credenzas	14	4		
Escritorios	47	8		
Estantes	92	6		
Libreros	2	1		
Lockers	35	4		
Mamparas	1			
Máquinas de escribir	4	1		
Mesas varias	89			
Nichos para bandera		1		
Sillas	230	34		
Sillones	9	8		



Inventario de Bienes Muebles, Inmuebles y Equipo 2006

Descripción	Bueno	Regular	Rehabilitación	Malo
Podiums	1			
Antenas				1
Cámaras fotográficas	2			
Cámaras de videofilmación	1			
Computadoras	41			
Duplicadores	2			
Engargoladotas	2			
Equipo de sonido	2			
Extinguidores	74			
Fotocopiadoras	1			
Guillotinas	2			
Impresoras	21	10		4
Mimeografos	1			
No break	11			
Proyectores de cuerpos opacos		1		
Radiograbadoras	29			
Regulares de voltaje	19			
Relojes de asistencia y tarjetero	2			
Retroproyectores	12			
Televisores	21			
Videocaseteras	22			



Inventario de Bienes Muebles, Inmuebles y Equipo 2006

Plantel Texcoco de la Escuela Preparatoria

1. Datos generales del inmueble

C. C. T.:	15UBH0010M
Nivel educativo:	Medio superior
Municipio:	Texcoco
Localidad:	Texcoco
Domicilio:	Av. Benjamín Aguilar Talavera No. 3
Teléfono:	01 59 59 54 02 65
Código Postal:	56190
Matrícula 2006-2007:	2 214



Infraestructura y equipo

Aulas	Laboratorios	Bibliotecas	Canchas	Salas de cómputo	Auditorios	Computadoras	
						Docentes y admvos.	Alumnos
24	3	1	3	2	2	32	80



Inventario de Bienes Muebles, Inmuebles y Equipo 2006

2. Situación legal y administrativa del inmueble

Edificio propio:	Si	De la comunidad	Superficie total:	3 200 m ²
Terreno propio:	Si	Comunal	Superficie construida:	1 250 m ²
Legalizado:	Si	Decreto público	Superficie disponible:	1 200 m ²

3. Aulas laboratorios, talleres y otros anexos

Descripción	Bueno	Regular	Malo	Tipo
Administración	1			Definitivo
Almacén o bodega	1			Definitivo
Auditorio	2			Definitivo
Aula de usos múltiples	1			Definitivo
Aulas	24			Definitivo
Biblioteca	1			Definitivo
Cafetería o cooperativa	1			Definitivo
Canchas	3			Definitivo
Casa de máquinas	1			Definitivo
Cuarto de material de aseo y mantenimiento	1			Definitivo
Cubículo o sala de maestros	24			Definitivo
Escaleras	5			Definitivo
Laboratorio de idiomas	1			Definitivo
Laboratorio multidisciplinario	2			Definitivo
Monumento a la bandera	1			Definitivo
Plaza cívica	1			Definitivo



Inventario de Bienes Muebles, Inmuebles y Equipo 2006

Descripción	Bueno	Regular	Malo	Tipo
Sala de audiovisual	1			Definitivo
Sala de cómputo	2			Definitivo
Sala de impresión	1			Definitivo
Sala de maestro	1			Definitivo
Sala de orientación	1			Definitivo
Sanitarios para alumnos	2			Definitivo
Subdirección o secretaría	2			Definitivo

4. Servicios en la localidad

Agua:	Agua entubada	Drenaje:	Si	Electricidad:	Si	Transporte:	Si
Vías de Comunicación:				Si			

5. Instalaciones

Hidráulica:	No	Eléctrica:	Si	Gas:	Si	Drenaje:	Si	Barda perimetral:	Si
-------------	----	------------	----	------	----	----------	----	-------------------	----

6. Obras en proceso

Descripción	Tipo de obra	Cantidad	Organismo constructor	Año de inicio	% Avance	Equipado	Interrupción



Inventario de Bienes Muebles, Inmuebles y Equipo 2006

7. Mobiliario básico

Descripción	Bueno	Regular	Rehabilitación	Malo
Mesa o escritorio para maestro	80			
Pizarrones	75			
Pupitres universitarios	1 550			
Silla para maestro	80			

8. Mobiliario y equipo para oficina

Descripción	Bueno	Regular	Rehabilitación	Malo
Archiveros	4	4		4
Butacas	196	90		6
Credenzas	1	3		
Escritorios		102		10
Estantes	80			
Libreros		4		
Lockers	30			10
Mamparas		4		
Máquinas de escribir		5		
Mesas varias		280		20
Sillas	400	50		50
Sillones	1	34		
Podiums	1	2		
Antenas				1



Inventario de Bienes Muebles, Inmuebles y Equipo 2006

Descripción	Bueno	Regular	Rehabilitación	Malo
Cámaras fotográficas	2	1		1
Cámaras de videofilmación	1			
Computadoras		32		
Duplicadores		2		
Engargoladoras	4			
Equipo de sonido	1			
Extinguidores		20		
Guillotinas	4	1		
Impresoras	8	4		
Mimeografos				3
No Break	12			
Proyectores de cuerpos opacos	1	1		
Proyectores de transparencia		1		
Radiograbadoras		20		
Reguladores de voltaje	38			
Retroproyectors	1			
Televisores	8	2		2
Videocaseteras		3		



Escuela de Artes
Facultad de Antropología
Facultad de Arquitectura y Diseño
Facultad de Ciencias
Facultad de Ciencias Agrícolas
Facultad de Ciencias de la Conducta
Facultad de Ciencias Políticas y Administración Pública
Facultad de Contaduría y Administración
Facultad de Derecho
Facultad de Economía
Facultad de Enfermería y Obstetricia
Facultad de Geografía
Facultad de Humanidades
Facultad de Ingeniería
Facultad de Lenguas
Facultad de Medicina
Facultad de Medicina Veterinaria y Zootecnia
Facultad de Odontología
Facultad de Planeación Urbana y Regional
Facultad de Química
Facultad de Turismo

Organismos Académicos



Inventario de Bienes Muebles, Inmuebles y Equipo 2006

Escuela de Artes

1. Datos generales del inmueble

C. C. T.:	15USU9998A
Nivel educativo:	Superior
Municipio:	Toluca
Localidad:	Toluca
Domicilio:	Cerro de Coatepec s/n
Teléfono:	01 72 22 15 93 34
Código postal:	50100
Matrícula de licenciatura 2005-2006:	145



Infraestructura y equipo

Aulas	Laboratorios	Bibliotecas	Canchas	Salas de cómputo	Auditorios	Computadoras	
						Docentes y admvos.	Alumnos
4	1	1		3		18	40



Inventario de Bienes Muebles, Inmuebles y Equipo 2006

2. Situación legal y administrativa del inmueble

Edificio propio:	Si	De la comunidad	Superficie total:	1 100 m ²
Terreno propio:	Si	Propiedad privada	Superficie construida:	363 m ²
Legalizado:	Si	Otros	Superficie disponible:	400 m ²

3. Aulas laboratorios, talleres y otros anexos

Descripción	Bueno	Regular	Malo	Tipo
Administración	1			Adaptado
Almacén o bodega		1		Adaptado
Aulas	4			Adaptado
Biblioteca		1		Definitivas
Cafetería			1	Adaptado
Cubículo o sala de maestros	20			Adaptado
Dirección		1		Adaptado
Escaleras	3			Adaptado
Laboratorio	1			Adaptado
Sala de cómputo		3		Adaptado
Sanitarios para alumnos		4		Adaptado
Subdirección o secretaría	1			Adaptado

4. Servicios en la localidad

Agua:	Agua entubada	Drenaje:	Si	Electricidad:	Si	Transporte:	Si
Vías de comunicación:				Si			



Inventario de Bienes Muebles, Inmuebles y Equipo 2006

5. Instalaciones

Hidráulica:	No	Eléctrica:	Si	Gas:	Si	Drenaje:	Si	Barda perimetral:	No
-------------	----	------------	----	------	----	----------	----	-------------------	----

6. Obras en proceso

Descripción	Tipo de obra	Cantidad	Organismo constructor	Año de inicio	% Avance	Equipado	Interrupción

7. Mobiliario básico

Descripción	Bueno	Regular	Rehabilitación	Malo
Mesa o escritorio para maestro	16			
Pizarrones	6			
Pupitres universitarios	144			
Sillas para maestros	16			

8. Mobiliario y equipo para oficina

Descripción	Bueno	Regular	Rehabilitación	Malo
Archiveros	22			
Butacas	171			
Escritorios	21			
Estantes	24			
Libreros	13			
Lockers	70			
Mamparas	4			
Máquinas de escribir	2			
Mesas varias	123			



Inventario de Bienes Muebles, Inmuebles y Equipo 2006

Descripción	Bueno	Regular	Rehabilitación	Malo
Sillas	256			
Sillones	4			
Podium	1			
Cámaras fotográficas	5			
Cámaras de videofilmación	3			
Computadoras	18			
Duplicadores	1			
Engargoladoras	2			
Equipos de sonido	1			
Extinguidores	11			
Fotocopiadoras	2			
Guillotinas	3			
Impresoras	23			
No break	5			
Proyectores de cuerpos opacos	2			
Proyectores de transparencias	3			
Radiograbadoras	6			
Reguladores de voltaje	7			
Relojes de asistencia y tarjetero	3			
Retroproyectores	1			
Televisores	5			
Videocaseteras	3			



Inventario de Bienes Muebles, Inmuebles y Equipo 2006

Facultad de Antropología

1. Datos generales del inmueble

C. C. T.:	15USU0008S
Nivel educativo:	Superior
Municipio:	Toluca
Localidad:	Toluca
Domicilio:	Matamoros s/n
Teléfono:	01 722 2 19 46 15
Código postal:	50130
Matrícula de licenciatura 2006-2007:	291



Infraestructura y equipo

Aulas	Laboratorios	Bibliotecas	Canchas	Salas de cómputo	Auditorios	Computadoras	
						Docentes y admvs.	Alumnos
14	3	1		1	1	42	18



Inventario de Bienes Muebles, Inmuebles y Equipo 2006

2. Situación legal y administrativa del inmueble

Edificio propio:	Si	De la comunidad	Superficie total:	5 445 m ²
Terreno propio:	Si	Propiedad privada	Superficie construida:	1 048 m ²
Legalizado:	Si	Título de propiedad	Superficie disponible:	1 963 m ²

3. Aulas laboratorios, talleres y otros anexos

Descripción	Bueno	Regular	Malo	Tipo
Almacén o bodega		1		Definitivo
Auditorio		1		Definitivo
Aula de usos múltiples		1		Adaptado
Aulas	14			Definitivo
Biblioteca	1			Definitivo
Cubículo o sala de maestros	22			Definitivo
Dirección	1			Definitivo
Escaleras	3			Definitivo
Laboratorio multidisciplinario		1		Adaptado
Plazoleta	1			Definitivo
Pórtico	1			Definitivo
Sala de audiovisual		1		Adaptado
Sala de computación			1	Adaptado
Sala de espera		1		Definitivo
Sala de juntas		1		Adaptado
Sanitarios para alumnos	4			Definitivo



Inventario de Bienes Muebles, Inmuebles y Equipo 2006

Descripción	Bueno	Regular	Malo	Tipo
Subdirección o secretaría	2			Definitivo
Teatro			1	Adaptado

4. Servicios en la localidad

Agua:	Agua entubada	Drenaje:	Si	Electricidad:	Si	Transporte:	Si
Vías de comunicación:				Si			

5. Instalaciones

Hidráulica:	No	Eléctrica:	Si	Gas:	Si	Drenaje:	Si	Barda perimetral:	Si
-------------	----	------------	----	------	----	----------	----	-------------------	----

6. Obras en proceso

Descripción	Tipo de obra	Cantidad	Organismo constructor	Año de inicio	% Avance	Equipado	Interrupción
Anexos	Construcción	1	Mixto	2006	60		

7. Mobiliario básico

Descripción	Bueno	Regular	Rehabilitación	Malo
Mesa o escritorio para maestro		15		
Pizarrones		10		
Pupitres universitarios		230		
Silla para maestro		15		



Inventario de Bienes Muebles, Inmuebles y Equipo 2006

8. Mobiliario y equipo para oficina

Descripción	Bueno	Regular	Rehabilitación	Malo
Archiveros		13		
Butacas		230		
Escritorios	7	8		8
Estantes		10		
Libreros		65		
Lockers		3		
Mamparas		6		
Maquinas de escribir		1		
Mesas varias		34		
Nichos p/bandera	1			
Sillas		120		
Sillones		1		
Podiums		9		
Cámaras fotográficas	7	3		
Cámaras de videofilmación	1	2		
Computadoras		42		
Duplicadores		1		
Engargoladotas		1		
Equipo de sonido		1		
Extinguidores		7		



Inventario de Bienes Muebles, Inmuebles y Equipo 2006

Descripción	Bueno	Regular	Rehabilitación	Malo
Fotocopiadoras		1		
Guillotinas		1		
Impresoras		10		
No break		9		
Proyectores de transparencias		3		
Radiograbadoras		3		
Reguladores de voltaje		22		
Relojes de asistencia y tarjetero		1		
Televisores				2
Videocaseteras				2



Inventario de Bienes Muebles, Inmuebles y Equipo 2006

Facultad de Arquitectura y Diseño

1. Datos generales del inmueble

C. C. T.:	15USU1931W
Nivel educativo:	Superior
Municipio:	Toluca
Localidad:	Toluca
Domicilio:	Cerro de Coatepec s/n
Teléfono:	01 72 22 14 04 14
Código Postal:	50110
Matrícula de licenciatura 2006-2007:	1 269



Infraestructura y equipo

Aulas	Laboratorios	Bibliotecas	Canchas	Salas de cómputo	Auditorios	Computadoras	
						Docentes y admvos.	Alumnos
34	4	2	1	5	1	97	215



Inventario de Bienes Muebles, Inmuebles y Equipo 2006

2. Situación legal y administrativa del inmueble

Edificio propio:	Si	De la comunidad	Superficie total:	2 450 m ²
Terreno propio:	Si	Propiedad privada	Superficie construida:	2 025 m ²
Legalizado:	Si	Título de propiedad	Superficie disponible:	0 m ²

3. Aulas laboratorios, talleres y otros anexos

Descripción	Bueno	Regular	Malo	Tipo
Administración	4			Definitivo
Auditorio	1			Definitivo
Almacén o bodega	2			Definitivo
Aulas de usos múltiples	8			Definitivo
Aula	24	10		Definitivo
Baños para el personal	2			Definitivo
Biblioteca	2			Definitivo
Cafetería o cooperativa	1			Definitivo
Canchas	1			Definitivo
Cuarto de material de aseo	1			Definitivo
Cubículo o sala de maestros	36			Definitivo
Departamento de exámenes profesionales	1			Definitivo
Departamento de difusión cultural	1			Definitivo
Departamento de jefaturas de especialidad	9			Definitivo
Departamento de investigación	7			Definitivo
Dirección	1			Definitivo
Escaleras	3			Definitivo



Inventario de Bienes Muebles, Inmuebles y Equipo 2006

Descripción	Bueno	Regular	Malo	Tipo
Intendencia	1			Definitivo
Monumento a la bandera	1			Definitivo
Sala de espera	1			Definitivo
Sala de servicio médico	1			Definitivo
Sala de maestros	1			Definitivo
Sala de cómputo	5			Definitivo
Sala de audiovisual	1			Definitivo
Plazoleta	1			Definitivo
Sala de servicio médico	1			Definitivo
Sala de juntas	2			Definitivo
Subdirección o secretaría	2			Definitivo
Sanitarios para alumnos	8			Definitivo

4. Servicios en la localidad

Agua:	Agua entubada	Drenaje:	Si	Electricidad:	Si	Transporte:	Si
Vías de Comunicación:				Si			

5. Instalaciones

Hidráulica:	No	Eléctrica:	Si	Gas:	Si	Drenaje:	Si	Barda perimetral:	No
-------------	----	------------	----	------	----	----------	----	-------------------	----

6. Obras en proceso

Descripción	Tipo de obra	Cantidad	Organismo constructor	Año de inicio	% Avance	Equipado	Interrupción



Inventario de Bienes Muebles, Inmuebles y Equipo 2006

7. Mobiliario básico

Descripción	Bueno	Regular	Rehabilitación	Malo
Mesa o escritorio para maestro		40		
Pupitres binarios	300			
Pizarrones	24	10		
Silla universitarias		180		
Silla para maestro		40		
Sillas para mesas trapezoidales	450			

8. Mobiliario y equipo para oficina

Descripción	Bueno	Regular	Rehabilitación	Malo
Archiveros	64	5		
Banderas	2			
Butacas		150		
Credenzas	10	15		
Escritorios	66	2		
Estantes	78			
Libreros	15	9		
Lockers	151			
Mamparas	5	12		
Maquinas de escribir	3	8		
Mesas varias	213	11		
Sillas	80	2		



Inventario de Bienes Muebles, Inmuebles y Equipo 2006

Descripción	Bueno	Regular	Rehabilitación	Malo
Sillones	26			
Podiums	2			
Cámaras fotográficas	1			
Cámaras de videofilmación		3		
Computadoras	83	14		
Duplicadores	1			
Engargoladoras	1	1		
Equipo de sonido	1			
Extinguidores	32			
Fotocopiadoras	1			
Guillotinas	5			
Impresoras	2			
Mimeógrafo		1		
No break	15	11		
Proyectores de cuerpos opacos	15			
Proyectores de transparencias	14			
Radiograbadoras	6			
Reguladores de voltaje	5			
Relojes de asistencia y tarjetero	6			
Retroproyectores	5			
Televisores	18			
Videocaseteras		2		



Inventario de Bienes Muebles, Inmuebles y Equipo 2006

Facultad de Ciencias

1. Datos generales del inmueble

C. C. T.:	15USU0071U
Nivel educativo:	Superior
Municipio:	Toluca
Localidad:	Toluca
Domicilio:	San Cayetano de Morelos
Teléfono:	01 72 22 96 55 56
Código postal:	50200
Matrícula de licenciatura 2006-2007:	549



Infraestructura y equipo

Aulas	Laboratorios	Bibliotecas	Canchas	Salas de cómputo	Auditorios	Computadoras	
						Docentes y admvos.	Alumnos
17	12	1	1	2	1	79	138



Inventario de Bienes Muebles, Inmuebles y Equipo 2006

2. Situación legal y administrativa del inmueble

Edificio propio:	Si	De la comunidad	Superficie total:	15 048 m ²
Terreno propio:	Si	Otro	Superficie construida:	2 141 m ²
Legalizado:	Si	Decreto público	Superficie disponible:	10 806 m ²

3. Aulas laboratorios, talleres y otros anexos

Descripción	Bueno	Regular	Malo	Tipo
Administración	8			Definitivo
Almacén o bodega	3			Definitivo
Alberca o chapoteadero	1			Definitivo
Auditorio	1			Definitivo
Aula de usos múltiples	1			Definitivo
Aulas	17			Definitivo
Baños para el personal	4			Definitivo
Biblioteca	1			Definitivo
Canchas	1			Definitivo
Cubículo o sala de maestros	63			Definitivo
Departamento de difusión cultural	1			Definitivo
Departamento de exámenes profesionales	4			Definitivo
Desayunador	1			Definitivo
Departamento de investigación	1			Definitivo
Dirección	1			Definitivo
Electrónica	1			Definitivo



Inventario de Bienes Muebles, Inmuebles y Equipo 2006

Descripción	Bueno	Regular	Malo	Tipo
Escaleras	4			Definitivo
Intendencia	1			Definitivo
Parcela escolar	1			Definitivo
Plaza cívica	1			Definitivo
Sala de espera	1			Definitivo
Sala de juntas	1			Definitivo
Sala de cómputo	2			Definitivo
Subdirección académica	2			Definitivo

4. Servicios en la localidad

Agua:	Agua entubada	Drenaje:	Si	Electricidad:	Si	Transporte:	Si
Vías de comunicación:				Si			

5. Instalaciones

Hidráulica:	No	Eléctrica:	Si	Gas:	Si	Drenaje:	Si	Barda perimetral:	Si
-------------	----	------------	----	------	----	----------	----	-------------------	----

6. Obras en proceso

Descripción	Tipo de obra	Cantidad	Organismo constructor	Año de inicio	% Avance	Equipado	Interrupción



Inventario de Bienes Muebles, Inmuebles y Equipo 2006

7. Mobiliario básico

Descripción	Bueno	Regular	Rehabilitación	Malo
Mesa o escritorio para maestro	17			
Mesa trapezoidal	300			
Pizarrones	63			
Silla para mesa trapezoidal	600			
Silla para maestro	16			

8. Mobiliario y equipo para oficina

Descripción	Bueno	Regular	Rehabilitación	Malo
Archiveros	84			
Butacas	103			
Credenzas	58			
Escritorios	82			
Estantes	90			
Libreros	82			
Lockers	133			
Mamparas	10			
Máquinas de escribir		5		1
Mesas varias	93			
Sillas	279			
Sillones	41			
Podiums	1			



Inventario de Bienes Muebles, Inmuebles y Equipo 2006

Descripción	Bueno	Regular	Rehabilitación	Malo
Cámaras fotográficas	22			
Cámaras de videofilmación	3			
Computadoras	79			
Engargoladoras	3			
Equipo de sonido	1			
Extinguidores	18			
Fotocopiadoras	1			
Guillotinas	3			
Impresoras	51			
No break	69			
Proyectores de transparencias	2			
Radiograbadoras	2			
Reguladores de voltaje	24			
Relojes de asistencia	1			
Retropoyectores	6			
Televisores	4			
Videocaseteras	2			



Inventario de Bienes Muebles, Inmuebles y Equipo 2006

Facultad de Ciencias Agrícolas

1. Datos generales del inmueble

C. C. T.:	15USU4900S
Nivel educativo:	Superior
Municipio:	Toluca
Localidad:	Toluca
Domicilio:	El Cerrillo Piedras Blancas
Teléfono:	01 72 22 96 55 29
Código postal:	50090
Matrícula de licenciatura 2006-2007:	443



Infraestructura y equipo

Aulas	Laboratorios	Bibliotecas	Canchas	Salas de cómputo	Auditorios	Computadoras	
						Docentes y admvos.	Alumnos
20	11		4	1	1	56	64



Inventario de Bienes Muebles, Inmuebles y Equipo 2006

2. Situación legal y administrativa del inmueble

Edificio propio:	Si	De la comunidad	Superficie total:	1 200 000 m ²
Terreno propio:	Si	Otro	Superficie construida:	3 737 m ²
Legalizado:	Si	Acta de donación	Superficie disponible:	600 m ²

3. Aulas laboratorios, talleres y otros anexos

Descripción	Bueno	Regular	Malo	Tipo
Almacén o bodega	1			Definitivo
Auditorio	1			Definitivo
Aula de usos múltiples	1			Definitivo
Aulas	20			Definitivo
Baños para el personal	2			Definitivo
Biblioteca	1			Definitivo
Cafetería o cooperativa	1			Definitivo
Canchas	4			Definitivo
Carnes	1			Definitivo
Casa de máquinas	1			Definitivo
Cuarto de material de aseo y mantenimiento	1			Definitivo
Cubículo o sala de maestros	36			Definitivo
Departamento de exámenes profesionales	1			Definitivo
Departamento de difusión cultural	1			Definitivo
Departamento de jefaturas de especialidades	1			Definitivo
Departamento de investigación	1			Definitivo



Inventario de Bienes Muebles, Inmuebles y Equipo 2006

Descripción	Bueno	Regular	Malo	Tipo
Dirección	1			Definitivo
Escaleras	5			Definitivo
Invernaderos	8			Definitivo
Laboratorio de idiomas	1			Definitivo
Laboratorio multidisciplinario	11			Definitivo
Parcela escolar	1			Definitivo
Plaza cívica	1			Definitivo
Sala de audiovisual	1			Definitivo
Sala de cómputo	1			Definitivo
Sala de impresión	1			Definitivo
Sala de juntas	1			Definitivo
Sanitarios para alumnos	6			Definitivo
Subdirección o secretaria	1			Definitivo

4. Servicios en la localidad

Agua:	Agua entubada	Drenaje:	Si	Electricidad:	Si	Transporte:	Si
Vías de comunicación:				Si			

5. Instalaciones

Hidráulica:	No	Eléctrica:	Si	Gas:	Si	Drenaje:	Si	Barda perimetral:	Si
-------------	----	------------	----	------	----	----------	----	-------------------	----



Inventario de Bienes Muebles, Inmuebles y Equipo 2006

6. Obras en proceso

Descripción	Tipo de obra	Cantidad	Organismo constructor	Año de inicio	% Avance	Equipado	Interrupción

7. Mobiliario básico

Descripción	Bueno	Regular	Rehabilitación	Malo
Mesa o escritorio para maestro	19			
Pizarrones	19			
Mesa trapezoidal	128			
Pupitres universitarios	186			
Silla para mesa trapezoidal	251			
Silla para maestro	18			

8. Mobiliario y equipo para oficina

Descripción	Bueno	Regular	Rehabilitación	Malo
Archiveros		46		
Butacas		100		
Credenzas		51		
Escritorios		70		
Estantes		82		
Libreros		21		
Lockers		223		
Mamparas		3		



Inventario de Bienes Muebles, Inmuebles y Equipo 2006

Descripción	Bueno	Regular	Rehabilitación	Malo
Maquinas de escribir		4		
Sillas		36		
Sillones		2		
Podiums	1			
Engargoladoras	3			
Antenas				3
Cámaras fotográficas		2		
Cámaras de videofilmación		2		2
Computadoras	56			
Engargoladoras	3			
Equipo de sonido	1	1		
Extinguidores	30			
Fotocopiadoras	1			
Guillotinas	1	1		
Impresoras	25			
Mimeografo	1			
No break	20			
Proyectores de transparencias	3			
Radiograbadoras	4			
Reguladores de voltaje	15			
Relojes de asistencia y tarjetero	1			



Inventario de Bienes Muebles, Inmuebles y Equipo 2006

Descripción	Bueno	Regular	Rehabilitación	Malo
Retroproyectores	6	4		
Televisores		4		
Videocaseteras		2		



Inventario de Bienes Muebles, Inmuebles y Equipo 2006

Facultad de Ciencias de la Conducta

1. Datos generales del inmueble

C. C. T.:	15USU3962Y
Nivel educativo:	Superior
Municipio:	Toluca
Localidad:	Toluca
Domicilio:	Carretera Toluca-Naucalpan Km. 1.5
Teléfono:	01 72 22 72 15 18
Código postal:	50010
Matrícula de licenciatura 2006-2007:	1 414



Infraestructura y equipo

Aulas	Laboratorios	Bibliotecas	Canchas	Salas de cómputo	Auditorios	Computadoras	
						Docentes y admvos.	Alumnos
27	3	1	1	3	1	112	97



Inventario de Bienes Muebles, Inmuebles y Equipo 2006

2. Situación legal y administrativa del inmueble

Edificio propio:	Si	De la comunidad	Superficie total:	10 000 m ²
Terreno propio:	Si	Propiedad privada	Superficie construida:	3 363 m ²
Legalizado:	Si	Otros	Superficie disponible:	0 m ²

3. Aulas laboratorios, talleres y otros anexos

Descripción	Bueno	Regular	Malo	Tipo
Administración	1			Definitivo
Almacén o bodega	1			Definitivo
Auditorio	1			Definitivo
Aula con cámara de observación	1			Definitivo
Aula de usos múltiples	1			Definitivo
Aulas	27			Definitivo
Baños para el personal	1			Definitivo
Biblioteca	1			Definitivo
Cafetería o cooperativa	1			Definitivo
Canchas	1			Definitivo
Cubículo o sala de maestros	94			Definitivo
Departamento de difusión cultural	1			Definitivo
Departamento de exámenes profesionales	1			Definitivo
Dirección	1			Definitivo
Intendencia	1			Definitivo
Laboratorio de idiomas	1			Definitivo



Inventario de Bienes Muebles, Inmuebles y Equipo 2006

Descripción	Bueno	Regular	Malo	Tipo
Laboratorio de psicopedagogía	1			Definitivo
Laboratorio taller	1			Adaptado
Sala de maestros	1			Definitivo
Sala de audiovisual o proyecciones	1			Definitivo
Sala de cómputo	3			Definitivo
Sanitarios para alumnos	1			Definitivo
Subdirección o secretaría	1			Definitivo

4. Servicios en la localidad

Agua:	Agua entubada	Drenaje:	Si	Electricidad:	Si	Transporte:	Si
Vías de Comunicación:				Si			

5. Instalaciones

Hidráulica:	No	Eléctrica:	Si	Gas:	Si	Drenaje:	Si	Barda perimetral:	Si
-------------	----	------------	----	------	----	----------	----	-------------------	----

6. Obras en proceso

Descripción	Tipo de obra	Cantidad	Organismo constructor	Año de inicio	% Avance	Equipado	Interrupción



Inventario de Bienes Muebles, Inmuebles y Equipo 2006

7. Mobiliario básico

Descripción	Bueno	Regular	Rehabilitación	Malo
Mesa o escritorio para maestro	27			
Mesas trapezoidales	100			
Pizarrones	41			
Pupitres universitarios	1 204			
Silla para maestro	27			
Sillas para mesas trapezoidales	180			

8. Mobiliario y equipo para oficina

Descripción	Bueno	Regular	Rehabilitación	Malo
Archiveros	86			
Banderas	3			
Butacas	124			
Credenzas	31			
Escritorios	18			
Estantes	85			
Libreros	34			
Lockers	12			
Mamparas	12			
Máquinas de escribir	12			
Sillas	223			
Sillones	29			



Inventario de Bienes Muebles, Inmuebles y Equipo 2006

Descripción	Bueno	Regular	Rehabilitación	Malo
Podiums	1			
Cámaras fotográficas	5			
Cámaras de videofilmación	3			
Computadoras	112			
Duplicadores	1	1		1
Engargoladoras	4			
Equipo de sonido	1	1		
Extinguidores	6			
Fotocopiadoras	1			
Guillotinas	3			
Impresoras	57			
Mimeografo	1			
No break	43			
Proyectores de cuerpos opacos	1			
Proyectores de transparencias	1	1		
Radiogradoras	4			
Reguladores de voltaje	60			
Relojes de asistencia y tarjetero	2			
Retroproyectors		14		
Televisores		14		
Videocaseteras		14		



Inventario de Bienes Muebles, Inmuebles y Equipo 2006

Facultad de Ciencias Políticas y Administración Pública

1. Datos generales del inmueble

C. C. T.:	15USU2047H
Nivel educativo:	Superior
Municipio:	Toluca
Localidad:	Toluca
Domicilio:	Cerro de Coatepec s/n
Teléfono:	01 72 22 13 16 07
Código postal:	50100
Matrícula de licenciatura 2006-2007:	738



Infraestructura y equipo

Aulas	Laboratorios	Bibliotecas	Canchas	Salas de cómputo	Auditorios	Computadoras	
						Docentes y admvos.	Alumnos
24	2	1	2	3	1	147	48



Inventario de Bienes Muebles, Inmuebles y Equipo 2006

2. Situación legal y administrativa del inmueble

Edificio propio:	Si	De la comunidad	Superficie total:	10 000 m ²
Terreno propio:	Si	Propiedad privada	Superficie construida:	5 200 m ²
Legalizado:	Si	Otros	Superficie disponible:	0 m ²

3. Aulas laboratorios, talleres y otros anexos

Descripción	Bueno	Regular	Malo	Tipo
Administración	3			Definitivo
Almacén o bodega	1			Definitivo
Auditorio	1			Definitivo
Aula de usos múltiples	1			Definitivo
Aulas	24			Definitivo
Baños para el personal	2			Definitivo
Biblioteca	1			Definitivo
Cafetería o cooperativa	1			Definitivo
Canchas	2			Definitivo
Cuarto de material de aseo y mantenimiento	1			Definitivo
Cubículo o sala de maestros	80			Definitivo
Departamento de difusión cultural	1			Definitivo
Dirección	1			Definitivo
Escaleras	5			Definitivo
Fotografía		1		Definitivo
Laboratorio de idiomas	1			Definitivo



Inventario de Bienes Muebles, Inmuebles y Equipo 2006

Descripción	Bueno	Regular	Malo	Tipo
Laboratorio taller		1		Definitivo
Monumento a la bandera	1			Definitivo
Plaza cívica	1			Definitivo
Sala de audiovisual	1			Definitivo
Sala de espera	1			Definitivo
Sala de cómputo		3		Definitivo
Sala de maestros	2			Definitivo
Sala de servicio médico	1			Definitivo
Sanitarios para alumnos	3			Definitivo
Subdirección o secretaría	2			Definitivo

4. Servicios en la localidad

Agua:	Agua entubada	Drenaje:	Si	Electricidad:	Si	Transporte:	Si
Vías de comunicación:				Si			

5. Instalaciones

Hidráulica:	No	Eléctrica:	Si	Gas:	Si	Drenaje:	Si	Barda perimetral:	No
-------------	----	------------	----	------	----	----------	----	-------------------	----

6. Obras en proceso

Descripción	Tipo de obra	Cantidad	Organismo constructor	Año de inicio	% Avance	Equipado	Interrupción
Anexos	Construcción	1	Mixto	2006	5		



Inventario de Bienes Muebles, Inmuebles y Equipo 2006

7. Mobiliario básico

Descripción	Bueno	Regular	Rehabilitación	Malo
Mesa o escritorio para maestro	13	7		
Pizarrones	15			
Pupitres universitarios	30	714		
Silla para maestro		15		

8. Mobiliario y equipo para oficina

Descripción	Bueno	Regular	Rehabilitación	Malo
Archiveros	11	60		
Banderas	3			
Butacas		121		
Credenzas		29		
Escritorios	14	64		
Estantes	184			
Libreros	81			
Lockers	37			
Mamparas	9			
Máquinas de escribir	11			
Mesas varias		314		
Nichos para bandera		1		
Sillas	120	286		
Sillones	3			



Inventario de Bienes Muebles, Inmuebles y Equipo 2006

Descripción	Bueno	Regular	Rehabilitación	Malo
Podiums	1			
Antenas		1		
Cámaras fotográficas	6	4		
Cámaras de videofilmación	14			
Computadoras	147			
Duplicadores	2			
Engargoladoras	2	1		
Equipo de sonido	1	1		
Extinguidores	29			
Guillotinas	2			
Impresoras	65			
No break		51		
Proyectores de cuerpos opacos	2			
Proyectores de transparencias		6		
Radiograbadoras	3	7		
Reguladores de voltaje	44			
Relojes de asistencia y tarjetero	1			
Retroproyectores	13			
Televisores		9		1
Videocaseteras	16			



Inventario de Bienes Muebles, Inmuebles y Equipo 2006

Facultad de Contaduría y Administración

1. Datos generales del inmueble

C. C. T.:	15USU3959K
Nivel educativo:	Superior
Municipio:	Toluca
Localidad:	Toluca
Domicilio:	Cerro de Coatepec s/n
Teléfono:	01 72 22 15 04 94
Código postal:	50120
Matrícula de licenciatura 2006-2007:	1 985



Infraestructura y equipo

Aulas	Laboratorios	Bibliotecas	Canchas	Salas de cómputo	Auditorios	Computadoras	
						Docentes y admvos.	Alumnos
58		2	2	8	2	129	274



Inventario de Bienes Muebles, Inmuebles y Equipo 2006

2. Situación legal y administrativa del inmueble

Edificio propio:	Si	De la comunidad	Superficie total:	43 500 m ²
Terreno propio:	Si	Otro	Superficie construida:	2 666 m ²
Legalizado:	Si	Escritura	Superficie disponible:	2 000 m ²

3. Aulas laboratorios, talleres y otros anexos

Descripción	Bueno	Regular	Malo	Tipo
Administración	3			Definitivo
Almacén o bodega	6			Definitivo
Auditorio	2			Definitivo
Aula de usos múltiples	3			Definitivo
Aulas		58		Definitivo
Baños para el personal	4			Definitivo
Cafetería o cooperativa	2			Definitivo
Canchas	3			Definitivo
Biblioteca	2			Definitivo
Cubículo	64			Definitivo
Dirección	2			Definitivo
Departamento de exámenes profesionales	1			Definitivo
Departamento de jefaturas de especialidad	1			Definitivo
Departamento de investigación	1			Definitivo
Escaleras	8			Definitivo
Sala de juntas	2			Definitivo



Inventario de Bienes Muebles, Inmuebles y Equipo 2006

Descripción	Bueno	Regular	Malo	Tipo
Departamento de difusión cultural	1			Definitivo
Sala de cómputo	8			Definitivo
Sala de audiovisual	1			Definitivo
Sala de espera	3			Definitivo
Subdirección o secretaría	4			Definitivo
Sanitarios para alumnos	16			Definitivo

4. Servicios en la localidad

Agua:	Agua entubada	Drenaje:	Si	Electricidad:	Si	Transporte:	Si
Vías de comunicación:				Si			

5. Instalaciones

Hidráulica:	No	Eléctrica:	Si	Gas:	Si	Drenaje:	Si	Barda perimetral:	Si
-------------	----	------------	----	------	----	----------	----	-------------------	----

6. Obras en proceso

Descripción	Tipo de obra	Cantidad	Organismo constructor	Año de inicio	% Avance	Equipado	Interrupción

7. Mobiliario básico

Descripción	Bueno	Regular	Rehabilitación	Malo
Mesa o escritorio para maestro		58		
Pupitres universitarios		1 800		
Pizarrones	60	10		
Silla para maestro		58		



Inventario de Bienes Muebles, Inmuebles y Equipo 2006

8. Mobiliario y equipo para oficina

Descripción	Bueno	Regular	Rehabilitación	Malo
Archiveros	90	30		
Banderas	6			
Butacas		200		
Credenzas o cómodas		20		
Escritorios	100	20		
Estantes		52		
Libreros		72		
Lockers		15		
Mamparas		25		
Máquinas de escribir		20		
Mesas varias		15		
Nichos para bandera	1			
Sillas		150		
Sillones		58		
Podiums		2		
Cámaras fotográficas	2			
Cámaras de videofilmación	2			
Computadoras	129			
Duplicadores	2	1		
Engargoladoras	8			
Equipo de sonido	2	1		



Inventario de Bienes Muebles, Inmuebles y Equipo 2006

Descripción	Bueno	Regular	Rehabilitación	Malo
Extinguidores	35			
Fotocopiadoras	4			
Guillotinas	5			
Impresoras	50	10		
Mimeografo		1		
No break	10	2		
Proyector de cuerpos opacos	1			
Proyectores de transparencias	1			
Radiograbadoras	15			
Reguladores de voltaje		30		
Relojes de asistencia y tarjetero	2	2		
Retroproyectores	15	45		
Televisores	6	12		
Videocaseteras	3	10		



Inventario de Bienes Muebles, Inmuebles y Equipo 2006

Facultad de Derecho

1. Datos generales del inmueble

C. C. T.:	15USU3958L
Nivel educativo:	Superior
Municipio:	Toluca
Localidad:	Toluca
Domicilio:	Cerro de Coatepec s/n
Teléfono:	01 72 22 14 43 00
Código Postal:	50110
Matrícula de licenciatura 2006-2007:	1 416



Infraestructura y equipo

Aulas	Laboratorios	Bibliotecas	Canchas	Salas de cómputo	Auditorios	Computadoras	
						Docentes y admvos.	Alumnos
38		1	1	3	2	107	90



Inventario de Bienes Muebles, Inmuebles y Equipo 2006

2. Situación legal y administrativa del inmueble

Edificio propio:	Si	De la comunidad	Superficie total:	13 300 m ²
Terreno propio:	Si	Propiedad privada	Superficie construida:	7 000 m ²
Legalizado:	Si	Otros	Superficie disponible:	0 m ²

3. Aulas laboratorios, talleres y otros anexos

Descripción	Bueno	Regular	Malo	Tipo
Administración	7			Definitivo
Almacén o bodega	1			Definitivo
Auditorio	2			Definitivo
Aulas	28	10		Definitivo
Baños para el personal	2			Definitivo
Biblioteca	1			Definitivo
Cafetería o cooperativa	1			Definitivo
Canchas	1			Definitivo
Cuarto de material de aseo y mantenimiento	1			Definitivo
Cubículo	42			Definitivo
Departamento de difusión cultural	1			Definitivo
Departamento de exámenes profesionales	1			Definitivo
Departamento de investigación	1			Definitivo
Departamento de jefaturas de especialidad	2			Definitivo
Dirección	1			Definitivo
Escaleras	7			Definitivo



Inventario de Bienes Muebles, Inmuebles y Equipo 2006

Descripción	Bueno	Regular	Malo	Tipo
Sala de cómputo	3			Definitivo
Sala de espera	1			Definitivo
Sala de impresión	1			Definitivo
Sala de juntas	3			Definitivo
Sala de maestros	1			Definitivo
Sanitarios para alumnos	6			Definitivo
Subdirección o secretaría	2			Definitivo
Vestíbulos	2			Definitivo

4. Servicios en la localidad

Agua:	Agua Entubada	Drenaje:	Si	Electricidad:	Si	Transporte:	Si
Vías de Comunicación:				Si			

5. Instalaciones

Hidráulica:	No	Eléctrica:	Si	Gas:	Si	Drenaje:	Si	Barda perimetral:	No
-------------	----	------------	----	------	----	----------	----	-------------------	----

6. Obras en proceso

Descripción	Tipo de obra	Cantidad	Organismo constructor	Año de inicio	% Avance	Equipado	Interrupción



Inventario de Bienes Muebles, Inmuebles y Equipo 2006

7. Mobiliario básico

Descripción	Bueno	Regular	Rehabilitación	Malo
Mesa o escritorio para maestro	37			4
Pizarrones	75			28
Pupitres universitarios	1 000	342		38
Silla para maestro	49			6

8. Mobiliario y equipo para oficina

Descripción	Bueno	Regular	Rehabilitación	Malo
Archiveros	113			4
Banderas	1			
Butacas	438			
Credenzas	41			2
Escritorios	107			3
Estantes	61			
Libreros	58			
Lockers	15			
Mamparas	16			
Máquinas de escribir	12	3		1
Mesas varias	290			22
Nichos para bandera	1			
Sillas	143			



Inventario de Bienes Muebles, Inmuebles y Equipo 2006

Descripción	Bueno	Regular	Rehabilitación	Malo
Sillones	56			
Podiums	2			
Computadoras	97			10
Duplicadores	2			
Engargoladoras	6			
Equipo de sonido	1			
Extinguidores	23			
Fotocopiadoras	2			
Guillotinas	4			
Impresoras	60			10
No break	32			2
Proyectores de transparencias	5			1
Radiograbadoras	14			
Reguladores de voltaje	29			
Relojes de asistencia y tarjetero	2			
Retroproyectores	24			
Televisores	11			
Videocaseteras	9			



Inventario de Bienes Muebles, Inmuebles y Equipo 2006

Facultad de Economía

1. Datos generales del inmueble

C. C. T.:	15USU1439D
Nivel educativo:	Superior
Municipio:	Toluca
Localidad:	Toluca
Domicilio:	Cerro de Coatepec s/n
Teléfono:	01 72 22 13 13 74
Código Postal:	50100
Matrícula de licenciatura 2006-2007:	967



Infraestructura y equipo

Aulas	Laboratorios	Bibliotecas	Canchas	Salas de cómputo	Auditorios	Computadoras	
						Docentes y admvos.	Alumnos
15		1	1	7	1	85	96



Inventario de Bienes Muebles, Inmuebles y Equipo 2006

2. Situación legal y administrativa del inmueble

Edificio propio:	Si	De la comunidad	Superficie total:	1 800 m ²
Terreno propio:	Si	Propiedad privada	Superficie construida:	1 264 m ²
Legalizado:	Si	Otros	Superficie disponible:	0 m ²

3. Aulas laboratorios, talleres y otros anexos

Descripción	Bueno	Regular	Malo	Tipo
Administración	1			Definitivo
Almacén o bodega	1			Definitivo
Auditorio	1			Definitivo
Aulas	15			Definitivo
Baños para el personal	6			Definitivo
Biblioteca	1			Definitivo
Cafetería	1			Definitivo
Canchas	1			Definitivo
Cuarto de material de aseo y mantenimiento	1			Definitivo
Cubículo	55			Definitivo
Departamento de difusión cultural	1			Definitivo
Dirección	1			Definitivo
Escaleras	3			Definitivo
Intendencia	1			Definitivo
Laboratorio de idiomas	1			Definitivo
Sala de audiovisual	2			Definitivo
Sala de cómputo	7			Definitivo



Inventario de Bienes Muebles, Inmuebles y Equipo 2006

Descripción	Bueno	Regular	Malo	Tipo
Sala de espera	1			Definitivo
Sala de impresión	1			Definitivo
Sala de juntas	1			Definitivo
Sala de maestro	1			Definitivo
Sanitarios para alumnos	4			Definitivo
Subdirección o secretaría	1			Definitivo

4. Servicios en la localidad

Agua:	Agua Entubada	Drenaje:	Si	Electricidad:	Si	Transporte:	Si
Vías de Comunicación:				Si			

5. Instalaciones

Hidráulica:	No	Eléctrica:	Si	Gas:	Si	Drenaje:	Si	Barda perimetral:	Si
-------------	----	------------	----	------	----	----------	----	-------------------	----

6. Obras en proceso

Descripción	Tipo de obra	Cantidad	Organismo constructor	Año de inicio	% Avance	Equipado	Interrupción
Aulas	Adaptación	3	Otros	2006	90		
Talleres	Construcción	1	Otros	2006	90		
Anexos	Construcción	7	Otros	2006	90		



Inventario de Bienes Muebles, Inmuebles y Equipo 2006

7. Mobiliario básico

Descripción	Bueno	Regular	Rehabilitación	Malo
Mesa o escritorio para maestro	20	15		
Mesabancos o pupitre binario	415	5	17	
Pizarrones	10	21		
Pupitres universitarios	135			
Silla para maestro	12			

8. Mobiliario y equipo para oficina

Descripción	Bueno	Regular	Rehabilitación	Malo
Archiveros	53	8		3
Banderas	1			
Butacas		86		
Credenzas	12	7		
Escritorios	50	5		2
Estantes	35			
Libreros	28	5		1
Lockers		6		
Mamparas	15			
Máquinas de escribir	1	2	1	
Mesas varias	30			
Sillas	105			
Sillones	57	25		2



Inventario de Bienes Muebles, Inmuebles y Equipo 2006

Descripción	Bueno	Regular	Rehabilitación	Malo
Podiums	1			
Cámaras fotográficas	1			
Computadoras	70	15		
Engargoladoras		2		
Equipo de sonido	2	1		
Extinguidores	8	1		2
Fotocopiadoras		3		
Guillotinas	2			
Impresoras	48	4		
No break		5		
Proyector de cuerpos opacos		2		
Proyectores de transparencias		1		
Radiograbadoras	4	5	3	1
Reguladores de voltaje	7	5		4
Relojes de asistencia y tarjetero	1			1
Retroproyectores	8	8		
Televisores	3	2		
Videocaseteras	3	1		



Inventario de Bienes Muebles, Inmuebles y Equipo 2006

Facultad de Enfermería y Obstetricia

1. Datos generales del inmueble

C. C. T.:	15USU6514M
Nivel educativo:	Superior
Municipio:	Toluca
Localidad:	Toluca
Domicilio:	Paseo Tollocán Esquina Jesús Carranza
Teléfono:	01 72 22 17 33 08
Código postal:	50180
Matrícula de licenciatura 2006-2007:	989



Infraestructura y equipo

Aulas	Laboratorios	Bibliotecas	Canchas	Salas de cómputo	Auditorios	Computadoras	
						Docentes y admvos.	Alumnos
26	4	1	1	3	2	53	120



Inventario de Bienes Muebles, Inmuebles y Equipo 2006

2. Situación legal y administrativa del inmueble

Edificio propio:	Si	De la comunidad	Superficie total:	7 626 m ²
Terreno propio:	Si	Propiedad privada	Superficie construida:	3 759 m ²
Legalizado:	Si	Otros	Superficie disponible:	0 m ²

3. Aulas laboratorios, talleres y otros anexos

Descripción	Bueno	Regular	Malo	Tipo
Almacén o bodega	1			Definitivo
Auditorio	2			Adaptado
Aulas	26			Definitivo
Aulas de usos múltiples	1			Definitivo
Baños para el personal	12			Definitivo
Biblioteca	1			Definitivo
Cafetería o cooperativa	1			Definitivo
Canchas	1			Definitivo
Cocina	1			Definitivo
Cuarto de material de aseo	1			Definitivo
Cubículo o sala de maestros	41			Definitivo
Departamento de difusión cultural	1			Definitivo
Departamento de exámenes profesionales	1			Definitivo
Departamento de investigación	1			Definitivo
Departamento de jefaturas de especialidad	1			Definitivo
Dirección	1			Definitivo



Inventario de Bienes Muebles, Inmuebles y Equipo 2006

Descripción	Bueno	Regular	Malo	Tipo
Escaleras	4			Definitivo
Intendencia	1			Definitivo
Laboratorio de análisis clínicos	1			Definitivo
Laboratorio de idiomas	1			Definitivo
Laboratorio de psicopedagogía	1			Adaptado
Sala de audiovisual	1			Definitivo
Sala de cómputo	3			Definitivo
Sala de espera	1			Definitivo
Sala de impresión	1			Definitivo
Sala de juntas	1			Definitivo
Sala de servicio médico	1			Definitivo
Sanitarios para alumnos	6			Definitivo
Subdirección o secretaría	2			Definitivo

4. Servicios en la localidad

Agua:	Agua Entubada	Drenaje:	Si	Electricidad:	Si	Transporte:	Si
Vías de Comunicación:				Si			

5. Instalaciones

Hidráulica:	No	Eléctrica:	Si	Gas:	Si	Drenaje:	Si	Barda Perimetral:	Si
-------------	----	------------	----	------	----	----------	----	-------------------	----



Inventario de Bienes Muebles, Inmuebles y Equipo 2006

6. Obras en proceso

Descripción	Tipo de obra	Cantidad	Organismo constructor	Año de inicio	% Avance	Equipado	Interrupción

7. Mobiliario básico

Descripción	Bueno	Regular	Rehabilitación	Malo
Mesa o escritorio para maestro	20			
Mesas trapezoidales	73			
Pizarrones	20			
Pupitres universitarios	387			
Silla para maestro	20			
Sillas para mesas trapezoidales	136			

8. Mobiliario y equipo para oficina

Descripción	Bueno	Regular	Rehabilitación	Malo
Archiveros	52			
Banderas	1			
Butacas	188			
Credenzas	49			
Escritorios	85			
Estantes	5			
Libreros	40			
Lockers	201			



Inventario de Bienes Muebles, Inmuebles y Equipo 2006

Descripción	Bueno	Regular	Rehabilitación	Malo
Mamparas	17			
Maquinas de escribir	8			
Mesas varias	335			
Nichos para bandera	1			
Sillas	181			
Sillones	61			
Podiums	2			
Antenas	1			1
Cámaras fotográficas	4			
Cámaras de videofilmación	2			
Computadoras	53			
Duplicadores	1			
Engargoladoras	1			
Equipo de sonido	1			
Extinguidores	25			
Fotocopiadoras	3			
Guillotinas	2			
Impresoras	45		1	
No break	26			
Proyectores de transparencias	9			
Radiograbadoras	5			
Reguladores de voltaje	60			



Inventario de Bienes Muebles, Inmuebles y Equipo 2006

Descripción	Bueno	Regular	Rehabilitación	Malo
Relojes de asistencia y tarjetero	2			
Retroproyectores	26			
Televisores	22			1
Videocaseteras	12			



Inventario de Bienes Muebles, Inmuebles y Equipo 2006

Facultad de Geografía

1. Datos generales del inmueble

C. C. T.:	15USU9999Z
Nivel educativo:	Superior
Municipio:	Toluca
Localidad:	Toluca
Domicilio:	Cerro de Coatepec s/n
Teléfono:	01 72 22 14 31 82
Código Postal:	50110
Matrícula de licenciatura 2006-2007:	476



Infraestructura y equipo

Aulas	Laboratorios	Bibliotecas	Canchas	Salas de cómputo	Auditorios	Computadoras	
						Docentes y admvos.	Alumnos
10	2	1	1	6	1	88	105



Inventario de Bienes Muebles, Inmuebles y Equipo 2006

2. Situación legal y administrativa del inmueble

Edificio propio:	Si	De la comunidad	Superficie total:	3 000 m ²
Terreno propio:	Si	Propiedad privada	Superficie construida:	2 327 m ²
Legalizado:	Si	Título de propiedad	Superficie disponible:	1 460 m ²

3. Aulas laboratorios, talleres y otros anexos

Descripción	Bueno	Regular	Malo	Tipo
Administración	3			Definitivo
Aulas	10			Definitivo
Aula de usos múltiples	2			Definitivo
Almacén o bodega	3			Definitivo
Auditorio	1			Definitivo
Baños para el personal	3			Definitivo
Banco de material didáctico	1			Definitivo
Biblioteca	1			Definitivo
Cafetería o cooperativa	1			Definitivo
Canchas	1			Definitivo
Cuarto de material de aseo y mantenimiento	3			Definitivo
Cubículo o sala de maestros	37			Definitivo
Departamento de difusión cultural	1			Definitivo
Departamento de jefaturas	2			Definitivo
Departamento de investigación	1			Definitivo
Dirección	1			Definitivo



Inventario de Bienes Muebles, Inmuebles y Equipo 2006

Descripción	Bueno	Regular	Malo	Tipo
Escaleras		4		Definitivo
Intendencia	1			Definitivo
Pórtico	1			Definitivo
Sala de cómputo	6			Definitivo
Sanitarios para alumnos	12			Definitivo
Sala de espera	1			Definitivo
Sala de juntas	3			Definitivo
Subdirección o secretaría	2			Definitivo

4. Servicios en la localidad

Agua:	Agua entubada	Drenaje:	Si	Electricidad:	Si	Transporte:	Si
Vías de comunicación:				Si			

5. Instalaciones

Hidráulica:	No	Eléctrica:	Si	Gas:	Si	Drenaje:	Si	Barda perimetral:	Si
-------------	----	------------	----	------	----	----------	----	-------------------	----

6. Obras en proceso

Descripción	Tipo de Obra	Cantidad	Organismo constructor	Año de inicio	% Avance	Equipado	Interrupción



Inventario de Bienes Muebles, Inmuebles y Equipo 2006

7. Mobiliario básico

Descripción	Bueno	Regular	Rehabilitación	Malo
Mesa o escritorio para maestro	49			
Pizarrones	17			
Pupitres universitarios	350			
Silla para maestro	267			
Sillas para mesas trapezoidales	457			

8. Mobiliario y equipo para oficina

Descripción	Bueno	Regular	Rehabilitación	Malo
Archiveros	26	19		
Banderas	1			
Butacas		96		
Credenzas	24			
Escritorios	49			
Estantes		52		
Libreros		24		
Lockers		9		
Mamparas	11	2		
Mesas varias		410		
Sillas		86		
Sillones	5			
Podiums	1			



Inventario de Bienes Muebles, Inmuebles y Equipo 2006

Descripción	Bueno	Regular	Rehabilitación	Malo
Antenas				2
Computadoras		68		20
Engargoladoras	1			
Equipo de sonido		1		
Extinguidores	2			
Guillotinas		2		
Impresoras		32		
Megafonos	1			
No break	11			
Proyectores de cuerpos opacos	10			
Proyectores de transparencias	7			
Radiograbadoras	1			
Reguladores de voltaje	24			
Relojes de asistencia y tarjetero	1			
Retroproyectores	13			
Televisores	9			
Videocaseteras	9			



Inventario de Bienes Muebles, Inmuebles y Equipo 2006

Facultad de Humanidades

1. Datos generales del inmueble

C. C. T.:	15USU4486T
Nivel educativo:	Superior
Municipio:	Toluca
Localidad:	Toluca
Domicilio:	Cerro de Coatepec s/n
Teléfono:	01 72 22 13 14 07
Código Postal:	50110
Matrícula de licenciatura 2006-2007:	867



Infraestructura y equipo

Aulas	Laboratorios	Bibliotecas	Canchas	Salas de cómputo	Auditorios	Computadoras	
						Docentes y admvos.	Alumnos
29	1	1	2	2	2	48	118



Inventario de Bienes Muebles, Inmuebles y Equipo 2006

2. Situación legal y administrativa del inmueble

Edificio propio:	Si	De la comunidad	Superficie total:	11 522 m ²
Terreno propio:	Si	Propiedad privada	Superficie construida:	3 456 m ²
Legalizado:	Si	Acta de donación	Superficie disponible:	120 m ²

3. Aulas laboratorios, talleres y otros anexos

Descripción	Bueno	Regular	Malo	Tipo
Administración	1			Definitivo
Almacén o bodega	1			Definitivo
Auditorio	2			Definitivo
Aula de usos múltiples	1			Definitivo
Aulas	29			Definitivo
Baños para el personal	2			Definitivo
Biblioteca	1			Definitivo
Cafetería o cooperativa	1			Definitivo
Canchas	2			Definitivo
Casa del conserje	1			Definitivo
Cuarto de material de aseo y mantenimiento	1			Definitivo
Cubículo	74			Definitivo
Departamento de difusión cultural	1			Definitivo
Dirección	1			Definitivo
Escaleras	4			Definitivo
Gimnasio	1			Definitivo
Intendencia	1			Definitivo



Inventario de Bienes Muebles, Inmuebles y Equipo 2006

Descripción	Bueno	Regular	Malo	Tipo
Laboratorio de idiomas		1		Adaptado
Monumento a la bandera	1			Definitivo
Plazoleta	1			Definitivo
Sala de audiovisual	1			Definitivo
Sala de maestros	1			Definitivo
Sala de cómputo	2			Definitivo
Sala de danza	1			Definitivo
Sala de espera	1			Definitivo
Sala de impresión	1			Definitivo
Sala de juntas	1			Definitivo
Sala de música	1			Definitivo
Subdirección o secretaría	1			Definitivo
Teatro	1			Definitivo
Vestíbulos	1			Definitivo

4. Servicios en la localidad

Agua:	Agua entubada	Drenaje:	Si	Electricidad:	Si	Transporte:	Si
Vías de comunicación:				Si			

5. Instalaciones

Hidráulica:	No	Eléctrica:	Si	Gas:	Si	Drenaje:	Si	Barda perimetral:	Si
-------------	----	------------	----	------	----	----------	----	-------------------	----



Inventario de Bienes Muebles, Inmuebles y Equipo 2006

6. Obras en proceso

Descripción	Tipo de obra	Cantidad	Organismo constructor	Año de inicio	% Avance	Equipado	Interrupción

7. Mobiliario básico

Descripción	Bueno	Regular	Rehabilitación	Malo
Mesa o escritorio para maestro	24			
Pizarrones	45			
Pupitres universitarios	543			
Silla para maestro	19			

8. Mobiliario y equipo para oficina

Descripción	Bueno	Regular	Rehabilitación	Malo
Archiveros	31			
Banderas	1			
Butacas	127			
Credenzas	11			
Escritorios	65			
Estantes	53			
Libreros	26			
Lockers	41			
Mamparas	5			
Máquinas de escribir	18			
Mesas varias	128			



Inventario de Bienes Muebles, Inmuebles y Equipo 2006

Descripción	Bueno	Regular	Rehabilitación	Malo
Nichos p/bandera	1			
Sillas	73			
Sillones	38			
Podiums	4			
Cámaras fotográficas	2			
Cámaras de videofilmación	1			
Computadoras	48			
Engargoladoras	1			
Equipo de sonido	2			
Extinguidores	8			
Fotocopiadoras	1			
Guillotinas	2			
Impresoras	20			
No break	13			
Proyector de cuerpos opacos	1	1		
Proyectores de transparencias	4	1		
Radiograbadoras	3	2		
Reguladores de voltaje	12			
Relojes de asistencia y tarjetero	1			
Retroproyectores	2	2		
Televisores	4			
Videocaseteras	4			



Inventario de Bienes Muebles, Inmuebles y Equipo 2006

Facultad de Ingeniería

1. Datos generales del inmueble

C. C. T.:	15USU3961Z
Nivel educativo:	Superior
Municipio:	Toluca
Localidad:	Toluca
Domicilio:	Cerro de Coatepec s/n
Teléfono:	01 72 22 14 05 55
Código Postal:	50130
Matrícula de licenciatura 2006-2007:	1 935



Infraestructura y equipo

Aulas	Laboratorios	Bibliotecas	Canchas	Salas de cómputo	Auditorios	Computadoras	
						Docentes y admvos.	Alumnos
43	17	1	1	10	3	133	291



Inventario de Bienes Muebles, Inmuebles y Equipo 2006

2. Situación legal y administrativa del inmueble

Edificio propio:	Si	De la comunidad	Superficie total:	16 364 m ²
Terreno propio:	Si	Propiedad privada	Superficie construida:	4 550 m ²
Legalizado:	Si	Otros	Superficie disponible:	678 m ²

3. Aulas laboratorios, talleres y otros anexos

Descripción	Bueno	Regular	Malo	Tipo
Administración	2			Definitivo
Almacén o bodega	1			Definitivo
Auditorio	3			Definitivo
Aulas	43			Definitivo
Baños para el personal	8			Definitivo
Biblioteca	1			Definitivo
Cafetería o cooperativa	1			Definitivo
Canchas	1			Definitivo
Cocina	1			Definitivo
Cuarto de material de aseo y mantenimiento	1			Definitivo
Cubículo	55			Definitivo
Departamento de jefaturas de especialidad	4			Definitivo
Departamento de investigación	4			Definitivo
Dirección	1			Definitivo
Electromecánica		1		Definitivo
Escaleras	7			Definitivo



Inventario de Bienes Muebles, Inmuebles y Equipo 2006

Descripción	Bueno	Regular	Malo	Tipo
Intendencia	1			Definitivo
Laboratorio multidisciplinario		15		Definitivo
Laboratorio taller	1			Definitivo
Mantenimiento		1		Definitivo
Máquinas-herramientas		1		Definitivo
Sala de cómputo	10			Definitivo
Sala de espera	1			Definitivo
Sala de juntas	2			Definitivo
Sanitarios para alumnos	8			Definitivo
Subdirección o secretaría	2			Definitivo

4. Servicios en la localidad

Agua:	Agua entubada	Drenaje:	Si	Electricidad:	Si	Transporte:	Si
Vías de comunicación:				Si			

5. Instalaciones

Hidráulica:	No	Eléctrica:	Si	Gas:	Si	Drenaje:	Si	Barda perimetral:	No
-------------	----	------------	----	------	----	----------	----	-------------------	----

6. Obras en proceso

Descripción	Tipo de obra	Cantidad	Organismo constructor	Año de Inicio	% Avance	Equipado	Interrupción



Inventario de Bienes Muebles, Inmuebles y Equipo 2006

7. Mobiliario básico

Descripción	Bueno	Regular	Rehabilitación	Malo
Mesa o escritorio para maestro	40			
Mesas trapezoidales	24			
Pizarrones	85			
Pupitres universitarios	450	550		100
Sillas para mesas trapezoidales	25	10		

8. Mobiliario y equipo para oficina

Descripción	Bueno	Regular	Rehabilitación	Malo
Archiveros	57	21		4
Butacas		280		
Credenzas	25			
Escritorios	165	32		7
Estantes	54	10		
Libreros	33			2
Lockers	292			
Mamparas		10		
Máquinas de escribir	2	4		1
Sillas	158	15		
Sillones	25			
Podiums	9			
Cámara fotográfica	2			



Inventario de Bienes Muebles, Inmuebles y Equipo 2006

Descripción	Bueno	Regular	Rehabilitación	Malo
Computadoras	98	20	15	
Duplicadores				2
Engargoladoras	2	1		
Equipo de sonido	1			
Extinguidores	15			
Fotocopiadoras	4			
Guillotinas	2			
Impresoras	60	61		12
No break	32			4
Proyector de cuerpos opacos				1
Proyector de transparencias	10	2		
Radiograbadoras	17			
Reguladores de voltaje	20		4	2
Relojes de asistencia y tarjetero	1			
Retropoyectores	18	6		1
Televisores	7	2		
Videocaseteras	6	1		2



Inventario de Bienes Muebles, Inmuebles y Equipo 2006

Facultad de Lenguas

1. Datos generales del inmueble

C. C. T.:	15USU0039L
Nivel educativo:	Superior
Municipio:	Toluca
Localidad:	Toluca
Domicilio:	Jesús Carranza s/n
Teléfono:	01 72 22 19 59 90
Código postal:	50130
Matrícula de licenciatura 2006-2007:	632



Infraestructura y equipo

Aulas	Laboratorios	Bibliotecas	Canchas	Salas de cómputo	Auditorios	Computadoras	
						Docentes y admvos.	Alumnos
20	2	1	1	3	1	31	71



Inventario de Bienes Muebles, Inmuebles y Equipo 2006

2. Situación legal y administrativa del inmueble

Edificio propio:	Si	De la comunidad	Superficie total:	8 188 m ²
Terreno propio:	Si	Propiedad privada	Superficie construida:	1 932 m ²
Legalizado:	Si	Otros	Superficie disponible:	1 080 m ²

3. Aulas laboratorios, talleres y otros anexos

Descripción	Bueno	Regular	Malo	Tipo
Administración	2			Definitivo
Almacén o bodega	1			Definitivo
Auditorio	1			Definitivo
Aula con cámara de observación	1			Definitivo
Aulas	20			Definitivo
Banco con material didáctico	1			Definitivo
Baños para el personal	3			Definitivo
Biblioteca	1			Definitivo
Cafetería o cooperativa	1			Definitivo
Canchas	1			Definitivo
Cubículo	24			Definitivo
Departamento de exámenes profesionales	1			Definitivo
Dirección	1			Definitivo
Escaleras	2			Definitivo
Laboratorio de idiomas			1	Definitivo
Otro laboratorio			1	Definitivo



Inventario de Bienes Muebles, Inmuebles y Equipo 2006

Descripción	Bueno	Regular	Malo	Tipo
Sala de audiovisual	1			Definitivo
Sala de espera	1			Definitivo
Sala de juntas	1			Definitivo
Sala de cómputo	2	1		Definitivo
Sanitarios para alumnos	4			Definitivo
Subdirección o secretaría	2			Definitivo

4. Servicios en la localidad

Agua:	Agua Entubada	Drenaje:	Si	Electricidad:	Si	Transporte:	Si
Vías de Comunicación:				Si			

5. Instalaciones

Hidráulica:	No	Eléctrica:	Si	Gas:	Si	Drenaje:	Si	Barda perimetral:	Si
-------------	----	------------	----	------	----	----------	----	-------------------	----

6. Obras en proceso

Descripción	Tipo de Obra	Cantidad	Organismo constructor	Año de inicio	% Avance	Equipado	Interrupción

7. Mobiliario básico

Descripción	Bueno	Regular	Rehabilitación	Malo
Mesas o escritorios para maestros	20			
Mesas trapezoidales	220	10		
Pizarrones	20			
Pupitres universitarios	200	110		



Inventario de Bienes Muebles, Inmuebles y Equipo 2006

Descripción	Bueno	Regular	Rehabilitación	Malo
Silla para maestro	20			
Sillas para mesas trapezoidales	200	30		

8. Mobiliario y equipo para oficina

Descripción	Bueno	Regular	Rehabilitación	Malo
Archiveros	30	24		
Banderas		1	1	
Butacas	110			
Credenzas	20			
Escritorios	30	14		
Estantes	62			
Libreros	14			
Lockers	100	32		
Mamparas	6			
Máquinas de escribir	1			
Mesas varias	55			
Nichos de bandera	1			
Sillas	112			
Sillones	15			
Podiums	1			
Cámaras fotográficas	2	1		
Cámaras de videofilmación	1	1		



Inventario de Bienes Muebles, Inmuebles y Equipo 2006

Descripción	Bueno	Regular	Rehabilitación	Malo
Computadoras	50			
Duplicadores	1			
Engargoladoras		1		
Equipo de sonido				1
Extinguidores	8			
Fotocopiadoras	1			
Guillotinas	1	1		
Impresoras	37			
No break	70			
Proyectores de transparencias	1			
Radiograbadoras	25	10		5
Reguladores de voltaje	40	9		
Relojes de asistencia y tarjetero	1			
Retroproyectores	8	3		
Televisores	25	5		
Videocaseteras	10	7		



Inventario de Bienes Muebles, Inmuebles y Equipo 2006

Facultad de Medicina

1. Datos generales del inmueble

C. C. T.:	15USU3956N
Nivel educativo:	Superior
Municipio:	Toluca
Localidad:	Toluca
Domicilio:	Paseo Tollocán Esquina Jesús Carranza
Teléfono:	01 72 22 17 48 31
Código Postal:	50180
Matrícula de licenciatura 2006-2007:	1 192



Infraestructura y equipo

Aulas	Laboratorios	Bibliotecas	Canchas	Salas de cómputo	Auditorios	Computadoras	
						Docentes y admvos.	Alumnos
28	17			3	8	149	84



Inventario de Bienes Muebles, Inmuebles y Equipo 2006

2. Situación legal y administrativa del inmueble

Edificio propio:	Si	De la comunidad	Superficie total:	11 640 m ²
Terreno propio:	Si	Propiedad privada	Superficie construida:	3 379 m ²
Legalizado:	Si	Acta de donación	Superficie disponible:	0 m ²

3. Aulas laboratorios, talleres y otros anexos

Descripción	Bueno	Regular	Malo	Tipo
Administración	7			Definitivo
Almacén o bodega	1			Definitivo
Auditorio	8			Definitivo
Aulas	28			Definitivo
Aulas de usos múltiples	1			Definitivo
Baños para el personal	7			Definitivo
Cafetería o cooperativa	1			Definitivo
Cuarto de material de aseo y mantenimiento	1			Definitivo
Cubículo o sala de maestros	88			Definitivo
Departamento de difusión cultural	3			Definitivo
Departamento de exámenes profesionales	2			Definitivo
Departamento de investigación	9			Definitivo
Departamento de jefaturas de especialidad	1			Definitivo
Dirección	1			Definitivo
Escaleras	6			Definitivo
Intendencia	1			Definitivo



Inventario de Bienes Muebles, Inmuebles y Equipo 2006

Descripción	Bueno	Regular	Malo	Tipo
Laboratorio de idiomas	1			Adaptado
Laboratorio multidisciplinario	1			Definitivo
Laboratorio taller	15			Definitivo
Sala de cómputo	3			Definitivo
Sala de impresión	2			Definitivo
Sala de juntas	4			Definitivo
Sala de servicio médico	4			Definitivo
Sanitarios para alumnos	13			Definitivo
Subdirección o secretaría	2			Definitivo

4. Servicios en la localidad

Agua:	Agua entubada	Drenaje:	Si	Electricidad:	Si	Transporte:	Si
Vías de comunicación:				Si			

5. Instalaciones

Hidráulica:	No	Eléctrica:	Si	Gas:	Si	Drenaje:	Si	Barda perimetral:	Si
-------------	----	------------	----	------	----	----------	----	-------------------	----

6. Obras en proceso

Descripción	Tipo de obra	Cantidad	Organismo constructor	Año de inicio	% Avance	Equipado	Interrupción



Inventario de Bienes Muebles, Inmuebles y Equipo 2006

7. Mobiliario básico

Descripción	Bueno	Regular	Rehabilitación	Malo
Mesa o escritorio para maestro	31			
Pizarrones	31			
Pupitres universitarios	930			
Silla para maestro	31			

8. Mobiliario y equipo para oficina

Descripción	Bueno	Regular	Rehabilitación	Malo
Archiveros	127	10		
Banderas	1			
Butacas	931			
Credenzas	20			
Escritorios	119			
Estantes	18			
Libreros	43			
Lockers	220	26		
Mamparas	20			
Maquinas de escribir	27			
Mesas varias	163			
Nichos para bandera	1			
Sillas	144			
Sillones	99			



Inventario de Bienes Muebles, Inmuebles y Equipo 2006

Descripción	Bueno	Regular	Rehabilitación	Malo
Podiums	3			
Antenas	1			
Cámaras fotográficas	5			
Cámaras de videofilmación	2			
Computadoras	200			
Duplicadores	3			
Engargoladoras	5			
Equipo de sonido	2			
Extinguidores	32	7		
Fotocopiadoras	4			
Guillotinas	3			
Impresoras	103			
No break	23			
Proyectores de cuerpos opacos	17			
Proyectores de transparencias	13			
Radiograbadoras	7			
Relojes de asistencia y tarjetero	14			
Retroproyectores	14			
Televisores	19			
Videocaseteras	14			



Inventario de Bienes Muebles, Inmuebles y Equipo 2006

Facultad de Medicina Veterinaria y Zootecnia

1. Datos generales del inmueble

C. C. T.:	15USU3957M
Nivel educativo:	Superior
Municipio:	Toluca
Localidad:	Toluca
Domicilio:	El Cerrillo Piedras Blancas
Teléfono:	01 72 22 96 55 48
Código Postal:	50090
Matrícula de licenciatura 2006-2007:	586



Infraestructura y equipo

Aulas	Laboratorios	Bibliotecas	Canchas	Salas de cómputo	Auditorios	Computadoras	
						Docentes y admvos	Alumnos
18	17		3	4	4	49	100



Inventario de Bienes Muebles, Inmuebles y Equipo 2006

2. Situación legal y administrativa del inmueble

Edificio propio:	Si	De la comunidad	Superficie total:	72 000 m ²
Terreno propio:	Si	Otro	Superficie construida:	2 838 m ²
Legalizado:	Si	Acta de donación	Superficie disponible:	2 000 m ²

3. Aulas laboratorios, talleres y otros anexos

Descripción	Bueno	Regular	Malo	Tipo
Almacén o bodega	1			Definitivo
Auditorio	3			Definitivo
Aulas	18			Definitivo
Aulas de usos múltiples	1			Definitivo
Avicultura		1		Definitivo
Baños para personal	3			Definitivo
Bobinocultura		1		Definitivo
Cafetería	1			Definitivo
Canchas	3			Definitivo
Casa de máquinas	1			Definitivo
Cubículos	88			Definitivo
Departamento de difusión cultural	2			Definitivo
Departamento de investigación	1			Definitivo
Dirección	1			Definitivo
Dormitorios	11			Definitivo
Laboratorio multidisciplinario	17			Definitivo



Inventario de Bienes Muebles, Inmuebles y Equipo 2006

Descripción	Bueno	Regular	Malo	Tipo
Monumento a la bandera	1			Definitivo
Parcela escolar	20			Definitivo
Patio de juegos	3			Definitivo
Plaza cívica	1			Definitivo
Pórtico	1			Definitivo
Sala de audiovisual	2			Definitivo
Sala de cómputo	4			Definitivo
Sala de espera	1			Definitivo
Sala de juntas	3			Definitivo
Sala de servicio médico	1			Definitivo
Sanitarios para alumno	1			Definitivo
Subdirección o secretaría	2			Definitivo

4. Servicios en la localidad

Agua:	Agua entubada	Drenaje:	Si	Electricidad:	Si	Transporte:	Si
Vías de comunicación:				Si			

5. Instalaciones

Hidráulica:	No	Eléctrica:	Si	Gas:	Si	Drenaje:	Si	Barda perimetral:	Si
-------------	----	------------	----	------	----	----------	----	-------------------	----

6. Obras en proceso

Descripción	Tipo de obra	Cantidad	Organismo constructor	Año de inicio	% Avance	Equipado	Interrupción



Inventario de Bienes Muebles, Inmuebles y Equipo 2006

7. Mobiliario básico

Descripción	Bueno	Regular	Rehabilitación	Malo
Mesa o escritorio para maestro	17			
Pizarrones	17			
Pupitres universitarios	300	100		
Silla para maestro	17			

8. Mobiliario y equipo para oficina

Descripción	Bueno	Regular	Rehabilitación	Malo
Archiveros	61			
Banderas	1			
Butacas	350			
Credenzas	39			
Escritorios	75			
Estantes	50			
Libreros	72			
Lockers	120			
Mamparas	8			
Maquinas de escribir	11			
Mesas varias	200			
Nichos para bandera	1			
Sillas	100			



Inventario de Bienes Muebles, Inmuebles y Equipo 2006

Descripción	Bueno	Regular	Rehabilitación	Malo
Sillones	57			
Podiums	4			
Antenas	1			
Cámaras fotográficas	10			
Cámaras de videofilmación	3			
Computadoras	49			
Duplicadores	1			
Engargoladoras	4			
Equipo de sonido	5			
Extinguidores	35			
Fotocopiadoras	2			
Guillotinas	2			
Impresoras	32	20		
Mimeografo	1			
No break	35			
Proyectores de cuerpos opacos	1			
Proyectores de transparencias	4			
Radiograbadoras	2			
Reguladores de voltaje	36			
Relojes de asistencia y tarjetero	3			
Retroproyectores	1			
Televisores	7			
Videocaseteras	6			



Inventario de Bienes Muebles, Inmuebles y Equipo 2006

Facultad de Odontología

1. Datos generales del inmueble

C. C. T.:	15USU2434H	
Nivel educativo:	Superior	
Municipio:	Toluca	
Localidad:	Toluca	
Domicilio:	Jesús Carranza Esquina Paseo Tollocán	
Teléfono:	01 72 22 17 96 07	
Código Postal:	50180	
Matrícula de licenciatura 2006-2007:	617	

Infraestructura y equipo

Aulas	Laboratorios	Bibliotecas	Canchas	Salas de cómputo	Auditorios	Computadoras	
						Docentes y admvos.	Alumnos
14	10	1		1	2	60	31



Inventario de Bienes Muebles, Inmuebles y Equipo 2006

2. Situación legal y administrativa del inmueble

Edificio propio:	Si	De la comunidad	Superficie total:	15 200 m ²
Terreno propio:	Si	Propiedad privada	Superficie construida:	4 150 m ²
Legalizado:	Si	Sin documento	Superficie disponible:	180 m ²

3. Aulas laboratorios, talleres y otros anexos

Descripción	Bueno	Regular	Malo	Tipo
Almacén o bodega	1			Definitivo
Auditorio	2			Definitivo
Aulas	14			Definitivo
Baños para el personal	4			Definitivo
Biblioteca	2			Definitivo
Cafetería o cooperativa	1			Definitivo
Canchas	1			Definitivo
Casa de máquinas	3			Definitivo
Clínica dental	7			Definitivo
Cocina	2			Definitivo
Cubículos	12			Definitivo
Departamento de difusión cultural	1			Definitivo
Departamento de exámenes profesionales	1			Definitivo
Departamento de investigación	6			Definitivo
Departamento de jefaturas de especialidad	6			Definitivo
Desayunador	1			Definitivo
Dirección	1			Definitivo



Inventario de Bienes Muebles, Inmuebles y Equipo 2006

Descripción	Bueno	Regular	Malo	Tipo
Sala de cómputo	1			Definitivo
Sala de juntas	2			Definitivo
Sanitarios para alumnos	6			Definitivo

4. Servicios en la localidad

Agua:	Agua entubada	Drenaje:	Si	Electricidad:	Si	Transporte:	Si
Vías de comunicación:				Si			

5. Instalaciones

Hidráulica:	No	Eléctrica:	Si	Gas:	Si	Drenaje:	Si	Barda perimetral:	Si
-------------	----	------------	----	------	----	----------	----	-------------------	----

6. Obras en proceso

Descripción	Tipo de obra	Cantidad	Organismo constructor	Año de inicio	% Avance	Equipado	Interrupción

7. Mobiliario básico

Descripción	Bueno	Regular	Rehabilitación	Malo
Mesa o escritorio para maestro	18			
Pizarrones	18			
Pupitres universitarios	559			
Silla para maestro	26			



Inventario de Bienes Muebles, Inmuebles y Equipo 2006

8. Mobiliario y equipo para oficina

Descripción	Bueno	Regular	Rehabilitación	Malo
Archiveros	64	9		
Banderas	3			
Butacas	158			
Credenzas	57			
Escritorios	50	6		
Estantes	42			
Libreros	47			
Lockers		167		
Mamparas	13			
Maq. E escribir	13			
Mesas varias	187			
Sillas		100		
Sillones		66		
Podiums	1			
Cámaras fotográficas	15			
Cámaras de videofilmación	4			
Computadoras	60			
Duplicadores		1		
Engargoladoras	3			
Equipo de sonido	1			
Extinguidores	25			



Inventario de Bienes Muebles, Inmuebles y Equipo 2006

Descripción	Bueno	Regular	Rehabilitación	Malo
Fotocopiadoras	1			
Guillotinas	3	2		
Impresoras	60			
Mimeografo	1			
No break	32			
Proyectores de cuerpos opacos		2		
Proyectores de transparencias	22			
Radiograbadoras	2			
Reguladores de voltaje	55	13		
Relojes de asistencia y tarjetero	2			
Retroproyectores	13			
Televisores	8			
Videocaseteras	6			



Inventario de Bienes Muebles, Inmuebles y Equipo 2006

Facultad de Planeación Urbana y Regional

1. Datos generales del inmueble

C. C. T.:	15USU0070V
Nivel educativo:	Superior
Municipio:	Toluca
Localidad:	Toluca
Domicilio:	Mariano Matamoros Sur s/n
Teléfono:	01 72 22 12 19 38
Código Postal:	50130
Matrícula de licenciatura 2006-2007:	542



Infraestructura y equipo

Aulas	Laboratorios	Bibliotecas	Canchas	Salas de cómputo	Auditorios	Computadoras	
						Docentes y admvos.	Alumnos
13	1	1		3	1	44	61



Inventario de Bienes Muebles, Inmuebles y Equipo 2006

2. Situación legal y administrativa del inmueble

Edificio propio:	Si	De la comunidad	Superficie total:	3 2267 m ²
Terreno propio:	Si	Propiedad privada	Superficie construida:	1 932 m ²
Legalizado:	Si	Acta de expropiación	Superficie disponible:	223 m ²

3. Aulas laboratorios, talleres y otros anexos

Descripción	Bueno	Regular	Malo	Tipo
Administración	1			Definitivo
Aljibe	1			Definitivo
Almacén o bodega	2			Definitivo
Auditorio	1			Adaptado
Aulas	10	2	1	Definitivo
Biblioteca	1			Definitivo
Cuarto de material de aseo y mantenimiento	1			Definitivo
Cubículo	24			Definitivo
Departamento de difusión cultural	1			Definitivo
Departamento de investigación	1			Definitivo
Departamento de exámenes profesionales	1			Definitivo
Departamento de jefaturas o especialidades	1			Definitivo
Dibujo técnico	2			Adaptado
Dirección	1			Definitivo
Escaleras	4			Definitivo
Intendencia	1			Definitivo
Monumento a la bandera	1			Definitivo



Inventario de Bienes Muebles, Inmuebles y Equipo 2006

Descripción	Bueno	Regular	Malo	Tipo
Plazoleta	1			Definitivo
Sala de audiovisual	1			Definitivo
Sala de cómputo	2	1		Definitivo
Sala de maestros	1			Definitivo
Sala de servicio médico	1			Definitivo
Sanitarios para alumnos	2			Definitivo
Subdirección o secretaría	1			Definitivo

4. Servicios en la localidad

Agua:	Agua entubada	Drenaje:	Si	Electricidad:	Si	Transporte:	Si
Vías de Comunicación:				Si			

5. Instalaciones

Hidráulica:	No	Eléctrica:	Si	Gas:	Si	Drenaje:	Si	Barda perimetral:	Si
-------------	----	------------	----	------	----	----------	----	-------------------	----

6. Obras en proceso

Descripción	Tipo de obra	Cantidad	Organismo constructor	Año de inicio	% Avance	Equipado	Interrupción
Aulas	Construcción	4	Capfce	2006	90		
Laboratorio	Construcción	1	Capfce	2006	90		



Inventario de Bienes Muebles, Inmuebles y Equipo 2006

7. Mobiliario básico

Descripción	Bueno	Regular	Rehabilitación	Malo
Mesas trapezoidales		325		20
Pizarrones	35			
Sillas para mesas trapezoidales		320		40

8. Mobiliario y equipo para oficina

Descripción	Bueno	Regular	Rehabilitación	Malo
Archiveros	20			
Banderas		3		
Butacas	98			
Credenzas		4		
Escritorios		13		
Maquinas de escribir		3		
Mesas varias	26			
Nichos para bandera	2			
Sillas	30			
Antenas		2		
Cámaras fotográficas		2		
Cámaras de videofilmación		1		2
Computadoras	44			
Engargoladoras	3	1		
Equipo de sonido		1		



Inventario de Bienes Muebles, Inmuebles y Equipo 2006

Descripción	Bueno	Regular	Rehabilitación	Malo
Fotocopiadoras	1	2		
Guillotinas	1	2		
Impresoras	11	5		
Mimeografo	1		1	
No break	34			3
Proyector de cuerpos opacos	7			1
Proyectores de transparencias	1			1
Radiograbadoras	4	1	1	
Reguladores de voltaje	9	28		5
Relojes de asistencia y tarjetero	1			
Retroproyectores	15			1
Televisores	3			1
Videocaseteras		2		



Inventario de Bienes Muebles, Inmuebles y Equipo 2006

Facultad de Química

1. Datos generales del inmueble

C. C. T.:	15USU4488R
Nivel educativo:	Superior
Municipio:	Toluca
Localidad:	Toluca
Domicilio:	Paseo Tollocan Esquina Paseo Colón s/n
Teléfono:	01 72 22 17 51 09
Código Postal:	50120
Matrícula de licenciatura 2006-2007:	916



Infraestructura y equipo

Aulas	Laboratorios	Bibliotecas	Canchas	Salas de cómputo	Auditorios	Computadoras	
						Docentes y admvos.	Alumnos
26	27			3	3	150	81



Inventario de Bienes Muebles, Inmuebles y Equipo 2006

2. Situación legal y administrativa del inmueble

Edificio propio:	Si	De la comunidad	Superficie total:	44 502 m ²
Terreno propio:	Si	Propiedad privada	Superficie construida:	4 502 m ²
Legalizado:	Si	Título de propiedad	Superficie disponible:	37 313 m ²

3. Aulas laboratorios, talleres y otros anexos

Descripción	Bueno	Regular	Malo	Tipo
Administración	86			Definitivo
Almacén o bodega	1			Definitivo
Auditorio	3			Definitivo
Aulas de usos múltiples	1			Definitivo
Aulas definitivas	26			Definitivo
Baños para el personal	4			Definitivo
Biblioteca	1			Definitivo
Cafetería o cooperativa	1			Definitivo
Casa de máquinas	1			Definitivo
Carnes	1			Definitivo
Cubículos	63			Definitivo
Departamento de investigación	1			Definitivo
Departamento de exámenes profesionales	1			Definitivo
Dirección	1			Definitivo
Escaleras	3			Definitivo
Laboratorio multidisciplinario		27		Definitivo



Inventario de Bienes Muebles, Inmuebles y Equipo 2006

Descripción	Bueno	Regular	Malo	Tipo
Sala de cómputo	3			Definitivo
Sala de juntas	1			Definitivo
Sala de impresión	1			Definitivo
Sala de espera	1			Definitivo
Subdirección o secretaría	2			Definitivo

4. Servicios en la localidad

Agua:	Agua entubada	Drenaje:	Si	Electricidad:	Si	Transporte:	Si
Vías de comunicación:				Si			

5. Instalaciones

Hidráulica:	No	Eléctrica:	Si	Gas:	Si	Drenaje:	Si	Barda perimetral:	Si
-------------	----	------------	----	------	----	----------	----	-------------------	----

6. Obras en proceso

Descripción	Tipo de obra	Cantidad	Organismo constructor	Año de inicio	% Avance	Equipado	Interrupción
Construcción	Laboratorio	12	Mixto	2006	8		
Construcción	Talleres	2	Mixto	2006	8		
Construcción	Anexos	1	Mixto	2006	8		



Inventario de Bienes Muebles, Inmuebles y Equipo 2006

7. Mobiliario básico

Descripción	Bueno	Regular	Rehabilitación	Malo
Mesa o escritorio para maestro	26			
Pizarrones	25	31		
Pupitre universitario	39	584		
Silla para maestro	26			

8. Mobiliario y equipo para oficina

Descripción	Bueno	Regular	Rehabilitación	Malo
Archiveros	65	11		
Banderas		1		
Butacas	222			
Credenzas	63	10		
Escritorios	96	12		
Estantes	63	5		
Libreros	91	4		
Lockers	230	10		
Mamparas	10			
Máquinas de escribir	6	4		
Mesas varias	269	18		
Sillas	90	14		
Sillones	94	4		
Podiums	1			



Inventario de Bienes Muebles, Inmuebles y Equipo 2006

Descripción	Bueno	Regular	Rehabilitación	Malo
Cámaras de fotográficas	2			2
Computadoras	145	5		
Engargoladotas	1	2		
Equipo de sonido		1		
Extinguidores	50	3		
Guillotinas	1	1		
Impresoras	60	17		3
No break	26	2		
Proyector de cuerpos opacos		1		1
Proyector de transparencia	1	4		
Radiograbadoras	7	1		
Reguladores	89	6		
Relojes de asistencia	2	1		
Retroproyectores	13	24		
Televisores	7	4		
Videocaseteras	7	2		



Inventario de Bienes Muebles, Inmuebles y Equipo 2006

Facultad de Turismo

1. Datos generales del inmueble

C. C. T.:	15USU0022L
Nivel educativo:	Superior
Municipio:	Toluca
Localidad:	Toluca
Domicilio:	Cerro de Coatepec s/n
Teléfono:	01 72 22 15 13 33
Código Postal:	50100
Matrícula de licenciatura 2006-2007:	1 006



Infraestructura y equipo

Aulas	Laboratorios	Bibliotecas	Canchas	Salas de cómputo	Auditorios	Computadoras	
						Docentes y admvos.	Alumnos
13	1	1		2	1	50	42



Inventario de Bienes Muebles, Inmuebles y Equipo 2006

2. Situación legal y administrativa del inmueble

Edificio propio:	Si	De la comunidad	Superficie total:	7 000 m ²
Terreno propio:	Si	Propiedad privada	Superficie construida:	1 968 m ²
Legalizado:	Si	Otros	Superficie disponible:	0 m ²

3. Aulas laboratorios, talleres y otros anexos

Descripción	Bueno	Regular	Malo	Tipo
Auditorio	1			Definitivo
Administración	1			Definitivo
Aula de usos múltiples		1		Definitivo
Almacén o bodega	1			Definitivo
Aulas	13			Definitivo
Auditorio	1			Definitivo
Baños para el personal	4			Definitivo
Biblioteca		1		Definitivo
Cafetería o cooperativa	1			Definitivo
Casa del conserje	1			Definitivo
Cubículo o sala de maestros	37			Definitivo
Departamento de difusión cultural	1			Definitivo
Departamento de exámenes profesionales	1			Definitivo
Departamento de investigación	1			Definitivo
Dirección	1			Definitivo
Escaleras	14			Definitivo



Inventario de Bienes Muebles, Inmuebles y Equipo 2006

Descripción	Bueno	Regular	Malo	Tipo
Laboratorio de idiomas	1			Definitivo
Sala de cómputo	2			Adaptado
Sala de espera	1			Definitivo
Sala de juntas	1			Definitivo
Sala de maestros	1			Definitivo
Sanitarios para alumnos	4			Definitivo
Subdirección o secretaría	2			Definitivo

4. Servicios en la localidad

Agua:	Agua entubada	Drenaje:	Si	Electricidad:	Si	Transporte:	Si
Vías de comunicación:				Si			

5. Instalaciones

Hidráulica:	No	Eléctrica:	Si	Gas:	Si	Drenaje:	Si	Barda perimetral:	Si
-------------	----	------------	----	------	----	----------	----	-------------------	----

6. Obras en proceso

Descripción	Tipo de Obra	Cantidad	Organismo Constructor	Año de Inicio	% Avance	Equipado	Interrupción



Inventario de Bienes Muebles, Inmuebles y Equipo 2006

7. Mobiliario básico

Descripción	Bueno	Regular	Rehabilitación	Malo
Mesa o escritorio para maestro	17			
Pizarrones	28			
Pupitres universitarios	376			
Silla para maestro	17			

8. Mobiliario y equipo para oficina

Descripción	Bueno	Regular	Rehabilitación	Malo
Archiveros		54		
Banderas	1			
Butacas		220		
Credenzas		18		
Escritorios		41		
Estantes		91		
Libreros		42		
Lockers		60		
Mamparas		5		
Máquinas de escribir		8		
Mesas varias		4		
Nichos p/bandera	1			
Sillas		171		
Sillones		3		



Inventario de Bienes Muebles, Inmuebles y Equipo 2006

Descripción	Bueno	Regular	Rehabilitación	Malo
Podiums	1			
Cámaras fotográficas		7		
Computadoras		50		
Duplicadores		2		
Engargoladotas		2		
Equipo de sonido		1		
Extinguidotes		27		
Fotocopiadora	1			
Guillotinas		3		
Impresoras		53		
No break		38		
Proyectores de transparencias		3		
Radiograbadoras		16		
Reguladores de voltaje		50		27
Relojes de asistencia y tarjetero		2		
Retroproyectores		6		
Televisores		10		
Videocaseteras		14		

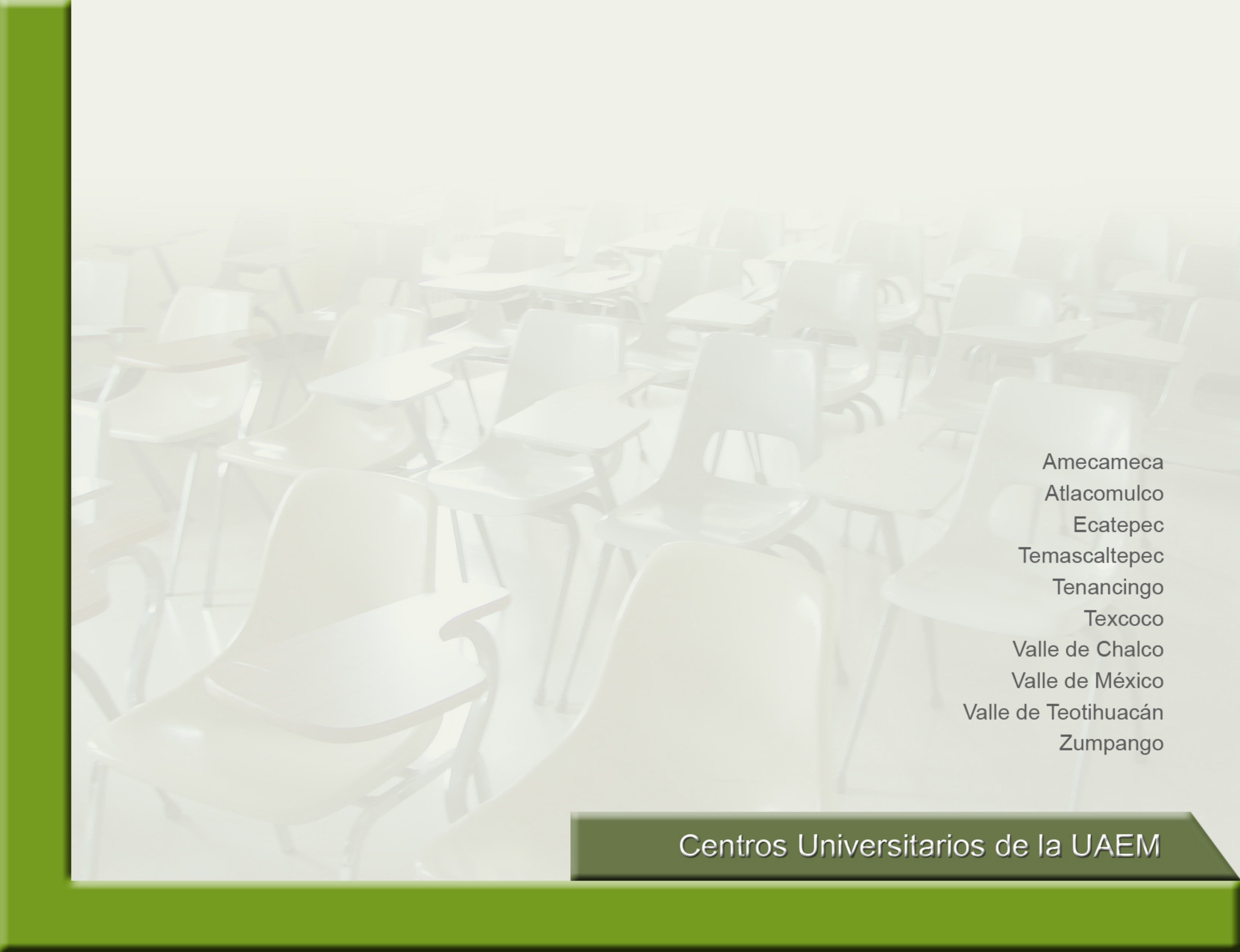

Amecameca
Atacomulco
Ecatepec
Temascaltepec
Tenancingo
Texcoco
Valle de Chalco
Valle de México
Valle de Teotihuacán
Zumpango

Centros Universitarios de la UAEM



Inventario de Bienes Muebles, Inmuebles y Equipo 2006

Centro Universitario UAEM Amecameca

1. Datos generales del inmueble

C. C. T.:	15USU0032S	
Nivel educativo:	Superior	
Municipio:	Amecameca	
Localidad:	Amecameca	
Domicilio:	Carretera Amecameca- Ayapango Km. .5	
Teléfono:	01 59 79 78 21 58	
Código Postal:	56900	
Matrícula de licenciatura 2006-2007:	1 238	

Infraestructura y equipo

Aulas	Laboratorios	Bibliotecas	Canchas	Salas de cómputo	Auditorios	Computadoras	
						Docentes y admvos.	Alumnos
28	3	1	3	3	1	94	115



Inventario de Bienes Muebles, Inmuebles y Equipo 2006

2. Situación legal y administrativa del inmueble

Edificio propio:	Si	De la comunidad	Superficie total:	12 000 m ²
Terreno propio:	Si	Propiedad privada	Superficie construida:	2 691 m ²
Legalizado:	Si	Otros	Superficie disponible:	2 820 m ²

3. Aulas laboratorios, talleres y otros anexos

Descripción	Bueno	Regular	Malo	Tipo
Administración	1			Definitivo
Almacén o bodega	1			Adaptado
Auditorio	1			Definitivo
Aulas definitivas	28			Definitivo
Baños para el personal	2			Definitivo
Biblioteca	1			Definitivo
Cafetería o cooperativa	1			Definitivo
Canchas	3			Definitivo
Cubículo	18			Adaptado
Departamento de difusión cultural	1			Definitivo
Departamento de exámenes profesionales	1			Definitivo
Departamento de investigación	1			Definitivo
Escaleras	3			Definitivo
Dirección	1			Definitivo
Monumento a la bandera	1			Definitivo
Plaza cívica	1			Definitivo



Inventario de Bienes Muebles, Inmuebles y Equipo 2006

Descripción	Bueno	Regular	Malo	Tipo
Sala de audiovisual	2			Definitivo
Sala de cómputo	3			Definitivo
Sala de espera	1			Definitivo
Sala de juntas	1			Definitivo
Sanitarios para alumnos	12			Definitivo
Subdirección o secretaría	2			Adaptada

4. Servicios en la localidad

Agua:	Agua entubada	Drenaje:	Si	Electricidad:	Si	Transporte:	Si
Vías de comunicación:				Si			

5. Instalaciones

Hidráulica:	No	Eléctrica:	Si	Gas:	Si	Drenaje:	Si	Barda perimetral:	No
-------------	----	------------	----	------	----	----------	----	-------------------	----

6. Obras en proceso

Descripción	Tipo de Obra	Cantidad	Organismo Constructor	Año de Inicio	% Avance	Equipado	Interrupción

7. Mobiliario básico

Descripción	Bueno	Regular	Rehabilitación	Malo
Mesa o escritorio para maestro	28			
Pizarrones	28	2		
Pupitres universitarios	877			37
Silla para maestro		10		



Inventario de Bienes Muebles, Inmuebles y Equipo 2006

8. Mobiliario y equipo para oficina

Descripción	Bueno	Regular	Rehabilitación	Malo
Archiveros	46			
Escritorios	35			
Estantes	8			
Máquinas de escribir	2			
Sillas	27			
Sillones	3			
Podium	1			
Computadoras	52			
Engargoladotas	2			
Extinguidotes	9	24		
Fotocopiadoras	1			
Guillotinas		1		
Impresoras		21		
Radiograbadoras		1		
Relojes de asistencia y tarjetero		1		
Videocaseteras	9			



Inventario de Bienes Muebles, Inmuebles y Equipo 2006

Centro Universitario UAEM Atlacomulco

1. Datos generales del inmueble

C. C. T.:	15USU0033R
Nivel Educativo:	Superior
Municipio:	Atlacomulco
Localidad:	San Francisco Chachihualpan
Domicilio:	Km. 60 Carr. Toluca-Atlacomulco
Teléfono:	01 71 21 22 04 36
Código Postal:	50450
Matrícula de Licenciatura 2006-2007:	1 226



Infraestructura y equipo

Aulas	Laboratorios	Bibliotecas	Canchas	Salas de Cómputo	Auditorios	Computadoras	
						Docentes y admvos.	Alumnos
16	2	1	2	4	1	24	73



Inventario de Bienes Muebles, Inmuebles y Equipo 2006

2. Situación legal y administrativa del inmueble

Edificio propio:	Si	De la comunidad	Superficie total:	10 744 m ²
Terreno propio:	Si	Comunal	Superficie construida:	3 670 m ²
Legalizado:	Si	Acta de donación	Superficie disponible:	0 m ²

3. Aulas laboratorios, talleres y otros anexos

Descripción	Bueno	Regular	Malo	Tipo
Administración	1			Definitivo
Auditorio	1			Definitivo
Aula de usos múltiples	1			Definitivo
Aulas	16			Definitivo
Biblioteca	1			Definitivo
Cafetería o cooperativa	1			Definitivo
Canchas	2			Adaptado
Cuarto de material de aseo y mantenimiento	1			Definitivo
Cubículo o sala de maestros	24			Adaptado
Departamento de difusión cultural		1		Adaptado
Departamento de jefaturas de especialidad	4			Definitivo
Dirección	1			Definitivo
Escaleras	3			Definitivo
Laboratorio de idiomas	2			Definitivo
Monumento a la bandera	1			Definitivo
Otro laboratorio	1			Adaptado



Inventario de Bienes Muebles, Inmuebles y Equipo 2006

Descripción	Bueno	Regular	Malo	Tipo
Sala de audiovisual	2			Definitivo
Sala de cómputo	4			Adaptado
Sala de danza	1			Definitivo
Sala de espera		1		Adaptado
Sala de juntas	1			Definitivo
Sala de maestros		1		Definitivo
Sanitarios para alumnos		2		Definitivo
Subdirección o secretaría	1			Definitivo

4. Servicios en la localidad

Agua:	Agua entubada	Drenaje:	Si	Electricidad:	Si	Transporte:	Si
Vías de comunicación:				Si			

5. Instalaciones

Hidráulica:	No	Eléctrica:	Si	Gas:	Si	Drenaje:	Si	Barda perimetral:	No
-------------	----	------------	----	------	----	----------	----	-------------------	----

6. Mobiliario básico

Descripción	Bueno	Regular	Rehabilitación	Malo
Mesa o escritorio para maestro	60			
Pizarrones	25			
Pupitres universitarios	700			
Silla para maestro	120			



Inventario de Bienes Muebles, Inmuebles y Equipo 2006

7. Mobiliario y equipo para oficina

Descripción	Bueno	Regular	Rehabilitación	Malo
Archiveros	34			
Banderas	2			
Butacas	120			
Credenzas	7			
Escritorios	26			
Estantes	6			
Libreros	4			
Lockers	1			
Máquinas de escribir	3			
Mesas varias	10			
Nichos para bandera	1			
Sillas	47			
Sillones	7			
Podiums	2			
Antenas	2			
Cámaras fotográficas	1			
Cámaras de videofilmación	2			
Computadoras	32			
Duplicadores	1			
Engargoladoras	2			
Equipo de sonido	4			



Inventario de Bienes Muebles, Inmuebles y Equipo 2006

Descripción	Bueno	Regular	Rehabilitación	Malo
Extinguidotes	12			
Guillotinas	3			
Impresoras	24			
Proyectores de cuerpos opacos	3			2
Proyectores de transparencias	3			2
Radiograbadoras	10			
Reguladores de voltaje	30			
Relojes de asistencia y tarjetero	1			
Retroproyectores	4			1
Televisores	4			
Videocaseteras	6			



Inventario de Bienes Muebles, Inmuebles y Equipo 2006

Centro Universitario UAEM Ecatepec

1. Datos Generales del inmueble

C. C. T.:	15USU0073S
Nivel Educativo:	Superior
Municipio:	Ecatepec
Localidad:	Ecatepec
Domicilio:	José Revueltas No. 17
Teléfono:	01 59 19 17 27 02
Código Postal:	55020
Matrícula de licenciatura 2006-2007:	1 186



Infraestructura y equipo

Aulas	Laboratorios	Bibliotecas	Canchas	Salas de cómputo	Auditorios	Computadoras	
						Docentes y admvos.	Alumnos
29	1	1	3	5	1	28	122



Inventario de Bienes Muebles, Inmuebles y Equipo 2006

2. Situación legal y administrativa del inmueble

Edificio propio:	Si	De la comunidad	Superficie total:	130 600 m ²
Terreno propio:	Si	Propiedad privada	Superficie construida:	1 520 m ²
Legalizado:	Si	Otros	Superficie disponible:	129 840 m ²

3. Aulas Laboratorios, Talleres y Otros Anexos

Descripción	Bueno	Regular	Malo	Tipo
Administración	2			Definitivo
Almacén o bodega	1			Definitivo
Auditorio	1			Definitivo
Aula de usos múltiples	2			Definitivo
Aulas	29			Definitivo
Baños para el personal	1			Definitivo
Biblioteca	1			Definitivo
Cafetería o cooperativa	1			Definitivo
Canchas	3			Definitivo
Cuarto de material de aseo y mantenimiento	1			Definitivo
Cubículo	18			Definitivo
Departamento de difusión cultural	1			Definitivo
Departamento de exámenes profesionales	1			Definitivo
Dirección	1			Definitivo
Laboratorio de idiomas	1			Definitivo
Laboratorio taller	4			Definitivo
Plazoleta	1			Definitivo



Inventario de Bienes Muebles, Inmuebles y Equipo 2006

Descripción	Bueno	Regular	Malo	Tipo
Sala de audiovisual	1			Definitivo
Sala de cómputo	3			Definitivo
Sala de espera	1			Definitivo
Sala de impresión	1			Definitivo
Sala de juntas	1			Definitivo
Sala de servicio médico	1			Definitivo
Subdirección o secretaría	2			Definitivo

4. Servicios en la localidad

Agua:	Agua entubada	Drenaje:	Si	Electricidad:	Si	Transporte:	Si
Vías de comunicación:				Si			

5. Instalaciones

Hidráulica:	No	Eléctrica:	Si	Gas:	Si	Drenaje:	Si	Barda perimetral:	Si
-------------	----	------------	----	------	----	----------	----	-------------------	----

6. Obras en proceso

Descripción	Tipo de obra	Cantidad	Organismo constructor	Año de inicio	% Avance	Equipado	Interrupción
Anexos	Construcción	2	CAPFCE	2003	100		

7. Mobiliario básico

Descripción	Bueno	Regular	Rehabilitación	Malo
Mesa o escritorio para maestro	40		2	8
Pizarrones	30			10
Pupitres universitarios	950		100	80
Silla para maestro	40		10	5



Inventario de Bienes Muebles, Inmuebles y Equipo 2006

8. Mobiliario y equipo para oficina

Descripción	Bueno	Regular	Rehabilitación	Malo
Archiveros	40			5
Banderas	1			
Credenzas	4			
Escritorios	30		2	2
Estantes	30			5
Libreros	6			
Lockers	18	8		
Mamparas	12	4		
Máquinas de escribir	5			8
Mesas varias	30		20	10
Sillas	200			
Sillones		23		
Podiums			1	
Cámaras fotográficas	1			
Cámaras de videofilmación				1
Computadoras	39			31
Duplicadores	2			
Engargoladoras	2			
Equipo de sonido	3			
Extinguidotes	10			
Fotocopiadoras	1			2



Inventario de Bienes Muebles, Inmuebles y Equipo 2006

Descripción	Bueno	Regular	Rehabilitación	Malo
Guillotinas	2			
Impresoras	14			6
No break	30			
Proyectores de cuerpos opacos		1		
Proyectores de transparencias	8			2
Radiograbadoras	30	2		4
Reguladores de voltaje	28	2		
Relojes de asistencia y tarjetero	1			
Retroproyectores	8	2		
Televisores	4		2	
Videocaseteras	3	2		



Inventario de Bienes Muebles, Inmuebles y Equipo 2006

Centro Universitario UAEM Temascaltepec

1. Datos generales del inmueble

C. C. T.:	15USU2315K
Nivel Educativo:	Superior
Municipio:	Temascaltepec
Localidad:	Temascaltepec
Domicilio:	Carr. Toluca-Tejupilco Km. 67.5
Teléfono:	01 71 62 66 52 09
Código Postal:	50130
Matrícula de Licenciatura 2006-2007:	974



Infraestructura y equipo

Aulas	Laboratorios	Bibliotecas	Canchas	Salas de Cómputo	Auditorios	Computadoras	
						Docentes y admvos.	Alumnos
30	8	1	2	4	1	10	164



Inventario de Bienes Muebles, Inmuebles y Equipo 2006

2. Situación legal y administrativa del inmueble

Edificio propio:	Si	De la comunidad	Superficie total:	340 000 m ²
Terreno propio:	Si	Propiedad privada	Superficie construida:	3 660 m ²
Legalizado:	Si	Acta de donación	Superficie disponible:	332 530 m ²

3. Aulas laboratorios, talleres y otros anexos

Descripción	Bueno	Regular	Malo	Tipo
Administración	6			Definitivo
Almacén o bodega	1			Definitivo
Aulas	30			Definitivo
Auditorio	1			Definitivo
Baños para el personal	3			Adaptado
Biblioteca	1			Adaptado
Cafetería o cooperativa	1			Definitivo
Canchas	2			Definitivo
Escaleras	10			Definitivo
Sala de cómputo	4			Definitivo
Cubículo o sala de maestros	20			Definitivo
Dirección	1			Definitivo
Gimnasio	1			Adaptado
Laboratorio de idiomas	1			Adaptado
Laboratorio taller	8			Definitivo
Sanitarios para alumnos	14			Definitivo



Inventario de Bienes Muebles, Inmuebles y Equipo 2006

Descripción	Bueno	Regular	Malo	Tipo
Subdirección o secretaría	1			Definitivo

4. Servicios en la localidad

Agua:	Agua Entubada	Drenaje:	Si	Electricidad:	Si	Transporte:	Si
Vías de Comunicación:				Si			

5. Instalaciones

Hidráulica:	No	Eléctrica:	Si	Gas:	Si	Drenaje:	Si	Barda perimetral:	No
-------------	----	------------	----	------	----	----------	----	-------------------	----

6. Mobiliario básico

Descripción	Bueno	Regular	Rehabilitación	Malo
Mesa o escritorio para maestro	30			
Pizarrones	30			
Pupitres universitarios	970			30
Sillas para maestro	30			

7. Mobiliario y equipo para oficina

Descripción	Bueno	Regular	Rehabilitación	Malo
Archiveros	17			
Banderas	3			
Credenzas y cómodas	2			
Escritorios	15			
Libreros	3			
Mamparas	2			



Inventario de Bienes Muebles, Inmuebles y Equipo 2006

Descripción	Bueno	Regular	Rehabilitación	Malo
Máquinas de escribir	1			
Mesas varias	24			
Sillas	90			
Sillones	6			
Podiums	1			
Cámaras fotográficas	2			
Cámaras de videofilmación	2			
Computadoras	45			
Duplicador	1			
Engargoladoras	1			
Equipo de sonido	1			
Extinguidores	6			
Fotocopiadoras	2			
Guillotinas	2			
Impresoras	12			2
No break	20			
Proyectores de transferencias	7			
Radiograbadoras	1			
Relojes de asistencia y tarjetero	2			
Televisores	4			
Videocaseteras	3			



Inventario de Bienes Muebles, Inmuebles y Equipo 2006

Centro Universitario UAEM Tenancingo

1. Datos generales del inmueble

C. C. T.:	15USU0034Q
Nivel educativo:	Superior
Municipio:	Tenancingo
Localidad:	Tenancingo
Domicilio:	Carr. Tenancingo-Villa Guerrero Km. 1.5
Teléfono:	01 71 41 40 77 24
Código postal:	52400
Matrícula de licenciatura 2006 2007:	405



Infraestructura y equipo

Aulas	Laboratorios	Bibliotecas	Canchas	Salas de cómputo	Auditorios	Computadoras	
						Docentes y admvos.	Alumnos
16	4	1	2	1	1	25	62



Inventario de Bienes Muebles, Inmuebles y Equipo 2006

2. Situación legal y administrativa del inmueble

Edificio propio:	Si	De la comunidad	Superficie total:	65 000 m ²
Terreno propio:	Si	Propiedad privada	Superficie construida:	2 087 m ²
Legalizado:	Si	Otros	Superficie disponible:	0 m ²

3. Aulas laboratorios, talleres y otros anexos

Descripción	Bueno	Regular	Malo	Tipo
Administración	1			Adaptado
Almacén o bodega	2			Definitivo
Aulas definitivas	16			Definitivo
Auditorio	1			Definitivo
Baños para el personal	6			Definitivo
Biblioteca	1			Adaptado
Canchas	2			Definitivo
Cafetería	1			Adaptada
Casa de máquinas	1			Definitivo
Cuarto de material de aseo	1			Definitivo
Casa del conserje	1			Adaptado
Cubículo	7			Adaptado
Departamento de difusión cultural	1			Adaptado
Dirección	1			Adaptado
Hotelería	2			Definitivo
Invernaderos	2			Definitivo



Inventario de Bienes Muebles, Inmuebles y Equipo 2006

Descripción	Bueno	Regular	Malo	Tipo
Laboratorio multidisciplinario	1			Definitivo
Laboratorio taller	3			Definitivo
Plazoleta	1			Definitivo
Sala de audiovisual	2			Definitivo
Sala de juntas	1			Adaptado
Sala de cómputo	1			Adaptado
Sanitarios para alumnos	7			Definitivo
Teatro al aire libre	1			Definitivo

4. Servicios en la localidad

Agua:	Agua entubada	Drenaje:	Si	Electricidad:	Si	Transporte:	Si
Vías de comunicación:				Si			

5. Instalaciones

Hidráulica:	No	Eléctrica:	Si	Gas:	Si	Drenaje:	No	Barda perimetral:	No
-------------	----	------------	----	------	----	----------	----	-------------------	----

6. Obras en proceso

Descripción	Tipo de Obra	Cantidad	Organismo Constructor	Año de Inicio	% Avance	Equipado	Interrupción



Inventario de Bienes Muebles, Inmuebles y Equipo 2006

7. Mobiliario básico

Descripción	Bueno	Regular	Rehabilitación	Malo
Mesa o escritorio para maestro	16			
Mesabanco o pupitre binario	347			
Pizarrones	17			
Silla para maestro	16			

8. Mobiliario y equipo para oficina

Descripción	Bueno	Regular	Rehabilitación	Malo
Archiveros	20			
Creencias	6			
Escritorios	26			
Estantes	42			
Libreros	12			
Lockers	30			
Mamparas	5			
Máquinas de escribir	2			
Sillas	154			
Sillones	18			
Podiums	1			
Cámaras fotográficas	3			
Cámara de videofimación	2			
Computadoras	27			



Inventario de Bienes Muebles, Inmuebles y Equipo 2006

Descripción	Bueno	Regular	Rehabilitación	Malo
Engargoladoras	2			
Equipo de sonido	1			
Extinguidotes	40			
Fotocopiadoras	1			
Guillotinas	2			
Impresoras	16			
No break	40			
Proyector de transparencias	2			
Radiograbadoras	5			
Reguladores de voltaje	2			
Relojes de asistencia	1			
Retroproyectores	17			
Televisores	5			
Videocaseteras	3			



Inventario de Bienes Muebles, Inmuebles y Equipo 2006

Centro Universitario UAEM Texcoco

1. Datos generales del inmueble

C. C. T.:	15USU0042Z
Nivel educativo:	Superior
Municipio:	Texcoco
Localidad:	Texcoco
Domicilio:	Av. Jardín Zumpango s/n
Teléfono:	01 59 59 21 03 68
Código postal:	56259
Matrícula de licenciatura 2006-2007:	2 583



Infraestructura y equipo

Aulas	Laboratorios	Bibliotecas	Canchas	Salas de cómputo	Auditorios	Computadoras	
						Docentes y admvos.	Alumnos
60	4	1	10	8	1	44	300



Inventario de Bienes Muebles, Inmuebles y Equipo 2006

2. Situación legal y administrativa del inmueble

Edificio propio:	Si	De la comunidad	Superficie total:	98 696 m ²
Terreno propio:	Si	Propiedad privada	Superficie construida:	4 215 m ²
Legalizado:	Si	Escritura	Superficie disponible:	15 000 m ²

3. Aulas laboratorios, talleres y otros anexos

Descripción	Bueno	Regular	Malo	Tipo
Aulas	60			Definitivo
Administración	1			Definitivo
Almacén o bodega		1		Adaptado
Aulas de usos múltiples	1			Definitivo
Aljibe	1			Definitivo
Auditorio	1			Definitivo
Biblioteca	1			Definitivo
Cubículo	19			Definitivo
Dirección	1			Definitivo
Canchas	10			Definitivo
Casa de máquinas	1			Definitivo
Cafetería	1			Definitivo
Cocina	1			Definitivo
Departamento de difusión cultural	1			Definitivo
Departamento de exámenes profesionales	1			Definitivo
Departamento de jefaturas de especialidades	1			Definitivo



Inventario de Bienes Muebles, Inmuebles y Equipo 2006

Descripción	Bueno	Regular	Malo	Tipo
Departamento de investigación	1			Definitivo
Escaleras	3			Definitivo
Gimnasio		1		Adaptado
Intendencia	1			Definitivo
Laboratorio de idiomas	4			Definitivo
Laboratorio taller	1			Definitivo
Monumento a la bandera	1			Definitivo
Plazoleta	1			Definitivo
Sala de servicio médico	1			Definitivo
Sanitarios para alumnos	10			Definitivo
Sala de juntas	1			Definitivo
Sala de impresión		3		Definitivo
Sala de espera	1			Definitivo
Sala de audiovisual	1			Definitivo
Sala de danza		1		Adaptado
Sala de cómputo	8			Definitivo
Subdirección o secretaría	1			Definitivo

4. Servicios en la localidad

Agua:	Agua entubada	Drenaje:	Si	Electricidad:	Si	Transporte:	No
Vías de comunicación:				Si			



Inventario de Bienes Muebles, Inmuebles y Equipo 2006

5. Instalaciones

Hidráulica:	No	Eléctrica:	Si	Gas:	Si	Drenaje:	No	Barda perimetral:	No
-------------	----	------------	----	------	----	----------	----	-------------------	----

6. Obras en proceso

Descripción	Tipo de Obra	Cantidad	Organismo Constructor	Año de Inicio	% Avance	Equipado	Interrupción

7. Mobiliario básico

Descripción	Bueno	Regular	Rehabilitación	Malo
Mesa o escritorio para maestro	181			
Mesas trapezoidales	27			
Pizarrones	70			
Pupitres universitarios	1986			
Silla para maestro	62			

8. Mobiliario y equipo para oficina

Descripción	Bueno	Regular	Rehabilitación	Malo
Archiveros	36			8
Banderas	3			
Butacas	250			
Credenzas	10	3		
Escritorios	30	8		
Estantes	120	29		
Libreros	48			



Inventario de Bienes Muebles, Inmuebles y Equipo 2006

Descripción	Bueno	Regular	Rehabilitación	Malo
Lockers	15	2		
Mamparas	14	5		2
Máquinas de escribir	8	1		1
Mesas varias	110	9		
Sillas	142			
Sillones	7			
Podiums		1		
Antenas	1			
Cámaras fotográficas		1		
Computadoras	45			
Duplicadores	2			
Engargoladotas	1	1		
Equipo de sonido	2			
Extinguidotes	40	11		
Guillotinas		1		1
Impresoras	45	6		
No break	33			
Proyectores de cuerpos opacos		3		
Proyectores de transparencias		3		
Radiograbadoras	21			
Reguladores de voltaje				21
Relojes de asistencia y tarjetero	1			



Inventario de Bienes Muebles, Inmuebles y Equipo 2006

Descripción	Bueno	Regular	Rehabilitación	Malo
Retroproyectores	6			
Televisores	20			1
Videocaseteras	12			



Inventario de Bienes Muebles, Inmuebles y Equipo 2006

Centro Universitario UAEM Valle de Chalco

1. Datos generales del inmueble

C. C. T.:	15USU0074R
Nivel educativo:	Superior
Municipio:	Valle de Chalco Solidaridad
Localidad:	Valle de Chalco Solidaridad
Domicilio:	Hermenegildo Galeana No. 3
Teléfono:	01 55 59 78 75 77
Código Postal:	56615
Matrícula de licenciatura 2006-2007:	950



Infraestructura y equipo

Aulas	Laboratorios	Bibliotecas	Canchas	Salas de cómputo	Auditorios	Computadoras	
						Docentes y admvos.	Alumnos
27	3	1	3	3	1	30	153



Inventario de Bienes Muebles, Inmuebles y Equipo 2006

2. Situación legal y administrativa del inmueble

Edificio propio:	Si	De la comunidad	Superficie total:	150 000 m ²
Terreno propio:	Si	Ejidal	Superficie construida:	2 371 m ²
Legalizado:	Si	Escritura	Superficie disponible:	80 000 m ²

3. Aulas laboratorios, talleres y otros anexos

Descripción	Bueno	Regular	Malo	Tipo
Administración	1			Definitivo
Almacén o bodega	2			Definitivo
Auditorio	1			Definitivo
Aula de usos múltiples	1			Definitivo
Aulas	27			Definitivo
Baños para el personal	3			Definitivo
Biblioteca	1			Definitivo
Cafetería o cooperativa	1			Definitivo
Canchas	3			Definitivo
Cuarto de material de aseo y mantenimiento	1			Definitivo
Cubículo	15			Definitivo
Departamento de difusión cultural	1			Definitivo
Departamento de exámenes profesionales	1			Definitivo
Departamento de investigación	2			Definitivo
Departamento de jefaturas de especialidad	6			Definitivo
Dirección	1			Definitivo



Inventario de Bienes Muebles, Inmuebles y Equipo 2006

Descripción	Bueno	Regular	Malo	Tipo
Escaleras	2			Definitivo
Electrónica	1			Adaptado
Estructuras metálicas	1			Adaptado
Laboratorio de idiomas	1			Definitivo
Laboratorio taller	1			Adaptado
Plazoleta	1			Definitivo
Sala de audiovisual	1			Definitivo
Sala de cómputo	3			Definitivo
Sala de danza	2			Definitivo
Sala de juntas	1			Definitivo
Sala de maestros	1			Definitivo
Sala de música	2			Definitivo
Sala de orientación	1			Definitivo
Sanitarios para alumnos	8			Definitivo
Subdirección o secretaría	2			Definitivo
Vestíbulos	2			Definitivo

4. Servicios en la localidad

Agua:	Agua entubada	Drenaje:	Si	Electricidad:	Si	Transporte:	No
Vías de comunicación:		Si					

5. Instalaciones

Hidráulica:	No	Eléctrica:	Si	Gas:	Si	Drenaje:	Si	Barda perimetral:	No
-------------	----	------------	----	------	----	----------	----	-------------------	----



Inventario de Bienes Muebles, Inmuebles y Equipo 2006

6. Mobiliario básico

Descripción	Bueno	Regular	Rehabilitación	Malo
Mesa o escritorio para maestro	30			
Mesas trapezoidales	44			
Pizarrones	53			
Pupitres universitarios	760	50	60	20
Silla para maestro	50	17		
Sillas para mesas trapezoidales	120	12		

7. Mobiliario y equipo para oficina

Descripción	Bueno	Regular	Rehabilitación	Malo
Archiveros	28	6		7
Butacas	150			
Credenzas	4			
Escritorios	24		2	
Estantes	31			
Libreros	3			
Lockers	16			
Mamparas	5			
Maquinas de escribir	3			
Mesas varias	112	29	14	
Sillas	49			
Sillones	11	19		6



Inventario de Bienes Muebles, Inmuebles y Equipo 2006

Descripción	Bueno	Regular	Rehabilitación	Malo
Podiums	1			
Cámaras fotográficas	2			
Computadoras	30			
Duplicadores	1			
Engargoladoras	1			
Equipo de sonido	1			
Extinguidores	25			
Fotocopiadoras		1		
Guillotinas	1			
Impresoras	22			
No break	11			
Proyectores de transparencias	21			
Radiograbadoras	16			
Reguladores de voltaje	19			
Relojes de asistencia y tarjetero	1			
Retroproyectores	4			
Televisores	4			
Videocaseteras	3			



Inventario de Bienes Muebles, Inmuebles y Equipo 2006

Centro Universitario UAEM Valle de México

1. Datos generales del inmueble

C. C. T.:	15USU0072T
Nivel educativo:	Superior
Municipio:	Atizapan de Zaragoza
Localidad:	Atizapan de Zaragoza
Domicilio:	Km. 11.5 Carr. Atizapan-Nicolás Romero
Teléfono:	01 55 58 27 03 61
Código postal:	54500
Matrícula de licenciatura 2006-2007:	2 863



Infraestructura y equipo

Aulas	Laboratorios	Bibliotecas	Canchas	Salas de cómputo	Auditorios	Computadoras	
						Docente y admvos.	Alumnos
48	3	1	1	8	8	203	136



Inventario de Bienes Muebles, Inmuebles y Equipo 2006

2. Situación legal y administrativa del inmueble

Edificio propio:	Si	De la comunidad	Superficie total:	999 999 m ²
Terreno propio:	Si	Comunal	Superficie construida:	4 424 m ²
Legalizado:	Si	Otros	Superficie disponible:	99 999 m ²

3. Aulas laboratorios, talleres y otros anexos

Descripción	Bueno	Regular	Malo	Tipo
Administración	1			Definitivo
Almacén o bodega	2			Definitivo
Aulas de usos múltiples	1			Definitivo
Aljibe	5			Definitivo
Baños para el personal	1			Definitivo
Biblioteca	1			Definitivo
Cafetería o cooperativa	1			Definitivo
Canchas	1			Definitivo
Cuarto de mantenimiento o almacén	1			Definitivo
Cubículo o sala de maestros	29			Definitivo
Departamento de difusión cultural	1			Definitivo
Dirección	1			Definitivo
Escaleras	1			Definitivo
Laboratorio de idiomas	1			Adaptado
Plazoleta	3			Definitivo
Sala de audiovisual	2			Definitivo



Inventario de Bienes Muebles, Inmuebles y Equipo 2006

Descripción	Bueno	Regular	Malo	Tipo
Sala de danza	1			Definitivo
Sala de cómputo	8			Adaptado
Sala de espera	1			Definitivo
Sala de juntas	1			Definitivo
Sala de servicio médico	1			Definitivo
Sanitarios para alumnos	12			Definitivo
Subdirección o secretaría	2			Definitivo
Teatro al aire libre	1			Definitivo

4. Servicios en la localidad

Agua:	Agua entubada	Drenaje:	Si	Electricidad:	Si	Transporte:	Si
Vías de comunicación:				Si			

5. Instalaciones

Hidráulica:	No	Eléctrica:	Si	Gas:	Si	Drenaje:	No	Barda perimetral:	No
-------------	----	------------	----	------	----	----------	----	-------------------	----

6. Mobiliario básico

Descripción	Bueno	Regular	Rehabilitación	Malo
Mesa o escritorio para maestro	40	7	6	
Mesabancos o pupitres binarios		2225	153	40
Pizarrones	53			
Silla para maestro	40	7	6	



Inventario de Bienes Muebles, Inmuebles y Equipo 2006

7. Mobiliario y equipo para oficina

Descripción	Bueno	Regular	Rehabilitación	Malo
Archiveros	34	7	1	
Credenzas	11	4		
Escritorios	16	25		
Estantes	136	48		
Libreros	4			
Lockers	20			
Mamparas		13		
Máquinas de escribir	2	2		1
Mesas varias		275	140	10
Sillas	685	30		10
Podiums		1		
Cámaras fotográficas	1			
Computadoras	43	102	38	20
Duplicadores	1			1
Extinguidores	14	1		
Equipo de sonido	1			1
Fotocopiadoras	1			
Guillotinas	1			1
Impresoras	10	5		4
No break	4	6		
Proyectores de transparencias		1		



Inventario de Bienes Muebles, Inmuebles y Equipo 2006

Descripción	Bueno	Regular	Rehabilitación	Malo
Radiograbadoras		10	6	
Reguladores de voltaje	15	22	5	
Relojes de asistencia y tarjetero	1			1
Retroproyectores		7	2	2
Televisores	3	7		
Videocaseteras	1	2		



Inventario de Bienes Muebles, Inmuebles y Equipo 2006

Centro Universitario UAEM Valle de Teotihuacán

1. Datos generales del inmueble

C. C. T.:	15USU4501V
Nivel educativo:	Superior
Municipio:	Axapusco
Localidad:	Santo Domingo Aztacameca
Domicilio:	Santo Domingo Aztacameca
Teléfono:	01 59 92 78 22 82
Código Postal:	55955
Matrícula de licenciatura 2006-2007:	836



Infraestructura y equipo

Aulas	Laboratorios	Bibliotecas	Canchas	Salas de cómputo	Auditorios	Computadoras	
						Docentes y admvos.	Alumnos
25	2	1	2	4		35	153



Inventario de Bienes Muebles, Inmuebles y Equipo 2006

2. Situación legal y administrativa del inmueble

Edificio propio:	Si	De la comunidad	Superficie total:	300 000 m ²
Terreno propio:	Si	Ejidal	Superficie construida:	1 334 m ²
Legalizado:	Si	Acta de donación	Superficie disponible:	1 179 m ²

3. Aulas laboratorios, talleres y otros anexos

Descripción	Bueno	Regular	Malo	Tipo
Administración	1			Definitivo
Almacén o bodega	1			Adaptado
Aulas	25			Definitivo
Aulas de usos múltiples	1			Definitivo
Baños para el personal	1			Definitivo
Biblioteca	1			Definitivo
Canchas	2			Definitivo
Cafetería o cooperativa	1			Adaptado
Cubículos	16			Definitivo
Dirección	1			Definitivo
Dormitorios	1			Definitivo
Escalera	1			Definitivo
Laboratorio de idiomas	1			Adaptado
Sala de cómputo	4			Adaptado
Sala de espera	1			Definitivo
Sala de juntas	1			Definitivo



Inventario de Bienes Muebles, Inmuebles y Equipo 2006

Descripción	Bueno	Regular	Malo	Tipo
Sanitarios para alumnos	4	2		Definitivo
Subdirección o secretarías	2			Definitivo

4. Servicios en la localidad

Agua:	Agua entubada	Drenaje:	Si	Electricidad:	Si	Transporte:	Si
Vías de comunicación:				Si			

5. Instalaciones

Hidráulica:	No	Eléctrica:	Si	Gas:	Si	Drenaje:	No	Barda perimetral:	No
-------------	----	------------	----	------	----	----------	----	-------------------	----

6. Mobiliario básico

Descripción	Bueno	Regular	Rehabilitación	Malo
Mesa o escritorio para maestro	25			
Pizarrones	30			
Pupitres universitarios	841	131		43
Silla para maestro	25			

7. Mobiliario y equipo para oficina

Descripción	Bueno	Regular	Rehabilitación	Malo
Archiveros	19			
Credenzas	13			
Escritorios	24			
Estantes	48			
Libreros	5			



Inventario de Bienes Muebles, Inmuebles y Equipo 2006

Descripción	Bueno	Regular	Rehabilitación	Malo
Lockers	4			
Mamparas	6			
Máquinas de escribir	2			
Mesas varias	5	2		2
Sillas	262			3
Sillones	11			
Podiums	1			
Antenas	1			
Cámaras fotográficas	2			
Cámara de videofilmación	1			
Computadoras	35			
Engargoladoras	1			
Equipos de sonido	1			
Extinguidores	6			
Fotocopiadoras	1			
Guillotinas	2			
Impresoras	22			
No break	14			
Proyectores de transparencias	2			
Radiograbadoras	15			
Reguladores de voltaje	12			
Relojes de asistencia y tarjetero	1			



Inventario de Bienes Muebles, Inmuebles y Equipo 2006

Descripción	Bueno	Regular	Rehabilitación	Malo
Retroproyectores	19			
Televisores	4			
Videocaseteras	3			



Inventario de Bienes Muebles, Inmuebles y Equipo 2006

Centro Universitario UAEM Zumpango

1. Datos generales del inmueble

C. C. T.:	15USU0045W
Nivel educativo:	Superior
Municipio:	Zumpango
Localidad:	Zumpango
Domicilio:	Camino Viejo a Zumpango s/n
Teléfono:	01 59 19 17 19 38
Código Postal:	55600
Matrícula de licenciatura 2006-2007:	1 823



Infraestructura y equipo

Aulas	Laboratorios	Bibliotecas	Canchas	Salas de cómputo	Auditorios	Computadoras	
						Docente y admvos.	Alumnos
44		1	2	5	1	184	44



Inventario de Bienes Muebles, Inmuebles y Equipo 2006

2. Situación legal y administrativa del inmueble

Edificio propio:	Si	De la comunidad	Superficie total:	249 975 m ²
Terreno propio:	Si	Comunal	Superficie construida:	2 812 m ²
Legalizado:	Si	Escritura	Superficie disponible:	12 000 m ²

3. Aulas laboratorios, talleres y otros anexos

Descripción	Bueno	Regular	Malo	Tipo
Administración	1			Definitivo
Almacén o bodega	1			Definitivo
Auditorio	1			Definitivo
Aulas	44			Adaptado
Aulas de usos múltiples	1			Adaptado
Baños para el personal	2			Definitivo
Biblioteca	1			Definitivo
Cafetería o cooperativa	1			Definitivo
Canchas	2			Definitivo
Carpintería	1			Adaptado
Cocina	1			Adaptado
Cuarto de material de aseo y mantenimiento	5			Definitivo
Cubículo o sala de maestros	8			Definitivo
Departamento de difusión cultural	1			Adaptado
Departamento de investigación	1			Definitivo
Dibujo técnico	2			Adaptado
Dirección	1			Definitivo



Inventario de Bienes Muebles, Inmuebles y Equipo 2006

Descripción	Bueno	Regular	Malo	Tipo
Electrónica	1			Definitivo
Escaleras	1			Definitivo
Intendencia	1			Adaptado
Invernaderos	5			Adaptado
Sala de audiovisual	1			Definitivo
Sala de cómputo	4			Definitivo
Sala de impresión	1			Adaptado
Sala de maestros	1			Definitivo
Sala de juntas	1			Definitivo
Sanitarios para alumnos	10			Definitivo
Subdirección o secretaria	1			

4. Servicios en la localidad

Agua:	Agua entubada	Drenaje:	Si	Electricidad:	Si	Transporte:	Si
Vías de comunicación:				Si			

5. Instalaciones

Hidráulica:	No	Eléctrica:	Si	Gas:	Si	Drenaje:	Si	Barda perimetral:	No
-------------	----	------------	----	------	----	----------	----	-------------------	----

6. Obras en proceso

Descripción	Tipo de obra	Cantidad	Organismo constructor	Año de inicio	% Avance	Equipado	Interrupción
Construcción	Talleres	2	Mixto	2004	90	Equipado	



Inventario de Bienes Muebles, Inmuebles y Equipo 2006

7. Mobiliario básico

Descripción	Bueno	Regular	Rehabilitación	Malo
Mesa o escritorio para maestro	44			
Mesa trapezoide	25			
Pizarrones	50			
Pupitres universitarios	1 320			
Silla para maestro	60			
Sillas para mesa trapezoide	60			

8. Mobiliario y equipo para oficina

Descripción	Bueno	Regular	Rehabilitación	Malo
Archiveros	31	19		
Banderas	1			
Butacas	1 200	120		
Credenzas	6	3		
Escritorios	30	14		
Estantes	76	12		
Libreros		2		
Lockers	16	17		
Mamparas	3			
Máquinas de escribir		5		
Mesas varias	6	22		
Sillas	9	21		
Sillones	6	9		



Inventario de Bienes Muebles, Inmuebles y Equipo 2006

Descripción	Bueno	Regular	Rehabilitación	Malo
Podiums	1			
Antenas	2			
Cámaras fotográficas	2			
Cámaras de videofilmación	2			
Computadoras	184			
Duplicadores		1		
Engargoladoras		1		
Equipo de sonido		1		
Extinguidores		17		
Guillotinas		1		
Impresoras	8	13		
Mimeografo		2		
No break		1	4	
Proyectores de cuerpos opacos		4		
Proyectores de transparencias	2	5		
Radiograbadoras		10		
Reguladores de voltaje		16		
Relojes de asistencia y tarjetero	1			1
Retroproyectors		1		
Televisores		5		
Videocaseteras		5		



Centro de Bachillerato José Vasconcelos, S.C.
Centro de Estudios Superiores Atenea, Palas S.C.
Centro de Estudios Superiores Universitarios, S.C.
Centro de Estudios Universitarios "Horacio Zúñiga"
Centro Educativo Niños Héroes S.A.
Centro Educativo y Tecnológico Tollocan, S.C.
Centro Escolar Anáhuac, S.C.
Centro Universitario de Educación Media Superior
Centro Universitario Didaskalos
Centro Universitario Mesoamericano
Centro Universitario Quím. José Donaciano Morales
Centro Universitario Siglo XXI, S.C.
Colegio Antonio Plancarte, A.C.
Colegio Cemanqui
Escuela Montessori A.C.
Escuela Preparatoria "Instituto Cultural Morelos"
Escuela Preparatoria "José Antonio Alzate y Ramírez"
Escuela Preparatoria Regional de Nextlalpan A.C.
Escuela Preparatoria Regional de Zumpango A.C.
Instituto Cenca, S.C.
Instituto Cultural Cumbres del Saber S.C.
Instituto Cultural EFIHME S.C.
Instituto Cultural El Ateneo de Ocoyoacac
Instituto Cultural Paideia, S.C.
Instituto Cultural Panamericano de Toluca, S.C.
Instituto de Estudios Superiores Isidro Fabela Alfaro, S.C.
Instituto Etac Lomas Lindas, A.C.
Instituto Latino S.C.
Instituto Milenium S.C.
Instituto para la Educación Integral del Bachiller, S.C.
Instituto Regional de Villa Cuauhtémoc Horacio Zúñiga A.C.
Instituto Secundaria y Educación Subprofesional, S.C.
Instituto Técnico Administrativo y Humanístico de Toluca A.C.
Instituto Tenancingo A.C.
Instituto Universitario Alexander Von Humboldt
Instituto Universitario Auriga A.C.
Instituto Universitario de Atlacomulco
Instituto Universitario del Estado de México, S.C.



Instituto Universitario del Lago y del Sol
Instituto Universitario del Tercer Milenio, S.C.
Instituto Universitario Franco Inglés de México S.C.
IUYTEM Instituto Universitario y Tecnológico del Estado de México S.C.
Liceo del Valle de Toluca S.C.
Preparatoria "Centro Universitario de San Felipe del Progreso" A.C.
Preparatoria Colegio de la Comunidad de Cd. Nezahualcóyotl A.C.
Preparatoria de la Unidad Pedagógica Aristos
Preparatoria Estado de México
Preparatoria Ignacio Manuel Altamirano
Preparatoria Kioto
Preparatoria Particular "Argos"
Preparatoria Particular "Dr. Jorge Jiménez Cantú"
Preparatoria Regional de Acambay
Preparatoria Regional de Acapulco "Venustiano Carranza"
Preparatoria Regional de Amatepec
Preparatoria Regional de Apaxco
Preparatoria Regional de Atlacomulco
Preparatoria Regional de Capulhuac "Josué Mirlo"
Preparatoria Regional de Chipiltepec
Preparatoria Regional de Coacalco
Preparatoria Regional de Ecatepec
Preparatoria Regional de Huixquilucan A.C.
Preparatoria Regional de Ixtapaluca Gabino Barrera
Preparatoria Regional de Ixtapan de la Sal
Preparatoria Regional de Otumba
Preparatoria Regional de Santiago Tianguistenco
Preparatoria Regional de Tejupilco
Preparatoria Regional de Temascaltepec
Preparatoria Regional de Tenango del Valle A.C.
Preparatoria Regional de Teotihuacán
Preparatoria Regional de Villa del Carbón A.C.
Preparatoria Regional de Villa Victoria
Preparatoria Regional Santiago Tilapa
Preparatoria Regional Tlalnepantla
Unidad Cultural Israel S.C.
Universidad Isidro Fabela de Toluca, S.C.



Inventario de Bienes Muebles, Inmuebles y Equipo 2006

Centro de Bachillerato “José Vasconcelos, S. C.”

1. Datos generales del inmueble

C. C. T.:	15PBH6013M
Nivel educativo:	Medio superior
Municipio:	Lerma
Localidad:	Lerma
Domicilio:	Carr. Amomolulco Atarasquillo Km. 3
Teléfono:	01 728 28 1 12 55
Código postal:	52040
Matrícula 2006-2007:	429



Infraestructura y equipo

Aulas	Laboratorios	Bibliotecas	Canchas	Salas de cómputo	Auditorios	Computadoras	
						Docentes y admvos.	Alumnos
14	1	1	2	1		7	22



Inventario de Bienes Muebles, Inmuebles y Equipo 2006

2. Situación legal y administrativa del inmueble

Edificio propio:	Si	Estatal	Superficie total:	3 486 m ²
Terreno propio:	Si	Propiedad privada	Superficie construida:	600 m ²
Legalizado:	Si	Escritura	Superficie disponible:	100 m ²

3. Aulas laboratorios, talleres y otros anexos

Descripción	Bueno	Regular	Malo	Tipo
Administración	1			Definitivo
Almacén o bodega	2			Definitivo
Aula de usos múltiples	1			Definitivo
Aulas	14			Definitivo
Baños para el personal	2			Definitivo
Biblioteca	1			Definitivo
Cafetería o cooperativa	1			Definitivo
Canchas	2			Definitivo
Cubículo o sala de maestros	1			Definitivo
Dirección	1			Definitivo
Laboratorio multidisciplinario	1			Definitivo
Plazoleta	1			Definitivo
Pórtico	1			Definitivo
Prefectura	1			Definitivo
Sala de audiovisual	1			Definitivo
Sala de cómputo	1			Definitivo



Inventario de Bienes Muebles, Inmuebles y Equipo 2006

Descripción	Bueno	Regular	Malo	Tipo
Sala de espera	1			Definitivo
Sala de impresión	1			Definitivo
Sanitarios para alumnos	4			Definitivo
Subdirección o secretaría	1			Definitivo

4. Servicios en la localidad

Agua:	Agua entubada	Drenaje:	Si	Electricidad:	Si	Transporte:	Si
Vías de comunicación:				Si			

5. Instalaciones

Hidráulica:	No	Eléctrica:	Si	Gas:	Si	Drenaje:	Si	Barda perimetral:	si
-------------	----	------------	----	------	----	----------	----	-------------------	----

6. Obras en proceso

Descripción	Tipo de obra	Cantidad	Organismo constructor	Año de inicio	% avance	Equipado	Interrupción

7. Mobiliario básico

Descripción	Bueno	Regular	Rehabilitación	Malo
Mesa o escritorio para maestro	14			
Pizarrones	14			
Pupitres universitarios	470			
Silla para maestro	14			



Inventario de Bienes Muebles, Inmuebles y Equipo 2006

8. Mobiliario y equipo para oficina

Descripción	Bueno	Regular	Rehabilitación	Malo
Archiveros	5			
Banderas	1			
Butacas	6			
Cámaras fotográficas	1			
Computadoras	7			
Credenzas	2			
Duplicadores	1			
Equipo de sonido	1			
Escritorios	9			
Estantes	9			
Extinguidores	2			
Guillotinas	1			
Impresoras	1			
Libreros	1			
Lockers	1			
Maquinas de escribir	2			
Mesas varias	5			
Mimeógrafos	1			
Proyectores de transparencias	1			
Radiograbadoras	2			
Reguladores de voltaje	4			



Inventario de Bienes Muebles, Inmuebles y Equipo 2006

Descripción	Bueno	Regular	Rehabilitación	Malo
Sillas	22			
Sillones	2			
Televisores	1			
Videocaseteras	1			



Inventario de Bienes Muebles, Inmuebles y Equipo 2006

Centro de Estudios Superiores Atenea Palas, S.C.

1. Datos generales del inmueble

C. C. T.:	15PBH6143F
Nivel educativo:	Medios superior
Municipio:	Toluca
Localidad:	Toluca
Domicilio:	Alfredo del Mazo # 863
Teléfono:	01 722 2 72 16 13
Código postal:	50010
Matrícula 2006-2007:	43



Infraestructura y equipo

Aulas	Laboratorios	Bibliotecas	Canchas	Salas de cómputo	Auditorios	Computadoras	
						Docentes y admvos.	Alumnos
10	2	1	1	1	1	9	20



Inventario de Bienes Muebles, Inmuebles y Equipo 2006

2. Situación legal y administrativa del inmueble

Edificio propio:	Si	Institución	Superficie total:	2 595 m ²
Terreno propio:	Si	Propiedad	Superficie construida:	615
Legalizado:	Si	Escritura	Superficie disponible:	255

3. Aulas laboratorios, talleres y otros anexos

Descripción	Bueno	Regular	Malo	Tipo
Administración	1			
Almacén o bodega	1			
Aula de usos múltiples	1			
Aulas	10			
Auditorio	1			
Baños para el personal	6			
Biblioteca	1			
Cafetería	1			
Canchas	1			
Cubículos	1			
Cuarto de material de aseo	1			
Dirección	1			
Escaleras	4			
Laboratorio de idiomas	1			
Pórtico	1			
Sala de cómputo	1			



Inventario de Bienes Muebles, Inmuebles y Equipo 2006

Descripción	Bueno	Regular	Malo	Tipo
Sala de espera	1			
Sala de juntas	1			
Sala de orientación	1			
Sanitarios para alumnos	10			
Subdirección académica	1			

4. Servicios en la localidad

Agua:	Si	Drenaje:	Si	Electricidad:	Si	Transporte:	Si
Vías de comunicación:				Si			

5. Instalaciones

Hidráulica:	No	Eléctrica:	Si	Gas:	Si	Drenaje:	Si	Barda perimetral:	Si
-------------	----	------------	----	------	----	----------	----	-------------------	----

6. Obras en proceso

Descripción	Tipo de obra	Cantidad	Organismo constructor	Año de inicio	% avance	Equipado	Interrupción

7. Mobiliario y básico

Descripción	Bueno	Regular	Rehabilitación	Malo
Mesas o escritorios para alumnos	6			
Pizarrones	8			
Pupitres universitarios	180			
Sillas para maestros	6			



Inventario de Bienes Muebles, Inmuebles y Equipo 2006

8. Mobiliario y equipo para oficina

Descripción	Bueno	Regular	Rehabilitación	Malo
Archiveros	13			
Credenzas	8			
Escritorios	13			
Estantes	1			
Libreros	4			
Mamparas	1			
Máquinas de escribir	2			
Mesas varias	4			
Sillas	43			
Sillones	12			
Computadoras	9			
Engargoladoras	1			
Equipos de sonido	1			
Fotocopiadoras	1			
Guillotinas	1			
Impresoras	5			
Proyectores de cuerpos opacos	2			
Radiograbadoras	2			
Relojes de asistencia	1			
Televisores	2			
Videocaseteras	1			



Inventario de Bienes Muebles, Inmuebles y Equipo 2006

Centro de Estudios Superiores Universitarios, S. C.

1. Datos generales del inmueble

C. C. T.:	15PBH6027P
Nivel educativo:	Medio superior
Municipio:	Santiago Tianguistengo
Localidad:	Santiago Tianguistengo
Domicilio:	Constituyentes s/n
Teléfono:	01 7121 23 61 08
Código Postal:	52600
Matrícula 2006-2007:	755



Infraestructura y equipo

Aulas	Laboratorios	Bibliotecas	Canchas	Salas de cómputo	Auditorios	Computadoras	
						Docentes y admvos.	Alumnos
18	2	1	2	2	1	8	200



Inventario de Bienes Muebles, Inmuebles y Equipo 2006

2. Situación legal y administrativa del inmueble

Edificio propio:	Si	De la comunidad	Superficie total:	4 000 m ²
Terreno propio:	Si	Propiedad privada	Superficie construida:	1 284 m ²
Legalizado:	Si	Título de propiedad	Superficie disponible:	0 m ²

3. Aulas laboratorios, talleres y otros anexos

Descripción	Bueno	Regular	Malo	Tipo
Administración	1			Definitivo
Almacén o bodega	3			Definitivo
Auditorio	1			Definitivo
Aula de usos múltiples	1			Definitivo
Aulas	18			Definitivo
Baños para el personal	2			Definitivo
Biblioteca	1			Definitivo
Cafetería o cooperativa	1			Definitivo
Canchas	2			Definitivo
Casa del conserje	1			Definitivo
Cuarto de material de aseo y mantenimiento	1			Definitivo
Departamento de jefatura de especialidades	1			Definitivo
Dirección	1			Definitivo
Escaleras	3			Definitivo
Intendencia	1			Definitivo
Laboratorio de idiomas	1			Definitivo



Inventario de Bienes Muebles, Inmuebles y Equipo 2006

Descripción	Bueno	Regular	Malo	Tipo
Laboratorio multidisciplinario	1			Definitivo
Sala de audiovisual	1			Definitivo
Sala de cómputo	2			Definitivo
Sala de espera	1			Definitivo
Sala de servicio médico	1			Definitivo
Sanitarios para alumnos	4			Definitivo
Subdirección secretaría	3			Definitivo

4. Servicios en la localidad

Agua:	Agua entubada	Drenaje:	Si	Electricidad:	Si	Transporte:	Si
Vías de comunicación:				Si			

5. Instalaciones

Hidráulica:	No	Eléctrica:	Si	Gas:	Si	Drenaje:	Si	Barda perimetral:	Si
-------------	----	------------	----	------	----	----------	----	-------------------	----

6. Obras en proceso

Descripción	Tipo de obra	Cantidad	Organismo constructor	Año de inicio	% avance	Equipado	Interrupción

7. Mobiliario básico

Descripción	Bueno	Regular	Rehabilitación	Malo
Mesa o escritorio para maestro	22			
Pizarrones	18			



Inventario de Bienes Muebles, Inmuebles y Equipo 2006

Descripción	Bueno	Regular	Rehabilitación	Malo
Pupitres universitarios	928			
Silla para maestro	22			

8. Mobiliario y equipo para oficina

Descripción	Bueno	Regular	Rehabilitación	Malo
Archiveros	12			
Butacas	24			
Cámaras de videofilmación	1			
Cámaras fotográficas	1			
Computadoras	8			
Credenzas	1			
Duplicadores	1			
Engargoladoras	1			
Equipo de sonido	2			
Escritorios	11			
Estantes	1			
Extinguidores	6			
Fotocopiadoras	1			
Guillotinas	1			
Impresoras	4			
Libreros	4			
Mamparas	4			



Inventario de Bienes Muebles, Inmuebles y Equipo 2006

Descripción	Bueno	Regular	Rehabilitación	Malo
Maquinas de escribir	1			
Mesas varias	4			
No break	1			
Podiums	1			
Proyectores de transparencias	1			
Radiograbadoras	1			
Reguladores de voltaje	8			
Retroproyectores	2			
Sillas	28			
Sillones	4			
Televisores	3			
Videocaseteras	1			



Inventario de Bienes Muebles, Inmuebles y Equipo 2006

Centro de Estudios Universitarios "Horacio Zúñiga"

1. Datos generales del inmueble

C. C. T.:	15MSU3001K
Nivel educativo:	Superior y Medio Superior
Municipio:	Otzolotepec
Localidad:	Villa Cuauhtémoc
Domicilio:	Industria No. 36
Teléfono:	01 719 286 07 26
Código postal:	52080
Matrícula 2006-2007:	813



Infraestructura y equipo

Aulas	Laboratorios	Bibliotecas	Canchas	Salas de cómputo	Auditorios	Computadoras	
						Docentes y admvos	Alumnos
37	4	1	2	3	1	436	436



Inventario de Bienes Muebles, Inmuebles y Equipo 2006

2. Situación legal y administrativa del inmueble

Edificio propio:	Si	De la comunidad	Superficie total:	38 700 m ²
Terreno propio:	Si	Propiedad privada	Superficie construida:	2 650 m ²
Legalizado:	Si	Sin documento	Superficie disponible:	32 650 m ²

3. Aulas laboratorios, talleres y otros anexos

Descripción	Bueno	Regular	Malo	Tipo
Administración	1			Definitivo
Almacén o bodega	1			Definitivo
Auditorio	1			Definitivo
Aula de usos múltiples	1			Definitivo
Aulas	37			Definitivo
Baños para el personal	1			Definitivo
Biblioteca	1			Definitivo
Cafetería ó cooperativa	1			Definitivo
Canchas	2			Definitivo
Casa del conserje	1			Definitivo
Cuarto de material de aseo y mantenimiento	1			Definitivo
Cubículo o sala de maestros	2			Definitivo
Departamento de jefaturas especialidades	1			Definitivo
Dirección	1			Definitivo
Escaleras	6			Definitivo
Intendencia	1			Definitivo



Inventario de Bienes Muebles, Inmuebles y Equipo 2006

Descripción	Bueno	Regular	Malo	Tipo
Laboratorio de idiomas	1			Definitivo
Laboratorio taller	3			Definitivo
Pórtico	1			Definitivo
Prefectura	1			Definitivo
Sala de audiovisual	1			Definitivo
Sala de cómputo	3			Definitivo
Sala de espera	1			Definitivo
Sala de juntas	1			Definitivo
Sala de orientación	1			Definitivo
Sala de servicio médico	1			Definitivo
Sanitarios para alumnos	6			Definitivo
Subdirección o secretaría	1			Definitivo
Vestíbulos	1			Definitivo

4. Servicios en la localidad

Agua:	Agua entubada	Drenaje:	Si	Electricidad:	Si	Transporte:	Si
Vías de comunicación:		Si					

5. Instalaciones

Hidráulica:	No	Eléctrica:	Si	Gas:	Si	Drenaje:	Si	Barda perimetral:	si
-------------	----	------------	----	------	----	----------	----	-------------------	----



Inventario de Bienes Muebles, Inmuebles y Equipo 2006

6. Obras en proceso

Descripción	Tipo de obra	Cantidad	Organismo constructor	Año de inicio	% avance	Equipado	Interrupción
Aulas	Construcción	16	Mixto	2006	20	Si	Temporal
Laboratorio	Construcción	2	Mixto	2006	20	Si	Temporal
Talleres	Construcción	1	Mixto	2006	20	Si	Temporal

7. Mobiliario básico

Descripción	Bueno	Regular	Rehabilitación	Malo
Mesa o escritorio para maestro	40	3	10	
Pizarrones	53			
Pupitres universitarios	900			
Silla para maestro	53			

8. Mobiliario y equipo para oficina

Descripción	Bueno	Regular	Rehabilitación	Malo
Archiveros	15			
Computadoras	436			
Duplicadores	1			
Escritorios	19			
Estantes	7			
Extinguidores	7			
Fotocopiadoras	2			
Guillotinas	1			1



Inventario de Bienes Muebles, Inmuebles y Equipo 2006

Descripción	Bueno	Regular	Rehabilitación	Malo
Impresoras	7			
Libreros	1			
Máquinas de escribir	1		1	1
Mesas varias	25			
No break	3			
Podium	1			
Radiograbadoras	6	1		2
Reguladores de lato voltaje	0			20
Relojes de asistencia y tarjetero	2			
Retroproyectores	3			
Sillas	25			
Sillones	3			
Televisores	4			
Videocaseteras	3			



Inventario de Bienes Muebles, Inmuebles y Equipo 2006

Centro Educativo Niños Héroes, A. C.

1. Datos generales del inmueble

C. C. T.:	15PBH6108Z
Nivel educativo:	Medio superior
Municipio:	Tecámac
Localidad:	Ojo de Agua
Domicilio:	Paseo de la Candelaria Mza. 66 Lt. 9
Teléfono:	01 55 59 38 48 58
Código postal:	55770
Matrícula 2006-2007:	18



Infraestructura y equipo

Aulas	Laboratorios	Bibliotecas	Canchas	Salas de cómputo	Auditorios	Computadoras	
						Docentes y admvos.	Alumnos
3	2	1	2	1		2	12



Inventario de Bienes Muebles, Inmuebles y Equipo 2006

2. Situación legal y administrativa del inmueble

Edificio propio:	Si	Municipio	Superficie total:	2,047 m ²
Terreno propio:	Si	Propiedad privada	Superficie construida:	492 m ²
Legalizado:	Si	Escritura	Superficie disponible:	1,063 m ²

3. Aulas laboratorios, talleres y otros anexos

Descripción	Bueno	Regular	Malo	Tipo
Administración	1			Definitivo
Aulas de usos múltiples	1			Definitivo
Aulas definitivas	3			Definitivo
Baños para el personal	1			Definitivo
Biblioteca	1			Definitivo
Cafetería o cooperativa	1			Definitivo
Canchas	2			Definitivo
Casa de conserje	1			Definitivo
Cocina	1			Adaptada
Cuarto de material de aseo y mantenimiento	1			Definitivo
Cubículo o sala de maestros	1			Definitivo
Dirección	1			Definitivo
Escaleras	1			Definitivo
Laboratorio multidisciplinario	1			Definitivo
Laboratorio taller	1			Definitivo
Monumento a la bandera	1			Definitivo



Inventario de Bienes Muebles, Inmuebles y Equipo 2006

Descripción	Bueno	Regular	Malo	Tipo
Sala de audiovisual o de proyecciones	1			Definitivo
Sala de cómputo	1			Definitivo
Sala de espera	1			Definitivo
Sanitarios para alumnos	2			Definitivo
Subdirección o secretaría	1			Definitivo

4. servicios en la localidad

Agua:	Agua entubada	Drenaje:	Si	Electricidad:	Si	Transporte:	Si
Vías de comunicación:				Si			

5. Instalaciones

Hidráulica:	No	Eléctrica:	Si	Gas:	Si	Drenaje:	Si	Barda perimetral:	Si
-------------	----	------------	----	------	----	----------	----	-------------------	----

6. Obras en proceso

Descripción	Tipo de obra	Cantidad	Organismo constructor	Año de inicio	% avance	Equipado	Interrupción

7. Mobiliario y básico

Descripción	Bueno	Regular	Rehabilitación	Malo
Mesa o escritorio para maestro	4	1		
Pizarrones	4			
Pupitres universitarios	40			
Silla para maestro	10			



Inventario de Bienes Muebles, Inmuebles y Equipo 2006

8. Mobiliario y equipo para oficina

Descripción	Bueno	Regular	Rehabilitación	Malo
Archiveros	4			
Banderas	1			
Butacas	10			
Computadoras	2			
Credenzas	2			
Engargoladoras	1			
Escritorios	6			
Estantes	1			
Extinguidores	2			
Guillotinas	1			
Impresoras	1			
Libreros	2			
Maquinas de escribir	1			
Nichos para bandera	1			
No break	1			
Podiums	1			
Proyectores de cuerpos opacos	1			
Proyectores de transparencias	1			



Inventario de Bienes Muebles, Inmuebles y Equipo 2006

Descripción	Bueno	Regular	Rehabilitación	Malo
Radiograbadoras	2			
Sillas	10			
Sillones	2			
Televisores	1			
Videocasteras	1			



Inventario de Bienes Muebles, Inmuebles y Equipo 2006

Centro Educativo Y Tecnológico Tollocan, S. C.

1. Datos generales del inmueble

C. C. T.:	15PBH6034Z
Nivel educativo:	Medio superior
Municipio:	Zinacantepec
Localidad:	San Juan de las Huertas
Domicilio:	Calle Bachilleres No. 116
Teléfono:	01 722 190 9021
Código postal:	51370
Matrícula 2006-2007:	233



infraestructura y equipo

Aulas	Laboratorios	Bibliotecas	Canchas	Salas de cómputo	Auditorio	Computadoras	
						Docentes y admvos.	Alumnos
14	3	1	1	1	1	8	35



Inventario de Bienes Muebles, Inmuebles y Equipo 2006

2. Situación legal y administrativa del inmueble

Edificio propio:	Si	Estatal	Superficie total:	5 000 m ²
Terreno propio:	Si	Propiedad privada	Superficie construida:	900 m ²
Legalizado:	Si	Título de propiedad	Superficie disponible:	1 000 m ²

3. Aulas laboratorios, talleres y otros anexos

Descripción	Bueno	Regular	Malo	Tipo
Administración	1			Definitivo
Almacén o bodega	1			Definitivo
Auditorio	1			Definitivo
Aula de usos múltiples	1			Definitivo
Aulas	14			Definitivo
Baños para el personal	1			Definitivo
Biblioteca	1			Definitivo
Cafetería o cooperativa	1			Definitivo
Canchas	1			Definitivo
Cubículo o sala de maestros	1			Definitivo
Departamento de difusión cultural	1			Definitivo
Dirección	1			Definitivo
Escaleras	1			Definitivo
Intendencia	1			Definitivo
Laboratorio de psicopedagogía	1			Definitivo
Laboratorio multidisciplinario	1			Definitivo



Inventario de Bienes Muebles, Inmuebles y Equipo 2006

Descripción	Bueno	Regular	Malo	Tipo
Laboratorio taller	1			Definitivo
Patio de juegos	1			Definitivo
Sala de audiovisual	1			Definitivo
Sala de cómputo	1			Definitivo
Sala de espera	1			Definitivo
Sala de orientación	1			Definitivo
Sala de servicio médico	1			Definitivo
Sanitarios para alumnos	1			Definitivo
Subdirección o secretaría	1			Definitivo

4. Servicios en la localidad

Agua:	Agua entubada	Drenaje:	Si	Electricidad:	Si	Transporte:	Si
Vías de comunicación:				Si			

5. Instalaciones

Hidráulica:	No	Eléctrica:	Si	Gas:	Si	Drenaje:	Si	Barda perimetral:	Si
-------------	----	------------	----	------	----	----------	----	-------------------	----

6. Obras en proceso

Descripción	Tipo de obra	Cantidad	Organismo constructor	Año de inicio	% avance	Equipado	Interrupción



Inventario de Bienes Muebles, Inmuebles y Equipo 2006

Mobiliario básico

Descripción	Bueno	Regular	Rehabilitación	Malo
Mesa o escritorio para maestro	20			
Pizarrones	14			
Pupitres universitarios	350			
Silla para maestro	25			

7. Mobiliario y equipo para oficina

Descripción	Bueno	Regular	Rehabilitación	Malo
Archiveros	7			
Banderas	1			
Cámaras de videofilmación	1	1		
Cámaras fotográficas	2	1		
Computadoras	7	1		
Duplicadores	1	1		
Engargoladoras	1	1		
Equipos de sonido	1	1		
Escritorios	8			
Estantes	2			
Extinguidores	3	1		
Fotocopiadoras	1	1		
Guillotinas	1	1		



Inventario de Bienes Muebles, Inmuebles y Equipo 2006

Descripción	Bueno	Regular	Rehabilitación	Malo
Impresoras	6	1		
Libreros	8			
Mamparas	1			
Maquinas de escribir	1			
Mesas varias	10			
Nichos para bandera	1	1		
No break	2	1		
Podiums	1	1		
Proyectores de cuerpos opacos	2	1		
Proyectores de transparencias	2	1		
Radiograbadoras	2	1		
Reguladores de voltaje	5	1		
Relojes de asistencia tarjetero	1	1		
Sillas	50	1		
Sillones	3	1		
Televisores	1	1		
Videocaseteras	1	1		



Inventario de Bienes Muebles, Inmuebles y Equipo 2006

Centro Escolar Anáhuac, S. C.

1. Datos generales del inmueble

C. C. T.:	15PBH6004E
Nivel educativo:	Medio superior
Municipio:	Tlalnepantla de Baz
Localidad:	Viveros de la Loma
Domicilio:	Viveros de Tlalnepantla
Teléfono:	01 55 53 98 37 96
Código postal:	54080
Matrícula 2006-2007:	82



Infraestructura y equipo

Aulas	Laboratorios	Bibliotecas	Canchas	Salas de cómputo	Auditorios	Computadoras	
						Docentes y admvos.	Alumnos
8		1		1		4	21



Inventario de Bienes Muebles, Inmuebles y Equipo 2006

2. Situación legal y administrativa del inmueble

Edificio propio:	Si	Municipal	Superficie total:	1 194 m ²
Terreno propio:	Si	Propiedad privada	Superficie construida:	303 m ²
Legalizado:	Si	Otro	Superficie disponible:	100 m ²

3. Aulas laboratorios, talleres y otros anexos

Descripción	Bueno	Regular	Malo	Tipo
Almacén o bodega	1			Definitivo
Aula de usos múltiples	1			Definitivo
Aulas	4	3	1	Definitivo
Baños para el personal	2			Definitivo
Biblioteca	1			Definitivo
Cafetería o cooperativa	1			Definitivo
Cubículo o sala de maestros	1			Definitivo
Dirección	1			Definitivo
Escaleras	3			Definitivo
Patio de juegos	1			Definitivo
Sala de cómputo	1			Definitivo

4. Servicios en la localidad

Agua:	Agua entubada	Drenaje:	Si	Electricidad:	Si	Transporte:	Si
Vías de comunicación:				Si			

5. Instalaciones

Hidráulica:	No	Eléctrica:	Si	Gas:	Si	Drenaje:	Si	Barda perimetral:	no
-------------	----	------------	----	------	----	----------	----	-------------------	----



Inventario de Bienes Muebles, Inmuebles y Equipo 2006

6. Mobiliario básico

Descripción	Bueno	Regular	Rehabilitación	Malo
Mesa o escritorio para maestro	6			
Pizarrones	6			
Pupitres universitarios	100			
Sillas para maestro	9			

7. Mobiliario y equipo para oficina

Descripción	Bueno	Regular	Rehabilitación	Malo
Archiveros	2			
Banderas	1			
Computadoras	4			
Escritorios	4			
Extinguidores	4			
Impresoras	1			
Libreros	1			
Lockers	2			
Maquinas de escribir	1			
Radiograbadoras	1			
Sillas	13			
Televisores	1			



Inventario de Bienes Muebles, Inmuebles y Equipo 2006

Centro Universitario de Educación Media Superior

1. Datos generales del inmueble

C. C. T.:	15PBH6008A
Nivel educativo:	Medio superior
Municipio:	Texcoco
Localidad:	Texcoco
Domicilio:	Nezahualcóyotl No. 510
Teléfono:	01 55 59 54 07 92
Código postal:	56100
Matrícula 2006-2007:	83



Infraestructura y equipo

Aulas	Laboratorios	Bibliotecas	Canchas	Salas de cómputo	Auditorios	Computadoras	
						Docentes y admvos.	Alumnos
7	3	1	1	1		2	15



Inventario de Bienes Muebles, Inmuebles y Equipo 2006

2. Situación legal y administrativa del inmueble

Edificio propio:	Si	Estatal	Superficie total:	2 737 m ²
Terreno propio:	Si	Propiedad privada	Superficie construida:	293 m ²
Legalizado:	Si	Contrato compra-venta	Superficie disponible:	0 m ²

3. Aulas laboratorios, talleres y otros anexos

Descripción	Bueno	Regular	Malo	Tipo
Aulas	7			Definitivo
Biblioteca	1			Definitivo
Cafetería o cooperativa	1			Definitivo
Canchas	1			Definitivo
Casa del conserje	1			Definitivo
Cuarto de material de aseo y mantenimiento	1			Definitivo
Dirección	1			Definitivo
Laboratorio de psicopedagogía	1			Definitivo
Laboratorio multidisciplinario	1			Definitivo
Laboratorio taller	1			Definitivo
Plaza cívica	1			Definitivo
Sala de cómputo	1			Definitivo
Sala de espera	1			Definitivo
Sala de juntas	1			Definitivo
Sanitarios para alumnos	1			Definitivo
Subdirección o secretaría	1			Definitivo



Inventario de Bienes Muebles, Inmuebles y Equipo 2006

4. Servicios en la localidad

Agua:	Agua entubada	Drenaje:	Si	Electricidad:	Si	Transporte:	Si
Vías de comunicación:				Si			

5. Instalaciones

Hidráulica:	No	Eléctrica:	Si	Gas:	Si	Drenaje:	Si	Barda perimetral:	No
-------------	----	------------	----	------	----	----------	----	-------------------	----

6. Obras en proceso

Descripción	Tipo de obra	Cantidad	Organismo constructor	Año de inicio	% avance	Equipado	Interrupción

7. Mobiliario básico

Descripción	Bueno	Regular	Rehabilitación	Malo
Mesa o escritorio para maestro	7			
Pizarrones	7			
Pupitres universitarios	300			
Silla para maestro	7			

8. Mobiliario y equipo para oficina

Descripción	Bueno	Regular	Rehabilitación	Malo
Archivero	5			
Banderas	1			
Cámaras fotográficas	1			
Computadoras	2			
Duplicadores	2			



Inventario de Bienes Muebles, Inmuebles y Equipo 2006

Descripción	Bueno	Regular	Rehabilitación	Malo
Equipos de sonido	1			
Escritorios	12			
Estantes	1			
Extinguidores	8			
Fotocopiadoras	1			
Guillotinas	1			
Impresoras	3			
Radiograbadoras	1			
Reguladores de voltaje	2			
Sillas	84			
Sillones	4			
Televisores	2			
Videocasseteras	1			



Inventario de Bienes Muebles, Inmuebles y Equipo 2006

Centro Universitario Didaskalos A.C.

1. Datos generales del inmueble

C. C. T.:	15PBH6023T
Nivel educativo:	Media superior
Municipio:	Metepéc
Localidad:	Metepéc
Domicilio:	Vicente Guerrero No. 277
Teléfono:	01 72 22 32 31 41
Código postal:	52140
Matrícula 2006-2007:	81



Infraestructura y equipo

Aulas	Laboratorios	Bibliotecas	Canchas	Salas de cómputo	Auditorios	Computadoras	
						Docentes y admvos.	Alumnos
4	1	1	1	1	1	5	15



Inventario de Bienes Muebles, Inmuebles y Equipo 2006

2. Situación legal y administrativa del inmueble

Edificio propio:	Si	Estatal	Superficie total:	1 726 m ²
Terreno propio:	Si	Propiedad privada	Superficie construida:	1 192 m ²
Legalizado:	Si	Título de propiedad	Superficie disponible:	0 m ²

3. Aulas laboratorios, talleres y otros anexos

Descripción	Bueno	Regular	Malo	Tipo
Administración	1			Definitivo
Almacén o bodega	1			Adaptado
Auditorio	1			Definitivo
Aulas	4			Definitivo
Baños para el personal	2			Definitivo
Biblioteca	1			Definitivo
Cafetería o cooperativa	1			Definitivo
Canchas	1			Definitivo
Dirección	1			Definitivo
Escaleras	1			Definitivo
Laboratorio taller	1			Definitivo
Sala de cómputo	1			Definitivo
Sanitarios para alumnos	6			Definitivo

4. Servicios en la localidad

Agua:	Agua entubada	Drenaje:	Si	Electricidad:	Si	Transporte:	Si
Vías de comunicación:				Si			



Inventario de Bienes Muebles, Inmuebles y Equipo 2006

5. Instalaciones

Hidráulica:	No	Eléctrica:	Si	Gas:	Si	Drenaje:	Si	Barda perimetral:	Si
-------------	----	------------	----	------	----	----------	----	-------------------	----

6. Obras en proceso

Descripción	Tipo de obra	Cantidad	Organismo constructor	Año de inicio	% avance	Equipado	Interrupción

7. Mobiliario básico

Descripción	Bueno	Regular	Rehabilitación	Malo
Mesa o escritorio para maestro	4			
Pizarrones	4			
Pupitres universitarios	240			
Silla para maestro	4			

8. Mobiliario y equipo para oficina

Descripción	Bueno	Regular	Rehabilitación	Malo
Archiveros	5			
Banderas	1			
Cámaras fotográficas	1			
Computadoras	5			
Credenzas	2			
Duplicadores	1			
Engargoladoras	1			
Equipo de sonido	1			



Inventario de Bienes Muebles, Inmuebles y Equipo 2006

Descripción	Bueno	Regular	Rehabilitación	Malo
Escritorios	5			
Extinguidores	3			
Fotocopiadoras	1			
Guillotinas	1			
Impresoras	2			
Libreros	2			
Maquinas de escribir	1			
Mesas varias	1			
Nichos para bandera	1			
No breaks	5			
Podiums	1			
Proyectores de transparencias	1			
Radiograbadoras	1			
Relojes de asistencia y tarjetero	1			
Retroproyectores	1			
Sillas	5			
Sillones	5			
Televisores	1			
Videocaseteras	1			



Inventario de Bienes Muebles, Inmuebles y Equipo 2006

Centro Universitario Mesoamericano S.C.

1. Datos generales del inmueble

C. C. T.:	15PBH6054M
Nivel educativo:	Medio superior
Municipio:	Ocoyoacac
Localidad:	La Marquesa
Domicilio:	Km. 37 Carr. México Toluca
Teléfono:	01 71 82 86 50 81
Código postal:	52740
Matrícula 2006-2007:	130



Infraestructura y equipo

Aulas	Laboratorios	Bibliotecas	Canchas	Salas de cómputo	Auditorios	Computadoras	
						Docentes y admvos.	Alumnos
15	1	1		1		3	18



Inventario de Bienes Muebles, Inmuebles y Equipo 2006

2. Situación legal y administrativa del inmueble

Edificio propio:	Si	Particular prestado	Superficie total:	6 000 m ²
Terreno propio:	Si	Ejidal	Superficie construida:	300 m ²
Legalizado:	Si	Otros	Superficie disponible:	3 000 m ²

3. Aulas laboratorios, talleres y otros anexos

Descripción	Bueno	Regular	Malo	Tipo
Administración	3			Definitivo
Almacén o bodega	1			Definitivo
Aulas	15			Definitivo
Baños para el personal	2			Definitivo
Biblioteca	1			Definitivo
Cafetería o cooperativa	1			Adaptado
Cuarto de material de aseo y mantenimiento	1			Definitivo
Dirección	1			Definitivo
Escaleras	2			Definitivo
Laboratorio taller	1			Definitivo
Patio de juegos	1			Definitivo
Sala de cómputo	1			Definitivo
Sala de espera	1			Definitivo
Sanitarios para alumnos	2			Definitivo
Subdirección o secretaría	1			Definitivo



Inventario de Bienes Muebles, Inmuebles y Equipo 2006

4. Servicios en la localidad

Agua:	Agua entubada	Drenaje:	Si	Electricidad:	Si	Transporte:	Si
Vías de comunicación:				Si			

5. Instalaciones

Hidráulica:	No	Eléctrica:	Si	Gas:	Si	Drenaje:	Si	Barda perimetral:	Si
-------------	----	------------	----	------	----	----------	----	-------------------	----

6. Obras en proceso

Descripción	Tipo de obra	Cantidad	Organismo constructor	Año de inicio	% avance	Equipado	Interrupción

7. Mobiliario y básico

Descripción	Bueno	Regular	Rehabilitación	Malo
Mesa o escritorio para maestro	3			
Pizarrones	3			
Pupitres universitarios	115			
Silla para maestro	3			

8. Mobiliario y equipo para oficina

Descripción	Bueno	Regular	Rehabilitación	Malo
Archiveros	3			
Cámaras fotográficas	1			
Computadoras	3			
Credenzas	3			
Equipos de sonido	1			



Inventario de Bienes Muebles, Inmuebles y Equipo 2006

Descripción	Bueno	Regular	Rehabilitación	Malo
Escritorios	6			
Estantes	3			
Extinguidores	3			
Fotocopiadoras	1			
Impresoras	2			
Libreros	3			
Maquinas de escribir	1			
Mesas varias	5			
Proyector de transparencias	1			
Radiograbadoras	2			
Retroproyectores	1			
Sillas	14			
Televisores	1			
Videocaseteras	1			



Inventario de Bienes Muebles, Inmuebles y Equipo 2006

Centro Universitario "Quím. José Donaciano Morales", S. C.

1. Datos generales del inmueble

C. C. T.:	15PBH6025R
Nivel educativo:	Medio superior
Municipio:	Ixtlahuaca
Localidad:	Ixtlahuaca
Domicilio:	Km. 1 Carr Ixtlahuaca- Jiquipilco
Teléfono:	01 712 283 1012
Código Postal:	50740
Matrícula 2006-2007:	1 684



Infraestructura y equipo

Aulas	Laboratorios	Bibliotecas	Canchas	Salas de cómputo	Auditorios	Computadoras	
						Docentes y admvos.	Alumnos
25	2	1	2	1	1	9	34



Inventario de Bienes Muebles, Inmuebles y Equipo 2006

2. Situación legal y administrativa del inmueble

Edificio propio:	Si	Estatal	Superficie total:	30 000 m ²
Terreno propio:	Si	Propiedad privada	Superficie construida:	10 083 m ²
Legalizado:	Si	Título de propiedad	Superficie disponible:	0 m ²

3. Aulas laboratorios, talleres y otros anexos

Descripción	Bueno	Regular	Malo	Tipo
Administración	1			Definitivo
Almacén o bodega	1			Definitivo
Auditorio	1			Definitivo
Aulas	25			Definitivo
Baños para el personal	1			Definitivo
Biblioteca	1			Definitivo
Cafetería o cooperativa	1			Definitivo
Canchas	2			Definitivo
Casa del conserje	1			Definitivo
Cocina	1			Definitivo
Cuarto de material de aseo y mantenimiento	1			Definitivo
Cubículo o sala de maestros	1			Definitivo
Departamento de difusión cultural	1			Definitivo
Dirección	1			Definitivo
Escaleras	1			Definitivo
Intendencia	1			Definitivo



Inventario de Bienes Muebles, Inmuebles y Equipo 2006

Descripción	Bueno	Regular	Malo	Tipo
Laboratorio de idiomas	1			Definitivo
Laboratorio multidisciplinario	1			Definitivo
Patio de juegos	1			Definitivo
Sala de audiovisual	1			Definitivo
Sala de cantos, juegos y ritmos	1			Definitivo
Sala de cómputo	1			Definitivo
Sala de danza	1			Definitivo
Sala de espera	4			Definitivo
Sala de impresión	1			Definitivo
Sala de juntas	1			Definitivo
Sala de música	1			Definitivo
Sala de orientación	5			Definitivo
Sala de servicio médico	1			Definitivo
Sanitarios para alumnos	1			Definitivo
Subdirección o secretaría	2			Definitivo
Teatro	1			Definitivo

4. Servicios en la localidad

Agua:	Agua entubada	Drenaje:	Si	Electricidad:	Si	Transporte:	Si
Vías de comunicación:				Si			

5. Instalaciones

Hidráulica:	No	Eléctrica:	Si	Gas:	Si	Drenaje:	Si	Barda perimetral:	Si
-------------	----	------------	----	------	----	----------	----	-------------------	----



Inventario de Bienes Muebles, Inmuebles y Equipo 2006

6. Obras en proceso

Descripción	Tipo de obra	Cantidad	Organismo constructor	Año de inicio	% avance	Equipado	Interrupción

7. Mobiliario y básico

Descripción	Bueno	Regular	Rehabilitación	Malo
Mesa o escritorio para maestro	28			
Pizarrones	28			
Pupitres universitarios	1 206			
Silla para maestro	28			

8. Mobiliario y equipo para oficina

Descripción	Bueno	Regular	Rehabilitación	Malo
Archiveros	18			
Banderas	1			
Cámara de videofilmación	2			
Cámara fotográfica	1			
Computadoras	9			
Credenzas	2			
Duplicadores	1			
Engargoladoras	1			
Equipo de sonido	1			
Escritorios	15			



Inventario de Bienes Muebles, Inmuebles y Equipo 2006

Descripción	Bueno	Regular	Rehabilitación	Malo
Estantes	35			
Extinguidores	12			
Fotocopiadoras	1			
Guillotinas	1			
Impresoras	9			
Libreros	10			
Lockers	4			
Maquinas de escribir	1			
Mesas varias	68			
Podium	2			
Proyector de transparencias	2			
Radiograbadoras	4			
Reguladores de voltaje	12			
Relojes de asistencia y tarjeteros	1			
Retroproyectores	2			
Sillas	28			
Sillones	7			
Televisores	6			
Videocaseteras	3			



Inventario de Bienes Muebles, Inmuebles y Equipo 2006

Centro Universitario Siglo XXI, S. C.

1. Datos generales del inmueble

C. C. T.:	15PBH6019G
Nivel educativo:	Medio superior
Municipio:	Toluca
Localidad:	Toluca
Domicilio:	Paseo Tollocan Poniente No.1603
Teléfono:	01 72 22 78 22 05
Código postal:	50100
Matrícula 2006-2007:	1 214

FOTO DE LA ESCUELA



Infraestructura y equipo

Aulas	Laboratorios	Bibliotecas	Canchas	Salas de cómputo	Auditorios	Computadoras	
						Docentes y admvos.	Alumnos
26	5	1	1	2		31	52



Inventario de Bienes Muebles, Inmuebles y Equipo 2006

2. Situación legal y administrativa del inmueble

Edificio propio:	Si	De la comunidad	Superficie total:	3 300 m ²
Terreno propio:	Si	Propiedad privada	Superficie construida:	3 200 m ²
Legalizado:	Si	Otros	Superficie disponible:	0 m ²

3. Aulas laboratorios, talleres y otros anexos

Descripción	Bueno	Regular	Malo	Tipo
Administración	1			Definitivo
Almacén o bodega	1			Definitivo
Aula de usos múltiples	1			Definitivo
Aulas	26			Definitivo
Baños para el personal	1			Definitivo
Biblioteca	1			Definitivo
Cafetería o cooperativa	1			Definitivo
Canchas	1			Definitivo
Casa del conserje	1			Definitivo
Cuarto de material de aseo y mantenimiento	1			Definitivo
Cubículo o sala de maestros	1			Definitivo
Departamento de difusión cultural	1			Definitivo
Departamento de investigación	1			Definitivo
Dirección	1			Definitivo
Escaleras	1			Definitivo
Laboratorio multidisciplinario	2			Definitivo



Inventario de Bienes Muebles, Inmuebles y Equipo 2006

Descripción	Bueno	Regular	Malo	Tipo
Laboratorio taller	3			Definitivo
Sala de audiovisual	1			Definitivo
Sala de cómputo	2			Definitivo
Sala de impresión	1			Definitivo
Sala de juntas	1			Definitivo
Sala de orientación	1			Definitivo
Sala de servicio médico	1			Definitivo
Sanitarios para alumnos	1			Definitivo

4. Servicios en la localidad

Agua:	Agua entubada	Drenaje:	Si	Electricidad:	Si	Transporte:	Si
Vías de comunicación:				Si			

5. Instalaciones

Hidráulica:	No	Eléctrica:	Si	Gas:	Si	Drenaje:	Si	Barda perimetral:	No
-------------	----	------------	----	------	----	----------	----	-------------------	----

6. Obras en proceso

Descripción	Tipo de obra	Cantidad	Organismo constructor	Año de inicio	% avance	Equipado	Interrupción



Inventario de Bienes Muebles, Inmuebles y Equipo 2006

7. Mobiliario básico

Descripción	Bueno	Regular	Rehabilitación	Malo
Mesa o escritorio para maestro	30			
Pizarrones	24			
Pupitres universitarios	1 200			
Sillas para maestros	30			

8. Mobiliario y equipo para oficina

Descripción	Bueno	Regular	Rehabilitación	Malo
Antenas	4			
Archiveros	38			
Banderas	1			
Cámaras fotográficas	2			
Computadoras	31			
Duplicadores	1			
Engargoladoras	2			
Equipo de sonido	1			
Escritorios	29			
Estantes	1			
Extinguidores	13			
Fotocopiadoras	2			
Guillotinas	3			
Impresoras	7			



Inventario de Bienes Muebles, Inmuebles y Equipo 2006

Descripción	Bueno	Regular	Rehabilitación	Malo
Libreros	16			
Lockers	34			
Mamparas	11			
Maquinas de escribir	9			
Mesas varias	35			
Nichos para bandera	1			
No break	12			
Podiums	1			
Proyectores de transparencias	3			
Radiograbadoras	8			
Reguladores de voltaje	19			
Relojes de asistencia y tarjetero	3			
Retroproyectores	1			
Sillas	300			
Sillones	2			
Televisores	7			
Videocaseteras	4			



Inventario de Bienes Muebles, Inmuebles y Equipo 2006

Colegio Antonio Plancarte, A. C.

1. Datos generales del inmueble

C. C. T.:	15PBH6033Z
Nivel educativo:	Medio superior
Municipio:	Atacomulco
Localidad:	Atacomulco
Domicilio:	Av. De Las Mercedes S/N
Teléfono:	01 71 21 22 73 37
Código postal:	50450
Matrícula 2006-2007:	161



Infraestructura y equipo

Aulas	Laboratorios	Bibliotecas	Canchas	Salas de cómputo	Auditorios	Computadoras	
						Docentes y admvos.	Alumnos
6	1	1	2	1		4	40



Inventario de Bienes Muebles, Inmuebles y Equipo 2006

2. Situación legal y administrativa del inmueble

Edificio propio:	Si	De la comunidad	Superficie total:	630 m ²
Terreno propio:	Si	Propiedad privada	Superficie construida:	287 m ²
Legalizado:	Si	Sin documento	Superficie disponible:	287 m ²

3. Aulas laboratorios, talleres y otros anexos

Descripción	Bueno	Regular	Malo	Tipo
Administración	1			Definitivo
Almacén o bodega	1			Definitivo
Aulas	6			Definitivo
Aulas de usos múltiples	1			Adaptado
Baños para el personal	2			Definitivo
Biblioteca	1			Definitivo
Cafetería o cooperativa	1			Definitivo
Canchas	2			Definitivo
Cuarto de material de aseo y mantenimiento	1			Definitivo
Cubículo o sala de maestros	1			Adaptado
Dirección	1			Definitivo
Escaleras	1			Definitivo
Laboratorio multidisciplinario	1			Definitivo
Monumento a la bandera	1			Definitivo
Patio de juegos	1			Adaptado
Plazoleta	1			Adaptado



Inventario de Bienes Muebles, Inmuebles y Equipo 2006

Descripción	Bueno	Regular	Malo	Tipo
Prefectura	1			Adaptado
Sala de cómputo	1			Definitivo
Sala de espera	1	1		Definitivo
Sanitarios para alumnos	2			Definitivo
Subdirección o secretaría	1			Definitivo

4. Servicios en la localidad

Agua:	Agua entubada	Drenaje:	Si	Electricidad:	Si	Transporte:	Si
Vías de comunicación:				Si			

5. Instalaciones

Hidráulica:	No	Eléctrica:	Si	Gas:	Si	Drenaje:	Si	Barda perimetral:	Si
-------------	----	------------	----	------	----	----------	----	-------------------	----

6. Obras en proceso

Descripción	Tipo de obra	Cantidad	Organismo constructor	Año de inicio	% avance	Equipado	Interrupción

7. Mobiliario básico

Descripción	Bueno	Regular	Rehabilitación	Malo
Mesa o escritorio para maestro	6			
Pizarrones	6			
Pupitres universitarios	186			
Silla para maestro	12			



Inventario de Bienes Muebles, Inmuebles y Equipo 2006

8. Mobiliario y equipo para oficina

Descripción	Bueno	Regular	Rehabilitación	Malo
Archiveros	1			
Banderas	1			
Computadoras	4			
Credenzas	2			
Duplicadores	1			
Engargoladoras	1			
Equipo de sonido	1			
Escritorios	3			
Estantes	1			
Extinguidores	2			
Fotocopiadoras	1			
Guillotinas	2			
Impresoras	2			
Libreros	1			
Maquinas de escribir	1			
Mesas varias	6			
Nichos para bandera	1			
Podiums	1			
Radiograbadoras	2			
Reguladores de voltaje	2			
Retroproyectores	1			



Inventario de Bienes Muebles, Inmuebles y Equipo 2006

Descripción	Bueno	Regular	Rehabilitación	Malo
Sillas	5			
Televisores	2			
Videocaseteras	2			



Inventario de Bienes Muebles, Inmuebles y Equipo 2006

Colegio Cemanqui

1. Datos generales del inmueble

C. C. T.:	15PBH6107A
Nivel educativo:	Medio superior
Municipio:	Santiago Tianguistengo
Localidad:	Santiago Tianguistengo
Domicilio:	Constituyentes no. 233
Teléfono:	01 71 31 33 50 30
Código postal:	52600
Matrícula 2006-2007:	47



Infraestructura y equipo

Aulas	Laboratorios	Bibliotecas	Canchas	Salas de cómputo	Auditorios	Computadoras	
						Docentes y admvos.	Alumnos
3	2	1	1	1		2	18



Inventario de Bienes Muebles, Inmuebles y Equipo 2006

2. Situación legal y administrativa del inmueble

Edificio propio:	Si	Estatal	Superficie total:	1 620 m ²
Terreno propio:	Si	Propiedad privada	Superficie construida:	200 m ²
Legalizado:	Si	Contrato de compra-venta	Superficie disponible:	0 m ²

3. Aulas laboratorios, talleres y otros anexos

Descripción	Bueno	Regular	Malo	Tipo
Administración	1			Definitivo
Almacén ó bodega	1			Definitivo
Aula de usos múltiples	1			Definitivo
Biblioteca	1			Definitivo
Cafetería o cooperativa	1			Definitivo
Aulas	3			Definitivo
Canchas	1			Definitivo
Dirección	1			Definitivo
Escaleras	1			Definitivo
Cubículo o sala para maestros	4			Definitivo
Intendencia	1			Definitivo
Laboratorio multidisciplinario	1			Definitivo
Laboratorio taller	1			Definitivo
Plaza cívica	1			Definitivo
Sala de cómputo	1			Definitivo
Sala de orientación	1			Definitivo



Inventario de Bienes Muebles, Inmuebles y Equipo 2006

Descripción	Bueno	Regular	Malo	Tipo
Sanitarios para alumnos	2			Definitivo

4. servicios en la localidad

Agua:	Agua entubada	Drenaje:	Si	Electricidad:	Si	Transporte:	Si
Vías de comunicación:				Si			

5. Instalaciones

Hidráulica:	No	Eléctrica:	Si	Gas:	Si	Drenaje:	Si	Barda perimetral:	Si
-------------	----	------------	----	------	----	----------	----	-------------------	----

6. Obras en proceso

Descripción	Tipo de obra	Cantidad	Organismo constructor	Año de inicio	% avance	Equipado	Interrupción

7. Mobiliario y básico

Descripción	Bueno	Regular	Rehabilitación	Malo
Mesa o escritorio para maestro	3			
Pizarrones	3			
Pupitres universitarios	56			
Silla para maestro	3			

8. Mobiliario y equipo para oficina

Descripción	Bueno	Regular	Rehabilitación	Malo
Archiveros	2			



Inventario de Bienes Muebles, Inmuebles y Equipo 2006

Descripción	Bueno	Regular	Rehabilitación	Malo
Computadoras	2			
Engargoladoras	1			
Equipo de sonido	1			
Escritorios	1			
Estantes	1			
Extinguidores	2			
Fotocopiadoras	1			
Guillotinas	1			
Impresoras	1			
Libreros	1			
Maquinas de escribir	2			
Mesas varias	2			
No break	2			
Podium	1			
Radiograbadoras	2			
Retroproyector	1			
Sillas	10			
Sillones	1			
Televisores	1			
Videocaseteras	1			



Inventario de Bienes Muebles, Inmuebles y Equipo 2006

Escuela Montessori, A.C.

1. Datos generales del inmueble

C. C. T.:	15PBH6140I
Nivel educativo:	Medio superior
Municipio:	Toluca
Localidad:	Toluca
Domicilio:	Matamoros Sur 505
Teléfono:	01 7222 15 90 32
Código postal:	50000
Matrícula 2006-2007:	40



infraestructura y equipo

Aulas	Laboratorios	Bibliotecas	Canchas	Salas de cómputo	Auditorios	Computadoras	
						Docentes y admvos.	Alumnos
4	2	1	1	1		2	40



Inventario de Bienes Muebles, Inmuebles y Equipo 2006

2. Situación legal y administrativa del inmueble

Edificio propio:	No	Institución	Superficie total:	6 919 m ²
Terreno propio:	Si	Propio	Superficie construida:	484 m ²
Legalizado:	Si	Escritura	Superficie disponible:	0 m ²

3. Aulas laboratorios, talleres y otros anexos

Descripción	Bueno	Regular	Malo	Tipo
Administración	1			Definitivo
Aula de usos múltiples	1			Definitivo
Aulas	4			Definitivo
Baños para el personal	4			Definitivo
Biblioteca	1			Definitivo
Cafetería	1			Definitivo
Canchas	1			Definitivo
Cubículos	1			Definitivo
Dirección	1			Definitivo
Escalera		2		Definitivo
Laboratorio de idiomas	1			Definitivo
Laboratorio multidisciplinario	1			Definitivo
Sala de cómputo	1			Definitivo
Sala de impresión	1			Definitivo
Sala de orientación	1			Definitivo
Sala de servicio médico	1			Definitivo



Inventario de Bienes Muebles, Inmuebles y Equipo 2006

Descripción	Bueno	Regular	Malo	Tipo
Sanitarios para alumnos	14			Definitivo
Subdirección o secretaria	1			Definitivo
Vestíbulo	1			Definitivo

4. Servicios en la localidad

Agua:	Agua entubada	Drenaje:	Si	Electricidad:	Si	Transporte:	Si
Vías de comunicación:				Si			

5. Instalaciones

Hidráulica:	No	Eléctrica:	Si	Gas:	Si	Drenaje:	Si	Barda perimetral:	Si
-------------	----	------------	----	------	----	----------	----	-------------------	----

6. Obras en proceso

Descripción	Tipo de obra	Cantidad	Organismo constructor	Año de inicio	% avance	Equipado	Interrupción

7. Mobiliario básico

Descripción	Bueno	Regular	Rehabilitación	Malo
Mesa o escritorio para maestro	4			
Pizarrones	2			
Pupitres universitarios	75			
Silla para maestro	4			



Inventario de Bienes Muebles, Inmuebles y Equipo 2006

8. Mobiliario y equipo para oficina

Descripción	Bueno	Regular	Rehabilitación	Malo
Archiveros	3			
Credenzas	1			
Escritorios	3			
Sillas	15			
Podiums	1			
Cámara fotográfica	1			
Computadoras	2			
Duplicadores	1			
Engargoladoras	1			
Equipos de sonido	1			
Extinguidores	6			
Fotocopiadoras	1			
Guillotinas	1			
Impresoras	2			
Radiograbadoras	1			
Reguladores de voltaje	3			
Tarjetero ó reloj de asistencias	1			
Televisores	1			
Videocaseteras	1			



Inventario de Bienes Muebles, Inmuebles y Equipo 2006

Escuela Preparatoria "Instituto Cultural Morelos"

1. Datos generales del inmueble

C. C. T.:	15PBH6007B
Nivel educativo:	Medio superior
Municipio:	Toluca
Localidad:	San Bernardino
Domicilio:	Hidalgo Pte. No. 1059
Teléfono:	01 72 22 14 26 45
Código Postal:	50080
Matrícula 2006-2007:	250



Infraestructura y equipo

Aulas	Laboratorios	Bibliotecas	Canchas	Salas de cómputo	Auditorios	Computadoras	
						Docentes y admvos.	Alumnos
15	3	1	1	1	1	7	40



Inventario de Bienes Muebles, Inmuebles y Equipo 2006

2. Situación legal y administrativa del inmueble

Edificio propio:	Si	Estatal	Superficie total:	2 965 m ²
Terreno propio:	Si	Propiedad privada	Superficie construida:	2 385 m ²
Legalizado:	Si	Escritura	Superficie disponible:	0 m ²

3. Aulas laboratorios, talleres y otros anexos

Descripción	Bueno	Regular	Malo	Tipo
Administración	1			Definitivo
Almacén o bodega	1			Definitivo
Auditorio	1			Definitivo
Aula de usos múltiples	1			Definitivo
Aulas	15			Definitivo
Biblioteca	1			Definitivo
Cafetería o cooperativa	1			Definitivo
Canchas	1			Definitivo
Cubículo o sala de maestros	6			Definitivo
Dirección	1			Definitivo
Escaleras	4			Definitivo
Laboratorio de idiomas	1			Definitivo
Laboratorio multidisciplinario	1			Definitivo
Laboratorio taller	1			Definitivo
Sala de cómputo	1			Definitivo
Sala de impresión	1			Definitivo



Inventario de Bienes Muebles, Inmuebles y Equipo 2006

Descripción	Bueno	Regular	Malo	Tipo
Sala de orientación	2			Definitivo
Sanitarios para alumnos	6			Definitivo
Subdirección o secretaría	2			Definitivo

4. Servicios en la localidad

Agua:	Agua entubada	Drenaje:	Si	Electricidad:	Si	Transporte:	Si
Vías de comunicación:				Si			

5. Instalaciones

Hidráulica:	No	Eléctrica:	Si	Gas:	Si	Drenaje:	Si	Barda perimetral:	Si
-------------	----	------------	----	------	----	----------	----	-------------------	----

6. Obras en proceso

Descripción	Tipo de obra	Cantidad	Organismo constructor	Año de inicio	% avance	Equipado	Interrupción

7. Mobiliario básico

Descripción	Bueno	Regular	Rehabilitación	Malo
Mesa o escritorio para maestro	17			
Pizarrones	28			
Pupitres universitarios	541			
Silla para maestro	21			



Inventario de Bienes Muebles, Inmuebles y Equipo 2006

8. Mobiliario y equipo para oficina

Descripción	Bueno	Regular	Rehabilitación	Malo
Archiveros	22			
Banderas	1			
Computadoras	7			
Credenzas	5			
Duplicadores	2			
Engargoladoras	1			
Equipo de sonido	1			
Escritorios	28			
Estantes	7			
Extinguidores	13			2
Fotocopiadoras	1			
Guillotinas	2			
Impresoras	6			
Libreros	2			
Lockers	4			
Maquinas de escribir	4			
Megáfonos	1			
Mesas varias	16			
Nichos para bandera	1			
No break	4			
Proyectores de transparencias	1			



Inventario de Bienes Muebles, Inmuebles y Equipo 2006

Descripción	Bueno	Regular	Rehabilitación	Malo
Radiograbadoras	6			
Reguladores de voltaje	7			
Retroproyectors	2			
Sillas	92			
Televisores	3			
Videocaseteras	2			



Inventario de Bienes Muebles, Inmuebles y Equipo 2006

Escuela Preparatoria “José Antonio Alzate y Ramírez”

1. Datos generales del inmueble

C. C. T.:	15PBH61100
Nivel educativo:	Medio superior
Municipio:	Toluca
Localidad:	Toluca
Domicilio:	Felipe Villanueva No. 101 Norte
Teléfono:	01 72 22 13 89 64
Código Postal:	50080
Matrícula 2006-2007:	70



Infraestructura y equipo

Aulas	Laboratorios	Bibliotecas	Canchas	Salas de cómputo	Auditorios	Computadoras	
						Docentes y admvos.	Alumnos
7	2	1	1	1		3	26



Inventario de Bienes Muebles, Inmuebles y Equipo 2006

2. Situación legal y administrativa del inmueble

Edificio propio:	Si	Particular	Superficie total:	1 295 m ²
Terreno propio:	Si	Propiedad privada	Superficie construida:	176 m ²
Legalizado:	Si	Otro	Superficie disponible:	600 m ²

3. Aulas laboratorios, talleres y otros anexos

Descripción	Bueno	Regular	Malo	Tipo
Administración	1			Definitivo
Almacén o bodega	1			Definitivo
Aula de usos múltiples	1			Definitivo
Aulas	7			Definitivo
Biblioteca	1			Definitivo
Cafetería o cooperativa	1			Definitivo
Canchas	1			Definitivo
Cuarto de material de aseo y mantenimiento	1			Definitivo
Dirección	1			Definitivo
Escaleras	1			Definitivo
Intendencia	1			Definitivo
Laboratorio multidisciplinario	2			Definitivo
Patio de juegos	1			Definitivo
Sala de cómputo	1			Definitivo
Sala de espera	1			Definitivo
Sala de orientación	1			Definitivo



Inventario de Bienes Muebles, Inmuebles y Equipo 2006

Descripción	Bueno	Regular	Malo	Tipo
Sanitarios para alumnos	1			Definitivo
Subdirección o secretaría	1			Definitivo

4. Servicios en la localidad

Agua:	Agua entubada	Drenaje:	Si	Electricidad:	Si	Transporte:	Si
Vías de comunicación:				Si			

5. Instalaciones

Hidráulica:	No	Eléctrica:	Si	Gas:	Si	Drenaje:	Si	Barda perimetral:	Si
-------------	----	------------	----	------	----	----------	----	-------------------	----

6. Obras en proceso

Descripción	Tipo de obra	Cantidad	Organismo constructor	Año de inicio	% avance	Equipado	Interrupción

7. Mobiliario y básico

Descripción	Bueno	Regular	Rehabilitación	Malo
Mesa o escritorio para maestro	12			
Pizarrones	8			
Pupitres universitarios	160			
Silla para maestro	20			

8. Mobiliario y equipo para oficina

Descripción	Bueno	Regular	Rehabilitación	Malo
Archiveros	5			



Inventario de Bienes Muebles, Inmuebles y Equipo 2006

Descripción	Bueno	Regular	Rehabilitación	Malo
Banderas	1			
Cámaras fotográficas	1			
Computadoras	3			
Credenzas	4			
Escritorios	6			
Estantes	2			
Extinguidores	12			
Guillotinas	1			
Impresoras	4			
Libreros	1			
Mamparas	2			
Máquinas de escribir	1			
Mesas varias	8			
Nichos para bandera	1			
Proyector de transparencias	1			
Radiograbadoras	2			
Reguladores de voltaje	2			
Relojes de asistencia y tarjetero	1			
Sillas	7			
Sillones	2			
Televisores	1			
Videocaseteras	1			



Inventario de Bienes Muebles, Inmuebles y Equipo 2006

Escuela Preparatoria Regional de Nextlalpan, A. C.

1. Datos generales del inmueble

C. C. T.:	15SBH0013V
Nivel educativo:	Medio superior
Municipio:	Nextlalpan
Localidad:	San Pedro Miltenco
Domicilio:	Av. Universidad y Hombres Ilustres s/n
Teléfono:	01 59 19 11 51 60
Código postal:	55590
Matrícula 2006-2007:	90



Infraestructura y equipo

Aulas	Laboratorios	Bibliotecas	Canchas	Salas de cómputo	Auditorios	Computadoras	
						Docentes y admvos.	Alumnos
7	2	1	3	1		5	15



Inventario de Bienes Muebles, Inmuebles y Equipo 2006

2. Situación legal y administrativa del inmueble

Edificio propio:	Si		Superficie total:	20 768 m ²
Terreno propio:	Si	Ejidal	Superficie construida:	1 301 m ²
Legalizado:	Si	Sin documento	Superficie disponible:	0 m ²

3. Aulas laboratorios, talleres y otros anexos

Descripción	Bueno	Regular	Malo	Tipo
Almacén o bodega	1			Definitivo
Aula de usos múltiples	1			Definitivo
Aulas	7			Definitivo
Baños para el personal	1			Definitivo
Biblioteca	1			Definitivo
Cafetería o cooperativa	1			Definitivo
Canchas	3			Definitivo
Casa del conserje	1			Adaptado
Cuarto de material de aseo y mantenimiento	1			Definitivo
Cubículo o sala de maestros	3			Definitivo
Dirección	1			Definitivo
Escaleras	1			Definitivo
Gimnasio	1			Adaptado
Laboratorio multidisciplinario	1			Definitivo
Patio de juegos	1			Definitivo
Sala de audiovisual	1			Definitivo



Inventario de Bienes Muebles, Inmuebles y Equipo 2006

Descripción	Bueno	Regular	Malo	Tipo
Sala de cómputo	1			Definitivo
Sala de espera	1			Definitivo
Sala de orientación	1			Definitivo
Sanitarios para alumnos	2			Definitivo
Subdirección o secretaría	1			Definitivo

4. Servicios en la localidad

Agua:	Agua entubada	Drenaje:	Si	Electricidad:	Si	Transporte:	Si
Vías de comunicación:				Si			

5. Instalaciones

Hidráulica:	No	Eléctrica:	Si	Gas:	Si	Drenaje:	Si	Barda perimetral:	Si
-------------	----	------------	----	------	----	----------	----	-------------------	----

6. Obras en proceso

Descripción	Tipo de obra	Cantidad	Organismo constructor	Año de inicio	% avance	Equipado	Interrupción

7. Mobiliario y básico

Descripción	Bueno	Regular	Rehabilitación	Malo
Mesa o escritorio para maestro	8			
Pizarrones	8			
Pupitres universitarios	100			20
Silla para maestro	7			



Inventario de Bienes Muebles, Inmuebles y Equipo 2006

8. Mobiliario y equipo para oficina

Descripción	Bueno	Regular	Rehabilitación	Malo
Archiveros	4			
Banderas	2			
Computadoras	3		1	
Equipo de sonido	1			
Escritorios	6			
Estantes	1			
Extinguidores	1			
Fotocopiadoras	1			
Guillotinas	1			
Impresoras	2			
Máquinas de escribir	2			
Mesas varias	8			
Mimeógrafo	1			
No break	1			
Podium	1			
Proyectores de cuerpos opacos	1			
Proyectores de transparencias	1			
Radiogradoras	1			
Reguladores de voltaje	3			
Sillas	14			



Inventario de Bienes Muebles, Inmuebles y Equipo 2006

Descripción	Bueno	Regular	Rehabilitación	Malo
Sillones	1			
Televisores	2	1		
Videocaseteras	1	1		



Inventario de Bienes Muebles, Inmuebles y Equipo 2006

Escuela Regional de Zumpango, A. C.

1. Datos generales del inmueble

C. C. T.:	15SBH0012W
Nivel educativo:	Medio superior
Municipio:	Zumpango
Localidad:	Zumpango
Domicilio:	Km. 11.5 los Reyes Acuzal-Zumpango
Teléfono:	01 59 19 17 18 44
Código postal:	55600
Matrícula 2006-2007:	209



Infraestructura y equipo

Aulas	Laboratorios	Bibliotecas	Canchas	Salas de cómputo	Auditorios	Computadoras	
						Docentes y admvos.	Alumnos
14	1	1	1	1		3	28



Inventario de Bienes Muebles, Inmuebles y Equipo 2006

2. Situación legal y administrativa del inmueble

Edificio propio:	Si	Ejidal	Superficie total:	15 421 m ²
Terreno propio:	Si	Propiedad privada	Superficie construida:	1 967 m ²
Legalizado:	Si	Acta de donación	Superficie disponible:	812 m ²

3. Aulas laboratorios, talleres y otros anexos

Descripción	Bueno	Regular	Malo	Tipo
Administración		1		Definitivo
Almacén o bodega		2		Definitivo
Aula de usos múltiples		1		Definitivo
Aulas		14		Definitivo
Baños para el personal		1		Definitivo
Biblioteca		1		Definitivo
Canchas	1			Definitivo
Cubículo o sala de maestros		1		Adaptado
Dirección		1		Definitivo
Escaleras	2			Definitivo
Laboratorio multidisciplinario	1			Definitivo
Patio de juegos		1		Definitivo
Sala de audiovisual		1		Definitivo
Sala de cómputo	1			Definitivo
Sala de espera		1		Definitivo
Salón de cantos		1		Definitivo



Inventario de Bienes Muebles, Inmuebles y Equipo 2006

Descripción	Bueno	Regular	Malo	Tipo
Subdirección o secretaría		1		Definitivo
Teatro al aire libre		1		Definitivo

4. Servicios en la localidad

Agua:	Agua entubada	Drenaje:	Si	Electricidad:	Si	Transporte:	Si
Vías de comunicación:				Si			

5. Instalaciones

Hidráulica:	No	Eléctrica:	Si	Gas:	Si	Drenaje:	Si	Barda perimetral:	si
-------------	----	------------	----	------	----	----------	----	-------------------	----

6. Obras en proceso

Descripción	Tipo de obra	Cantidad	Organismo constructor	Año de inicio	% avance	Equipado	Interrupción

7. Mobiliario básico

Descripción	Bueno	Regular	Rehabilitación	Malo
Mesa o escritorio para maestro	18			
Pizarrones	2	14		
Pupitres universitarios	500			
Silla para maestro	20			



Inventario de Bienes Muebles, Inmuebles y Equipo 2006

8. Mobiliario y equipo para oficina

Descripción	Bueno	Regular	Rehabilitación	Malo
Antenas		1		
Archiveros		6		
Banderas	2			
Cámaras fotográficas		1		
Computadoras		3		
Duplicadores		1		
Equipo de sonido		1		
Escritorios		10		
Estantes		7		
Extinguidores		12		
Guillotinas		1		
Impresoras		4		
Libreros	1	1		
Lockers		1		
Máquinas de escribir		2		
Mesas varias		4		
Mimeógrafo		2		
Nichos para bandera	1			
Podium		1		
Proyectores de cuerpos opacos		1		
Proyectores de transparencias		1		



Inventario de Bienes Muebles, Inmuebles y Equipo 2006

Descripción	Bueno	Regular	Rehabilitación	Malo
Radiograbadoras		1		
Reguladores de voltaje		3		
Retroproyectores		1		
Sillas	20			
Sillones		1		
Televisores	2			
Videocaseteras		1		



Inventario de Bienes Muebles, Inmuebles y Equipo 2006

Instituto Cenca, S. C.

1. Datos generales del inmueble

C. C. T.:	15PBH6018H
Nivel educativo:	Medio superior
Municipio:	Metepéc
Localidad:	Metepéc
Domicilio:	Miguel Hidalgo #498
Teléfono:	01 72 22 16 68 85
Código postal:	52947
Matrícula 2006-2007:	279



Infraestructura y equipo

Aulas	Laboratorios	Bibliotecas	Canchas	Salas de cómputo	Auditorios	Computadoras	
						Docentes y admvos.	Alumnos
19	3	1	2	1	1	26	40



Inventario de Bienes Muebles, Inmuebles y Equipo 2006

2. Situación legal y administrativa del inmueble

Edificio propio:	Si	Particular propio	Superficie total:	8 499 m ²
Terreno propio:	Si	Propiedad privada	Superficie construida:	1 637 m ²
Legalizado:	Si	Escritura	Superficie disponible:	0 m ²

3. Aulas laboratorios, talleres y otros anexos

Descripción	Bueno	Regular	Malo	Tipo
Administración	2			Definitivo
Aljibe	1			Definitivo
Almacén o bodega	1			Definitivo
Auditorio	1			Definitivo
Aula de usos múltiples	1			Definitivo
Aulas	19			Definitivo
Baños para el personal	2			Definitivo
Biblioteca	1			Definitivo
Cafetería o cooperativa	1			Definitivo
Canchas	2			Definitivo
Cuarto de material de aseo y mantenimiento	1			Definitivo
Cubículo o sala de maestros	1			Definitivo
Departamento de difusión cultural	1			Definitivo
Dirección	1			Definitivo
Escaleras	3			Definitivo
Intendencia	1			Definitivo
Laboratorio de idiomas	1			Definitivo



Inventario de Bienes Muebles, Inmuebles y Equipo 2006

Descripción	Bueno	Regular	Malo	Tipo
Laboratorio multidisciplinario	1			Definitivo
Laboratorio taller	1			Definitivo
Plazoleta	1			Definitivo
Pórtico	2			Definitivo
Sala de cómputo	1			Definitivo
Sala de espera	1			Definitivo
Sala de impresión	1			Definitivo
Sala de juntas	1			Definitivo
Sala de orientación	3			Definitivo
Sala de servicio médico	1			Definitivo
Sanitarios para alumnos	6			Definitivo
Subdirección o secretaría	1			Definitivo
Vestíbulos	1			Adaptado

4. Servicios en la localidad

Agua:	Agua entubada	Drenaje:	Si	Electricidad:	Si	Transporte:	Si
Vías de comunicación:				Si			

5. Instalaciones

Hidráulica:	No	Eléctrica:	Si	Gas:	Si	Drenaje:	Si	Barda perimetral:	No
-------------	----	------------	----	------	----	----------	----	-------------------	----



Inventario de Bienes Muebles, Inmuebles y Equipo 2006

6. Obras en proceso

Descripción	Tipo de obra	Cantidad	Organismo constructor	Año de inicio	% avance	Equipado	Interrupción

7. Mobiliario básico

Descripción	Bueno	Regular	Rehabilitación	Malo
Mesa o escritorio para maestro	19			
Pizarrones	19			
Pupitres universitarios	350			
Silla para maestro	19			

8. Mobiliario y equipo para oficina

Descripción	Bueno	Regular	Rehabilitación	Malo
Antenas	2			
Archiveros	13			
Banderas	3			
Butacas	43			
Cámaras fotográficas	1			
Computadoras	26			
Credenzas	3			
Duplicadores	2			
Engargoladoras	1			
Equipo de sonido	1			
Escritorios	24			



Inventario de Bienes Muebles, Inmuebles y Equipo 2006

Descripción	Bueno	Regular	Rehabilitación	Malo
Estantes	51			
Extinguidores	18			
Fotocopiadoras	1			
Guillotinas	1			
Impresoras	11			
Libreros	13			
Lockers	25			
Maquina de escribir	1			
Megáfonos	1			
Mesas varias	9			
Nichos para bandera	3			
No break	8			
Podium	1			
Proyectores de transparencias	1			
Radiograbadoras	9			
Reguladores de voltaje	14			
Relojes de asistencia y tarjetero	1			
Retroproyectores	2			
Sillas	40			
Sillones	6			
Televisores	9			
Videocaseteras	3			



Inventario de Bienes Muebles, Inmuebles y Equipo 2006

Instituto Cultural Cumbres del Saber, S.C.

1. Datos generales del inmueble

C. C. T.:	15PBH6139TI
Nivel educativo:	Medio superior
Municipio:	Zinacantepec
Localidad:	Zinacantepec
Domicilio:	Camino a Tecaxic Km. 2
Teléfono:	01 7221 904 090
Código postal:	51350
Matrícula 2006-2007:	41



Infraestructura y equipo

Aulas	Laboratorios	Bibliotecas	Canchas	Salas de cómputo	Auditorios	Computadoras	
						Docentes y admvos.	Alumnos
8	3	1	3	2		1	14



Inventario de Bienes Muebles, Inmuebles y Equipo 2006

2. Situación legal y administrativa del inmueble

Edificio propio:	Si	Propio	Superficie total:	20 000 m ²
Terreno propio:	Si	Propio	Superficie construida:	763 m ²
Legalizado:	Si	Escritura	Superficie disponible:	0 m ²

3. Aulas laboratorios, talleres y otros anexos

Descripción	Bueno	Regular	Malo	Tipo
Administración	1			Definitivo
Almacén ó bodega	2			Definitivo
Aulas	8			Definitivo
Baños para el personal	2			Definitivo
Biblioteca	1			Definitivo
Cafetería	1			Definitivo
Canchas	3			Definitivo
Casa del conserje	1			Definitivo
Cuarto de material de aseo y mantenimiento	2			Definitivo
Cubículo ó sala para maestros	2			Definitivo
Dirección	1			Definitivo
Intendencia	1			Definitivo
Laboratorio multidisciplinario	1			Definitivo
Laboratorio taller	2			Definitivo
Monumento a la bandera	1			Definitivo
Patio de juegos	2			Definitivo



Inventario de Bienes Muebles, Inmuebles y Equipo 2006

Descripción	Bueno	Regular	Malo	Tipo
Plaza cívica	1			Definitivo
Sala de espera	1			Definitivo
Sala de audiovisual	1			Definitivo
Sala de cómputo	1			Definitivo
Sanitarios para alumnos	2			Definitivo
Subdirección o secretaria	1			Definitivo

4. Servicios en la localidad

Agua:	Agua entubada	Drenaje:	Si	Electricidad:	Si	Transporte:	Si
Vías de comunicación:				Si			

5. Instalaciones

Hidráulica:	No	Eléctrica:	Si	Gas:	Si	Drenaje:	Si	Barda perimetral:	Si
-------------	----	------------	----	------	----	----------	----	-------------------	----

6. Obras en proceso

Descripción	Tipo de obra	Cantidad	Organismo constructor	Año de inicio	% avance	Equipado	Interrupción

7. Mobiliario básico

Descripción	Bueno	Regular	Rehabilitación	Malo
Mesa o escritorio para maestro	8			
Pizarrones	8			
Pupitres universitarios	200			



Inventario de Bienes Muebles, Inmuebles y Equipo 2006

8. Mobiliario y equipo para oficina

Descripción	Bueno	Regular	Rehabilitación	Malo
Archiveros	3			
Bandera	2			
Credenzas	2			
Escritorios	4			
Estantes	1			
Libreros	1			
Maquinas de escribir	1			
Nichos de bandera	1			
Sillas	7			
Sillones	3			
Cámara fotográfica	1			
Computadoras	1			
Engargoladoras	1			
Extinguidores	2			
Fotocopiadoras	1			
Guillotinas	1			
Impresoras	2			
No break	1			
Proyector de transparencias	1			
Radiograbadoras	2			
Reguladores de voltaje	2			



Inventario de Bienes Muebles, Inmuebles y Equipo 2006

Descripción	Bueno	Regular	Rehabilitación	Malo
Televisores	1			
Videocaseteras	1			



Inventario de Bienes Muebles, Inmuebles y Equipo 2006

Instituto Cultural EFIHME, S.C.

1. Datos generales del inmueble

C. C. T.:	15PBH6142G	
Nivel educativo:	Medio superior	
Municipio:	Toluca	
Localidad:	San Mateo Otzacatipan	
Domicilio:	José María Marroquí # 135, Barrio de la Magdalena	
Teléfono:	01 722 1 71 47 83	
Código postal:	50225	
Matrícula 2006-2007:	134	

Infraestructura y equipo

Aulas	Laboratorios	Bibliotecas	Canchas	Salas de cómputo	Auditorios	Computadoras	
						Docentes y admvos.	Alumnos
10	2		2	1	1	7	17



Inventario de Bienes Muebles, Inmuebles y Equipo 2006

2. Situación legal y administrativa del inmueble

Edificio propio:	Si	Institución	Superficie total:	5 316
Terreno propio:	Si	Propio	Superficie construida:	1 324
Legalizado:	Si	Escritura	Superficie disponible:	800

3. Aulas laboratorios, talleres y otros anexos

Descripción	Bueno	Regular	Malo	Tipo
Administración	1			
Alberca	1			
Almacén o bodega	1			
Aula de usos múltiples	1			
Aulas	10			
Auditorio	1			
Baños para el personal	1			
Biblioteca	1			
Cafetería	1			
Canchas	2			
Casa de máquinas	1			
Cubículos	1			
Cuarto de material de aseo	1			
Dirección	1			
Intendencia	1			
Laboratorio de idiomas	1			



Inventario de Bienes Muebles, Inmuebles y Equipo 2006

Descripción	Bueno	Regular	Malo	Tipo
Monumento a la bandera	1			
Plazoleta	1			
Sala de audiovisual	1			
Sala de cómputo	1			
Sala de espera	1			
Sala de juntas	1			
Sala de orientación	1			
Sanitarios para alumnos	6			
Subdirección académica	1			

4. Servicios en la localidad

Agua:	Agua entubada	Drenaje:	Si	Electricidad:	Si	Transporte:	Si
Vías de comunicación:				Si			

5. Instalaciones

Hidráulica:	No	Eléctrica:	Si	Gas:	Si	Drenaje:	Si	Barda perimetral:	Si
-------------	----	------------	----	------	----	----------	----	-------------------	----

6. Obras en proceso

Descripción	Tipo de obra	Cantidad	Organismo constructor	Año de inicio	% avance	Equipado	Interrupción



Inventario de Bienes Muebles, Inmuebles y Equipo 2006

7. Mobiliario y básico

Descripción	Bueno	Regular	Rehabilitación	Malo
Mesas o escritorios para alumnos	10			
Pizarrones	14			
Pupitres universitarios	260			
Sillas para maestros	20			

8. Mobiliario y equipo para oficina

Descripción	Bueno	Regular	Rehabilitación	Malo
Archiveros	3			
Banderas	2			
Credenzas	3			
Escritorios	7			
Mamparas	1			
Máquinas de escribir	2			
Mesas varias	3			
Nichos de bandera	1			
Sillas	25			
Sillones	7			
Antenas	1			
Cámara fotográfica	1			
Computadoras	7			
Duplicadores	1			



Inventario de Bienes Muebles, Inmuebles y Equipo 2006

Descripción	Bueno	Regular	Rehabilitación	Malo
Equipos de sonido	1			
Extinguidores	5			
Fotocopiadoras	1			
Guillotinas	2			
Impresoras	5			
No break	3			
Proyectores de transparencias	1			
Radiograbadoras	1			
Reguladores de voltaje	5			
Retroproyectores	1			
Televisores	4			
Videocaseteras	1			



Inventario de Bienes Muebles, Inmuebles y Equipo 2006

Instituto Cultural El Ateneo de Ocoyoacac

1. Datos generales del inmueble

C. C. T.:	15PBH6014L	
Nivel educativo:	Medio superior	
Municipio:	Ocoyoacac	
Localidad:	Ocoyoacac	
Domicilio:	Luís Camarena González No. 22	
Teléfono:	01 728 28 78 215	
Código postal:	52740	
Matrícula 2006-2007:	69	

Infraestructura y equipo

Aulas	Laboratorios	Bibliotecas	Canchas	Salas de cómputo	Auditorios	Computadoras	
						Docentes y admvos.	Alumnos
5	4	1	1	1		2	7



Inventario de Bienes Muebles, Inmuebles y Equipo 2006

2. Situación legal y administrativa del inmueble

Edificio propio:	Si	De la comunidad	Superficie total:	3 820 m ²
Terreno propio:	Si	Propiedad privada	Superficie construida:	550 m ²
Legalizado:	Si	Contrato compra-venta	Superficie disponible:	2 800 m ²

3. Aulas laboratorios, talleres y otros anexos

Descripción	Bueno	Regular	Malo	Tipo
Administración	1			Definitivo
Almacén o bodega	1			Definitivo
Aula de usos múltiples		1		Adaptado
Aulas		4		Adaptado
Aulas	1			Definitivo
Biblioteca	1			Adaptado
Cafetería o cooperativa	1			Adaptado
Canchas	1			Definitivo
Casa del conserje	1			Adaptado
Cocina	1			Definitivo
Cuarto de material de aseo y mantenimiento	1			Definitivo
Dirección	1			Definitivo
Escaleras	1			Definitivo
Intendencia		1		Adaptado
Laboratorio de idiomas	1			Adaptado
Laboratorio de psicopedagogía	1			Adaptado



Inventario de Bienes Muebles, Inmuebles y Equipo 2006

Descripción	Bueno	Regular	Malo	Tipo
Laboratorio multidisciplinario	1			Adaptado
Laboratorio taller	1			Adaptado
Patio de juegos	1			Definitivo
Plazoleta	1			Definitivo
Pórtico	1			Definitivo
Sala de cómputo				Definitivo
Sala de espera	1			Definitivo
Sala de orientación	1			Adaptado
Sala de servicio médico		1		Adaptado
Sanitario para alumnos	2			Adaptado
Subdirección o secretaría	1			Definitivo

4. Servicios en la localidad

Agua:	Agua entubada	Drenaje:	Si	Electricidad:	Si	Transporte:	Si
Vías de comunicación:				Si			

5. Instalaciones

Hidráulica:	No	Eléctrica:	Si	Gas:	Si	Drenaje:	Si	Barda perimetral:	Si
-------------	----	------------	----	------	----	----------	----	-------------------	----

6. Obras en proceso

Descripción	Tipo de obra	Cantidad	Organismo constructor	Año de inicio	% avance	Equipado	Interrupción



Inventario de Bienes Muebles, Inmuebles y Equipo 2006

7. Mobiliario básico

Descripción	Bueno	Regular	Rehabilitación	Malo
Mesa o escritorio para maestro	3	1		
Pizarrones	4	1	2	
Pupitres universitarios	60	65	10	
Sillas para maestro	6			

8. Mobiliario y equipo para oficina

Descripción	Bueno	Regular	Rehabilitación	Malo
Archiveros	3	1		
Banderas	1			
Cámaras fotográficas	2			
Computadoras	2			
Credenzas	2			
Escritorios	4			
Estantes	2			
Extinguidores	1			
Impresoras	2	2		
Libreros	3			
Maquinas de escribir	2			
Mesas varias	3			
Nichos para bandera	1			
No break	1	1		



Inventario de Bienes Muebles, Inmuebles y Equipo 2006

Descripción	Bueno	Regular	Rehabilitación	Malo
Podiums	1			
Proyector de transparencias	1			
Radiograbadoras	1	1		
Reguladores de voltaje	1			
Relojes de asistencia y tarjetero		1		
Sillas	8			
Sillones	3			
Televisores	2			
Videocaseteras	2			



Inventario de Bienes Muebles, Inmuebles y Equipo 2006

Instituto Cultural Paideia, S. C.

1. Datos generales del inmueble

C. C. T.:	15PBH6040J
Nivel educativo:	Medio superior
Municipio:	Toluca
Localidad:	Toluca
Domicilio:	Andrés Benavides No. 205
Teléfono:	01 722 212 3623
Código Postal:	50120
Matrícula 2006-2007:	260



infraestructura y equipo

Aulas	Laboratorios	Bibliotecas	Canchas	Salas de cómputo	Auditorios	Computadoras	
						Docentes y admvos.	Alumnos
18	1	1	4	1	1	4	60



Inventario de Bienes Muebles, Inmuebles y Equipo 2006

2. Situación legal y administrativa del inmueble

Edificio propio:	Si	Estatal	Superficie total:	2 000 m ²
Terreno propio:	Si	Propiedad privada	Superficie construida:	600 m ²
Legalizado:	Si	Título de propiedad	Superficie disponible:	0 m ²

3. Aulas laboratorios, talleres y otros anexos

Descripción	Bueno	Regular	Malo	Tipo
Administración	1			Definitivo
Almacén o bodega	1			Definitivo
Auditorio	1			Definitivo
Aula de usos múltiples	1			Definitivo
Aulas definitivas	18			Definitivo
Baños para el personal	1			Definitivo
Biblioteca	1			Definitivo
Cafetería o cooperativa	1			Definitivo
Canchas	4			Definitivo
Cuarto de material de aseo y mantenimiento	1			Definitivo
Cubículo o sala de maestros	5			Definitivo
Dirección	1			Definitivo
Escaleras	2			Definitivo
Gimnasio	1			Definitivo
Intendencia	1			Definitivo
Laboratorio multidisciplinario	1			Definitivo



Inventario de Bienes Muebles, Inmuebles y Equipo 2006

Descripción	Bueno	Regular	Malo	Tipo
Pórtico	1			Definitivo
Sala de audiovisual	3			Definitivo
Sala de cómputo	2			Definitivo
Sala de danza	1			Definitivo
Sala de espera	1			Definitivo
Sala de impresión	1			Definitivo
Sanitarios para alumnos	6			Definitivo
Subdirección o secretaría	1			Definitivo

4. Servicios en la localidad

Agua:	Agua entubada	Drenaje:	Si	Electricidad:	Si	Transporte:	Si
Vías de comunicación:				Si			

5. Instalaciones

Hidráulica:	No	Eléctrica:	Si	Gas:	Si	Drenaje:	Si	Barda perimetral:	No
-------------	----	------------	----	------	----	----------	----	-------------------	----

6. Obras en proceso

Descripción	Tipo de obra	Cantidad	Organismo constructor	Año de inicio	% avance	Equipado	Interrupción

7. Mobiliario y básico

Descripción	Bueno	Regular	Rehabilitación	Malo
Mesa o escritorio para maestro	23			
Pizarrones	22			



Inventario de Bienes Muebles, Inmuebles y Equipo 2006

Descripción	Bueno	Regular	Rehabilitación	Malo
Pupitres universitarios	630			
Silla para maestro	23			

8. Mobiliario y equipo para oficina

Descripción	Bueno	Regular	Rehabilitación	Malo
Archiveros	3			
Banderas	2			
Computadoras	4			
Credenzas	5			
Engargoladoras	2			
Equipo de sonido	1			
Escritorios	10			
Estantes	1			
Extinguidores	1			
Fotocopiadoras	1			
Guillotinas	2			
Impresoras	2			
Libreros	1			
Mamparas	8			
Maquinas de escribir	4			
Megáfonos	2			



Inventario de Bienes Muebles, Inmuebles y Equipo 2006

Descripción	Bueno	Regular	Rehabilitación	Malo
Mesas varias	2			
Mimeógrafos	2			
No break	12			
Podiums	1			
Proyectores de cuerpos opacos	1			
Radiograbadoras	3			
Reguladores de voltaje	2			
Relojes de asistencia y tarjetero	1			
Retroproyectores	1			
Sillas	12			
Sillones	2			
Televisores	1			



Inventario de Bienes Muebles, Inmuebles y Equipo 2006

Instituto Cultural Panamericano de Toluca, S. C.

1. Datos generales del inmueble

C. C. T.:	15PBH6021V
Nivel educativo:	Medio superior
Municipio:	Metepec
Localidad:	Francisco Coaxusco
Domicilio:	Mariano Zúñiga No.638
Teléfono:	01 72 22 19 80 21
Código postal:	52140
Matrícula 2006-2007:	96



Infraestructura y equipo

Aulas	Laboratorios	Bibliotecas	Canchas	Salas de cómputo	Auditorios	Computadoras	
						Docentes y admvos.	Alumnos
10	1	1	1	1	1	7	40



Inventario de Bienes Muebles, Inmuebles y Equipo 2006

2. Situación legal y administrativa del inmueble

Edificio propio:	Si	Particular propio	Superficie total:	22 500 m ²
Terreno propio:	Si	Propiedad privada	Superficie construida:	1 160 m ²
Legalizado:	Si	Título de propiedad	Superficie disponible:	10 000 m ²

3. Aulas laboratorios, talleres y otros anexos

Descripción	Bueno	Regular	Malo	Tipo
Administración	1			Definitivo
Almacén o bodega	1			Definitivo
Auditorio	1			Definitivo
Aula de usos múltiples	1			Definitivo
Aulas	10			Definitivo
Baños para el personal	1			Definitivo
Biblioteca	1			Definitivo
Cafetería o cooperativa	1			Definitivo
Canchas	1			Definitivo
Cuarto de material de aseo y mantenimiento	1			Definitivo
Cubículo o sala de maestros	1			Definitivo
Dirección	1			Definitivo
Escaleras	1			Definitivo
Intendencia	1			Definitivo
Laboratorio multidisciplinario	1			Definitivo
Plaza cívica	1			Definitivo



Inventario de Bienes Muebles, Inmuebles y Equipo 2006

Descripción	Bueno	Regular	Malo	Tipo
Plazoleta	1			Definitivo
Pórtico	1			Definitivo
Sala de cómputo	1			Definitivo
Sala de danza	1			Definitivo
Sala de espera	1			Definitivo
Sala de orientación	1			Definitivo
Sanitarios para alumnos	1			Definitivo
Subdirección o secretaría	1			Definitivo
Zona de juegos infantiles	1			Definitivo

4. Servicios en la localidad

Agua:	Agua entubada	Drenaje:	Si	Electricidad:	Si	Transporte:	Si
Vías de comunicación:				Si			

5. Instalaciones

Hidráulica:	No	Eléctrica:	Si	Gas:	Si	Drenaje:	Si	Barda perimetral:	Si
-------------	----	------------	----	------	----	----------	----	-------------------	----

6. Obras en proceso

Descripción	Tipo de obra	Cantidad	Organismo constructor	Año de inicio	% avance	Equipado	Interrupción



Inventario de Bienes Muebles, Inmuebles y Equipo 2006

7. Mobiliario básico

Descripción	Bueno	Regular	Rehabilitación	Malo
Mesa o escritorio para maestro	10			
Mesabanco o pupitre binario	257			
Pizarrones	12			
Silla para maestro	24			

8. Mobiliario y equipo para oficina

Descripción	Bueno	Regular	Rehabilitación	Malo
Archiveros	7			
Banderas	2			
Butacas	156			
Computadoras	7			
Credenzas	7			
Duplicadores	1			
Engargoladoras	1			
Equipo de sonido	1			
Escritorios	11			
Estantes	1			
Extinguidores	4			
Fotocopiadoras	1			
Guillotinas	1			
Impresoras	8			



Inventario de Bienes Muebles, Inmuebles y Equipo 2006

Descripción	Bueno	Regular	Rehabilitación	Malo
Libreros	5			
Lockers	6			
Mamparas	2			
Maquinas de escribir	2			
Mesas varias	12			
No break	1			
Podiums	1			
Proyectores de transparencias	1			
Radiograbadoras	4			
Reguladores de voltaje	7			
Relojes de asistencia y tarjetero	1			
Retroproyectores	1			
Sillas	16			
Sillones	12			
Televisores	2			
Videocasteras	2			



Inventario de Bienes Muebles, Inmuebles y Equipo 2006

Instituto de Estudios Superiores Isidro Fabela, S. C.

1. Datos generales del inmueble

C. C. T.:	15PBH60411
Nivel educativo:	Medio superior
Municipio:	Atzacmulco
Localidad:	Atzacmulco
Domicilio:	Av. Morelos Pte. No. 222
Teléfono:	01 71 22 17 37 07
Código Postal:	50120
Matrícula 2006-2007:	42



Infraestructura y equipo

Aulas	Laboratorios	Bibliotecas	Canchas	Salas de cómputo	Auditorios	Computadoras	
						Docentes y admvos.	Alumnos
8	1	1	1	1	1	6	40



Inventario de Bienes Muebles, Inmuebles y Equipo 2006

2. Situación legal y administrativa del inmueble

Edificio propio:	Si	Particular o propio	Superficie total:	1 891 m ²
Terreno propio:	Si	Propiedad privada	Superficie construida:	1 049 m ²
Legalizado:	Si	Otros	Superficie disponible:	0 m ²

3. Aulas laboratorios, talleres y otros anexos

Descripción	Bueno	Regular	Malo	Tipo
Administración	1			Definitivo
Almacén o bodega	1			Definitivo
Auditorio	1			Definitivo
Aulas	8			Definitivo
Biblioteca	1			Definitivo
Cafetería o cooperativa	1			Definitivo
Canchas	1			Definitivo
Cuarto de material de aseo y mantenimiento	1			Definitivo
Cubículo o sala de maestros	1			Definitivo
Dirección	1			Definitivo
Intendencia	1			Definitivo
Laboratorio multidisciplinario	1			Definitivo
Monumento a la bandera	1			Definitivo
Plaza cívica	1			Definitivo
Sala de cómputo	1			Definitivo
Sala de espera	1			Definitivo



Inventario de Bienes Muebles, Inmuebles y Equipo 2006

Descripción	Bueno	Regular	Malo	Tipo
Sala de orientación	1			Definitivo
Sanitario para alumnos	1			Definitivo
Subdirección o secretaría	1			Definitivo

4. Servicios en la localidad

Agua:	Agua entubada	Drenaje:	Si	Electricidad:	Si	Transporte:	Si
Vías de comunicación:				Si			

5. Instalaciones

Hidráulica:	No	Eléctrica:	Si	Gas:	Si	Drenaje:	Si	Barda perimetral:	No
-------------	----	------------	----	------	----	----------	----	-------------------	----

6. Obras en proceso

Descripción	Tipo de obra	Cantidad	Organismo constructor	Año de inicio	% avance	Equipado	Interrupción

7. Mobiliario y básico

Descripción	Bueno	Regular	Rehabilitación	Malo
Mesa o escritorio para maestro	3			
Pizarrones	3			
Pupitres universitarios	60			
Silla para maestro	3			



Inventario de Bienes Muebles, Inmuebles y Equipo 2006

8. Mobiliario y equipo para oficina

Descripción	Bueno	Regular	Rehabilitación	Malo
Antenas	1			
Archiveros	7			
Banderas	2			
Butacas	20			
Cámaras de videofilmación	6			
Cámaras fotográficas	3			
Computadoras	6			
Credenzas	3			
Engargoladoras	2			
Equipo de sonido	1			
Escritorios	6			
Estantes	10			
Extinguidores	3			
Fotocopiadoras	2			
Guillotinas	2			
Impresoras	6			
Libreros	5			
Mamparas	4			
Máquinas de escribir	3			
Mesas varias	15			
Mimeógrafo	1			



Inventario de Bienes Muebles, Inmuebles y Equipo 2006

Descripción	Bueno	Regular	Rehabilitación	Malo
No break	3			
Proyectores de cuerpos opacos	1			
Proyectores de transparencias	1			
Radiograbadoras	8			
Reguladores de voltaje	15			
Relojes de asistencia y tarjetero	1			
Retroproyectores	1			
Sillas	150			
Sillones	10			
Televisores	2			
Videocaseteras	4			



Inventario de Bienes Muebles, Inmuebles y Equipo 2006

Instituto Etac Lomas Lindas, A. C.

1. Datos generales del inmueble

C. C. T.:	15PBH0065D
Nivel educativo:	Medio superior
Municipio:	Atizapán de Zaragoza
Localidad:	Lomas Lindas
Domicilio:	Golfo de Panamá No. 15
Teléfono:	01 55 58 22 08 44
Código postal:	52947
Matrícula 2006-2007:	61



Infraestructura y equipo

Aulas	Laboratorios	Bibliotecas	Canchas	Salas de cómputo	Auditorios	Computadoras	
						Docentes y admvos.	Alumnos
6	3	1	1	1			25



Inventario de Bienes Muebles, Inmuebles y Equipo 2006

2. Situación legal y administrativa del inmueble

Edificio propio:	Si	Particular propio	Superficie total:	1 185 m ²
Terreno propio:	Si	Propiedad privada	Superficie construida:	230 m ²
Legalizado:	Si	Otro	Superficie disponible:	0 m ²

3. Aulas laboratorios, talleres y otros anexos

Descripción	Bueno	Regular	Malo	Tipo
Almacén o bodega	2			Definitivo
Aula de usos múltiples	1			Definitivo
Aulas	6			Definitivo
Biblioteca	1			Definitivo
Cafetería o cooperativa	1			Definitivo
Canchas	1			Definitivo
Casa del conserje	1			Definitivo
Cubículo ó sala de maestros	1			Definitivo
Dirección	1			Definitivo
Escaleras	4			Definitivo
Laboratorio de psicopedagogía	1			Definitivo
Laboratorio multidisciplinario	1			Definitivo
Laboratorio otros	1			Definitivo
Sala de cómputo	1			Definitivo
Sala de orientación	1			Definitivo
Sanitarios para alumnos	2			Definitivo



Inventario de Bienes Muebles, Inmuebles y Equipo 2006

Descripción	Bueno	Regular	Malo	Tipo
Subdirección o secretaría	1			Definitivo

4. Servicios en la localidad

Agua:	Agua entubada	Drenaje:	Si	Electricidad:	Si	Transporte:	Si
Vías de comunicación:				Si			

5. Instalaciones

Hidráulica:	No	Eléctrica:	Si	Gas:	Si	Drenaje:	Si	Barda perimetral:	No
-------------	----	------------	----	------	----	----------	----	-------------------	----

6. Obras en proceso

Descripción	Tipo de obra	Cantidad	Organismo constructor	Año de inicio	% avance	Equipado	Interrupción

7. Mobiliario básico

Descripción	Bueno	Regular	Rehabilitación	Malo
Mesa o escritorio para maestro	9			
Pizarrones	10			
Pupitres universitarios	124		20	
Sillas para maestros	11			

8. Mobiliario y equipo para oficina

Descripción	Bueno	Regular	Rehabilitación	Malo
Archivero	4		1	
Banderas	1			



Inventario de Bienes Muebles, Inmuebles y Equipo 2006

Descripción	Bueno	Regular	Rehabilitación	Malo
Credenzas	2			
Engargoladoras	1			
Equipos de sonido	1			
Escritorios	6			
Estantes	1			
Extinguidores	8			
Fotocopiadoras	1			
Guillotinas	1			
Impresoras	2		1	
Libreros	2			
Lockers	16			
Maquinas de escribir	2			
Megáfono	1			
Mesas varias	5			
Podiums	1			
Proyectores de transparencias			1	
Radiograbadoras	3			
Reguladores de voltaje	4			
Sillas	15			
Sillones	3			
Televisores	1			
Videocaseteras	1			



Inventario de Bienes Muebles, Inmuebles y Equipo 2006

Instituto Latino, S. C.

1. Datos generales del inmueble

C. C. T.:	15PBH6109Z
Nivel educativo:	Media superior
Municipio:	Metepec
Localidad:	Metepec
Domicilio:	Niños Héroes No. 54
Teléfono:	0172 22 32 74 71
Código postal:	52140
Matrícula 2006-2007:	65



Infraestructura y equipo

Aulas	Laboratorios	Bibliotecas	Canchas	Salas de cómputo	Auditorios	Computadoras	
						Docentes y admvos.	Alumnos
27	1	1	1	1		3	36



Inventario de Bienes Muebles, Inmuebles y Equipo 2006

2. Situación legal y administrativa del inmueble

Edificio propio:	Si	Estatal	Superficie total:	15 549 m ²
Terreno propio:	Si	Propiedad privada	Superficie construida:	705 m ²
Legalizado:	Si	Contrato compra-venta	Superficie disponible:	1 100 m ²

3. Aulas laboratorios, talleres y otros anexos

Descripción	Bueno	Regular	Malo	Tipo
Administración	1			Definitivo
Almacén o bodega	1			Definitivo
Aulas definitivas	27			Definitivo
Baños para personal	1			Definitivo
Biblioteca	1			Definitivo
Cafetería o cooperativa	1			Definitivo
Canchas	1			Definitivo
Casa de conserje	1			Definitivo
Dirección	1			Definitivo
Escaleras	1			Definitivo
Laboratorio multidisciplinario	1			Definitivo
Sala de cómputo	1			Definitivo
Sala de espera	1			Definitivo
Sala de juntas	1			Definitivo
Sanitarios para alumnos	1			Definitivo
Subdirección o secretaría	1			Definitivo



Inventario de Bienes Muebles, Inmuebles y Equipo 2006

4. Servicios en la localidad

Agua:	Agua entubada	Drenaje:	Si	Electricidad:	Si	Transporte:	Si
Vías de comunicación:				Si			

5. Instalaciones

Hidráulica:	No	Eléctrica:	Si	Gas:	Si	Drenaje:	Si	Barda perimetral:	Si
-------------	----	------------	----	------	----	----------	----	-------------------	----

6. Obras en proceso

Descripción	Tipo de obra	Cantidad	Organismo constructor	Año de inicio	% avance	Equipado	Interrupción

7. Mobiliario básico

Descripción	Bueno	Regular	Rehabilitación	Malo
Mesa o escritorio para maestro	6			
Mesabanco o pupitre binario	200			
Pizarrones	7			
Silla para maestro	6			

8. Mobiliario y equipo para oficina

Descripción	Bueno	Regular	Rehabilitación	Malo
Archiveros	3			
Banderas	1			
Computadoras	3			
Engargoladoras	1			
Equipo de sonido	2			



Inventario de Bienes Muebles, Inmuebles y Equipo 2006

Descripción	Bueno	Regular	Rehabilitación	Malo
Escritorios	10			
Extinguidores	6			
Fotocopiadoras	1			
Impresoras	3			
Libreros	1			
Máquinas de escribir	2			
Mesas varias	1			
No break	3			
Proyector de transparencias	1			
Proyectores de cuerpos opacos	1			
Radiograbadoras	1			
Reguladores de voltaje	3			
Relojes de asistencia y tarjetero	1			
Retroproyectores	1			
Sillas	10			
Sillones	4			
Televisores	1			
Videocaseteras	1			



Inventario de Bienes Muebles, Inmuebles y Equipo 2006

Instituto Milenium S. C.

1. Datos generales del inmueble

C. C. T.:	15PBH6049A
Nivel educativo:	Medio superior
Municipio:	Metepec
Localidad:	San Jerónimo Chichahualco
Domicilio:	5 de Mayo No. 8
Teléfono:	01 72 22 16 28 42
Código postal:	50120
Matrícula 2006-2007:	116



Infraestructura y equipo

Aulas	Laboratorios	Bibliotecas	Canchas	Salas de cómputo	Auditorios	Computadoras	
						Docentes y admvos.	Alumnos
6	2	1		1		7	13



Inventario de Bienes Muebles, Inmuebles y Equipo 2006

2. Situación legal y administrativa del inmueble

Edificio propio:	Si	Municipio	Superficie total:	9 300 m ²
Terreno propio:	Si	Propiedad privada	Superficie construida:	825 m ²
Legalizado:	Si	Escritura	Superficie disponible:	5 000 m ²

3. Aulas laboratorios, talleres y otros anexos

Descripción	Bueno	Regular	Malo	Tipo
Administración	1			Definitivo
Almacén o bodega	1			Definitivo
Aula de usos múltiples	1			Definitivo
Aulas	6			Definitivo
Baños para el personal	1			Definitivo
Biblioteca	1			Definitivo
Cafetería o cooperativa	1			Definitivo
Casa del conserje	1			Definitivo
Cuarto de material de aseo y mantenimiento	1			Definitivo
Cubículo o sala de maestros	1			Definitivo
Departamento de difusión cultural	1			Definitivo
Dirección	1			Definitivo
Escaleras	1			Definitivo
Intendencia	1			Definitivo
Laboratorio multidisciplinario	1			Adaptado
Laboratorio taller	1			Definitivo
Monumento a la bandera	1			Definitivo



Inventario de Bienes Muebles, Inmuebles y Equipo 2006

Descripción	Bueno	Regular	Malo	Tipo
Plaza cívica	1			Definitivo
Pórtico	1			Definitivo
Sala de audiovisual	1			Definitivo
Sala de cómputo	1			Definitivo
Sala de espera	1			Definitivo
Sala de juntas	1			Definitivo
Sala de orientación	1			Definitivo
Sanitarios para alumnos	1			Definitivo
Subdirección o secretaría	1			Definitivo

4. Servicios en la localidad

Agua:	Agua entubada	Drenaje:	Si	Electricidad:	Si	Transporte:	Si
Vías de comunicación:				Si			

5. Instalaciones

Hidráulica:	No	Eléctrica:	Si	Gas:	Si	Drenaje:	Si	Barda perimetral:	Si
-------------	----	------------	----	------	----	----------	----	-------------------	----

6. Obras en proceso

Descripción	Tipo de obra	Cantidad	Organismo constructor	Año de inicio	% avance	Equipado	Interrupción



Inventario de Bienes Muebles, Inmuebles y Equipo 2006

7. Mobiliario y básico

Descripción	Bueno	Regular	Rehabilitación	Malo
Mesa o escritorio para maestro	99			
Pizarrones	6			
Pupitres universitarios	150			
Silla para maestro	9			

8. Mobiliario y equipo para oficina

Descripción	Bueno	Regular	Rehabilitación	Malo
Archiveros	3			
Banderas	1			
Cámaras de videofilmación	2			
Cámaras fotográficas	2			
Computadoras	7			
Engargoladoras	1			
Equipo de sonido	1			
Escritorios	6			
Estantes	5			
Extinguidores	5			
Fotocopiadoras	1			
Guillotinas	1			
Impresoras	3			



Inventario de Bienes Muebles, Inmuebles y Equipo 2006

Descripción	Bueno	Regular	Rehabilitación	Malo
Libreros	4			
Mamparas	5			
Maquinas de escribir	4			
Mesas varias	8			
No break	2			
Podium	1			
Proyectores de transparencias	1			
Radiograbadoras	5			
Reguladores de voltaje	13			
Sillas	9			
Sillones	1			
Televisores	1			
Videocaseteras	1			



Inventario de Bienes Muebles, Inmuebles y Equipo 2006

Instituto para la Educación Integral del Bachiller S.C.

1. Datos generales del inmueble

C. C. T.:	15PBH6022U
Nivel educativo:	Medio superior
Municipio:	Toluca
Localidad:	San Mateo Oxtotitlán
Domicilio:	20 de Noviembre No. 310
Teléfono:	01 72 22 78 10 40
Código postal:	50100
Matrícula 2006-2007	235



Infraestructura y equipo

Aulas	Laboratorios	Bibliotecas	Canchas	Salas de cómputo	Auditorios	Computadoras	
						Docentes y admvos.	Alumnos
13	3	1	4	1	1	18	37



Inventario de Bienes Muebles, Inmuebles y Equipo 2006

2. Situación legal y administrativa del inmueble

Edificio propio:	Si	De la comunidad	Superficie total:	6 172 m ²
Terreno propio:	Si	Propiedad privada	Superficie construida:	1 363 m ²
Legalizado:	Si	Escritura	Superficie disponible:	0 m ²

3. Aulas laboratorios, talleres y otros anexos

Descripción	Bueno	Regular	Malo	Tipo
Administración	2			Definitivo
Almacén o bodega	1			Definitivo
Auditorio	1			Definitivo
Aula de usos múltiples	2			Definitivo
Aulas	13			Definitivo
Banco de material didáctico	1			Definitivo
Baños para el personal	3			Definitivo
Biblioteca	1			Definitivo
Cafetería o cooperativa	1			Definitivo
Canchas	4			Definitivo
Cocina	1			Definitivo
Cuarto de material de aseo y mantenimiento	1			Definitivo
Cubículo o sala de maestros	18			Definitivo
Departamento de difusión cultural	1			Definitivo
Dirección	1			Definitivo
Escaleras	3			Definitivo



Inventario de Bienes Muebles, Inmuebles y Equipo 2006

Descripción	Bueno	Regular	Malo	Tipo
Gimnasio	1			Definitivo
Laboratorio de idiomas	1			Definitivo
Laboratorio multidisciplinario	1			Definitivo
Laboratorio taller	1			Definitivo
Monumento a la bandera	1			Definitivo
Plazoleta	1			Definitivo
Pórtico	1			Definitivo
Prefectura	1			Definitivo
Sala de cómputo	1			Definitivo
Sala de espera	2			Definitivo
Sala de impresión	1			Definitivo
Sala de juntas	1			Definitivo
Sala de servicio médico	2			Definitivo
Sanitarios para alumnos	6			Definitivo
Subdirección o secretaría	3			Definitivo

4. Servicios en la localidad

Agua:	Agua entubada	Drenaje:	Si	Electricidad:	Si	Transporte:	Si
Vías de comunicación:				Si			

5. Instalaciones

Hidráulica:	No	Eléctrica:	Si	Gas:	Si	Drenaje:	Si	Barda perimetral:	Si
-------------	----	------------	----	------	----	----------	----	-------------------	----



Inventario de Bienes Muebles, Inmuebles y Equipo 2006

6. Obras en proceso

Descripción	Tipo de obra	Cantidad	Organismo constructor	Año de inicio	% avance	Equipado	Interrupción

7. Mobiliario básico

Descripción	Bueno	Regular	Rehabilitación	Malo
Mesa o escritorio para maestro	10			
Mesabanco o pupitre binario	145			
Pizarrones	10			
Pupitres universitarios	320			
Silla para maestro	13			

8. Mobiliario y equipo para oficina

Descripción	Bueno	Regular	Rehabilitación	Malo
Archiveros	19	2		
Banderas	2			
Butacas	152			
Cámaras de videofilmación	1			
Cámaras fotográficas	2			
Computadoras	18			
Credenzas	3			
Duplicadores	2			
Engargoladoras	1	1		



Inventario de Bienes Muebles, Inmuebles y Equipo 2006

Descripción	Bueno	Regular	Rehabilitación	Malo
Equipo de sonido	1	1		
Escritorios	19	1		
Estantes	24			
Extinguidores	23			
Fotocopiadoras	1	1		
Guillotinas	1			
Impresoras	6			
Libreros	7			
Lockers	140			
Mamparas	7	2		
Maquinas de escribir	2	2		
Megáfonos	1			
Mesas varias	10	5	1	1
Nichos para bandera	2			
No break	21			
Podiums	1			
Proyectores de cuerpos opacos	1			
Proyectores de transparencias	2			
Radiograbadoras	15			
Reguladores de voltaje	2			
Relojes de asistencia y tarjetero	1			
Retroproyectors	15			



Inventario de Bienes Muebles, Inmuebles y Equipo 2006

Descripción	Bueno	Regular	Rehabilitación	Malo
Sillas	53			
Sillones	3	3		
Televisores	15	1		
Videocaseteras	15	2		



Inventario de Bienes Muebles, Inmuebles y Equipo 2006

Instituto Regional de Villa Cuauhtémoc "Horacio Zúñiga"

1. Datos generales del inmueble

C. C. T.:	15SBH0014U
Nivel educativo:	Medio superior
Municipio:	Otzolotepec
Localidad:	Villa Cuauhtémoc
Domicilio:	Industria no. 36
Teléfono:	01 719 286 07 26
Código postal:	52080
Matrícula 2006-2007:	443



Infraestructura y equipo

Aulas	Laboratorios	Bibliotecas	Canchas	Salas de cómputo	Auditorios	Computadoras	
						Docentes y admvos.	Alumnos
13		1	2	1		7	30



Inventario de Bienes Muebles, Inmuebles y Equipo 2006

2. Situación legal y administrativa del inmueble

Edificio propio:	Si	De la comunidad	Superficie total:	3 954 m ²
Terreno propio:	Si	Propiedad privada	Superficie construida:	2 516 m ²
Legalizado:	Si	Sin documento	Superficie disponible:	0 m ²

3. Aulas laboratorios, talleres y otros anexos

Descripción	Bueno	Regular	Malo	Tipo
Administración		1		Definitivo
Almacén o bodega		2		Adaptado
Aula de usos múltiples		1		Adaptado
Aulas		13		Definitivo
Baños para el personal		3		Definitivo
Biblioteca		1		Definitivo
Canchas			2	Definitivo
Cubículo o sala de maestros			1	Adaptado
Dirección		1		Definitivo
Escaleras		3		Definitivo
Intendencia		1		Definitivo
Pórtico		1		Definitivo
Sala de audiovisual			1	Adaptado
Sala de cómputo		1		Definitivo
Sala de impresión		1		Definitivo
Sala de orientación		1		Definitivo



Inventario de Bienes Muebles, Inmuebles y Equipo 2006

Descripción	Bueno	Regular	Malo	Tipo
Sanitarios para alumnos		4		Definitivo
Subdirección o secretaría		1		Definitivo

4. Servicios en la localidad

Agua:	Agua entubada	Drenaje:	Si	Electricidad:	Si	Transporte:	Si
Vías de comunicación:				Si			

5. Instalaciones

Hidráulica:	No	Eléctrica:	Si	Gas:	Si	Drenaje:	Si	Barda perimetral:	Si
-------------	----	------------	----	------	----	----------	----	-------------------	----

6. Obras en proceso

Descripción	Tipo de obra	Cantidad	Organismo constructor	Año de inicio	% avance	Equipado	Interrupción

7. Mobiliario básico

Descripción	Bueno	Regular	Rehabilitación	Malo
Mesa o escritorio para maestro		11		
Pizarrones		11		
Pupitres universitarios		409	60	10
Silla para maestro		11		



Inventario de Bienes Muebles, Inmuebles y Equipo 2006

8. Mobiliario y equipo para oficina

Descripción	Bueno	Regular	Rehabilitación	Malo
Archiveros		6		
Banderas		1		
Computadoras	7			
Credenzas		1		
Duplicadores	7			1
Engargoladoras		1		
Escritorios		10		
Estantes		1		
Fotocopiadoras		2		
Guillotinas		1		
Impresoras		6		
Libreros		2		
Lockers		16		
Maqinas de escribir	1			1
Mesas varias		6		
Nichos para bandera	1			
No break	1	1		1
Radiograbadoras	2	2		
Reguladores de voltaje	2	4		
Relojes de asistencia y tarjetero	1			
Retroproyectores	1			



Inventario de Bienes Muebles, Inmuebles y Equipo 2006

Descripción	Bueno	Regular	Rehabilitación	Malo
Sillas	22			
Sillones	2	2		
Televisores	2			1
Videocaseteras				



Inventario de Bienes Muebles, Inmuebles y Equipo 2006

Instituto Secundaria y Educación Subprofesional, S. C.

1. Datos generales del inmueble

C. C. T.:	15PBH6035Y
Nivel educativo:	Medio superior
Municipio:	Toluca
Localidad:	Santiago Miltepec
Domicilio:	Av. Isidro Fabela Nte. No. 905
Teléfono:	01 72 22 72 18 72
Código Postal:	50020
Matrícula 2006-2007:	850



infraestructura y equipo

Aulas	Laboratorios	Bibliotecas	Canchas	Salas de cómputo	Auditorios	Computadoras	
						Docentes y admvos.	Alumnos
22	1	1	2	2		11	36



Inventario de Bienes Muebles, Inmuebles y Equipo 2006

2. Situación legal y administrativa del inmueble

Edificio propio:	Si	Particular propio	Superficie total:	2 570 m ²
Terreno propio:	Si	Propiedad privada	Superficie construida:	599 m ²
Legalizado:	Si	Título de propiedad	Superficie disponible:	0 m ²

3. Aulas laboratorios, talleres y otros anexos

Descripción	Bueno	Regular	Malo	Tipo
Administración	1			Definitivo
Aula de usos múltiples	1			Definitivo
Aulas	22			Definitivo
Biblioteca	1			Definitivo
Cafetería o cooperativa	1			Definitivo
Canchas	2			Definitivo
Casa del conserje	1			Definitivo
Cocina	1			Definitivo
Cuarto de material de aseo y mantenimiento	1			Definitivo
Cubículo o sala de maestros	6			Definitivo
Dirección	1			Definitivo
Laboratorio multidisciplinario	1			Definitivo
Patio de juegos	1			Definitivo
Sala de audiovisual	1			Definitivo
Sala de cómputo	2			Definitivo
Sala de espera	1			Definitivo



Inventario de Bienes Muebles, Inmuebles y Equipo 2006

Descripción	Bueno	Regular	Malo	Tipo
Sala de impresión	1			Definitivo
Sala de servicio médico	1			Definitivo
Sanitarios para alumnos	6			Definitivo
Subdirección o secretaría	1			Definitivo

4. Servicios en la localidad

Agua:	Agua entubada	Drenaje:	Si	Electricidad:	Si	Transporte:	Si
Vías de comunicación:				Si			

5. Instalaciones

Hidráulica:	No	Eléctrica:	Si	Gas:	Si	Drenaje:	Si	Barda perimetral:	Si
-------------	----	------------	----	------	----	----------	----	-------------------	----

6. Obras en proceso

Descripción	Tipo de obra	Cantidad	Organismo constructor	Año de inicio	% avance	Equipado	Interrupción

7. Mobiliario y básico

Descripción	Bueno	Regular	Rehabilitación	Malo
Mesa o escritorio para maestro	22			
Pizarrones	22			
Pupitres universitarios	880			
Silla para maestro	22			



Inventario de Bienes Muebles, Inmuebles y Equipo 2006

8. Mobiliario y equipo para oficina

Descripción	Bueno	Regular	Rehabilitación	Malo
Archiveros	11			
Cámara de videofilmación	1			
Cámaras fotográficas	1			
Computadoras	11			
Duplicadores	2			
Engargoladoras	1			
Equipo de sonido	1			
Escritorios	15			
Estantes	4			
Extinguidores	12			
Fotocopiadoras	1			
Guillotinas	2			
Impresoras	3			
Libreros	9			
Lockers	9			
Mamparas	5			
Maquinas de escribir	6			
Mesas varias	11			
No break	1			
Podium	1			
Proyectores de cuerpos opacos	1			



Inventario de Bienes Muebles, Inmuebles y Equipo 2006

Descripción	Bueno	Regular	Rehabilitación	Malo
Radiograbadoras	5			
Reguladores de voltaje	3			
Sillas	186			
Sillones	1			
Televisores	1			
Videocaseteras	1			



Inventario de Bienes Muebles, Inmuebles y Equipo 2006

Instituto Técnico Administrativo y Humanístico de Toluca, A. C.

1. Datos generales del inmueble

C. C. T.:	15PBH6001H
Nivel educativo:	Medio superior
Municipio:	Toluca
Localidad:	Toluca
Domicilio:	Av. Morelos Ote. 748
Teléfono:	2 15 78 87
Código postal:	50090
Matrícula 2006-2007:	958



PREPARATORIA I.T.A.H.T. FECHA

Infraestructura y equipo

Aulas	Laboratorios	Bibliotecas	Canchas	Salas de cómputo	Auditorios	Computadoras	
						Docentes y admvos.	Alumnos
14		1		1		15	46



Inventario de Bienes Muebles, Inmuebles y Equipo 2006

2. Situación legal y administrativa del inmueble

Edificio propio:	Si		Superficie total:	3 800 m ²
Terreno propio:	Si	Propiedad privada	Superficie construida:	1 400 m ²
Legalizado:	Si	Escritura	Superficie disponible:	0 m ²

3. Aulas laboratorios, talleres y otros anexos

Descripción	Bueno	Regular	Malo	Tipo
Administración		1		Definitivo
Aulas	14			Definitivo
Baños para el personal	1			Definitivo
Biblioteca		1		Definitivo
Cafetería o cooperativa		1		Definitivo
Casa del conserje		1		Definitivo
Cubículo o sala de maestros	1			Definitivo
Dirección	1			Definitivo
Escaleras	1			Definitivo
Intendencia	1			Definitivo
Sala de cómputo	1			Definitivo
Sala de espera	1			Definitivo
Sala de impresión	1			Definitivo
Sala de juntas	1			Definitivo
Sala de orientación	1			Definitivo
Sanitarios para alumnos		1		Definitivo
Subdirección o secretaría		1		Definitivo



Inventario de Bienes Muebles, Inmuebles y Equipo 2006

4. Servicios en la localidad

Agua:	Agua entubada	Drenaje:	Si	Electricidad:	Si	Transporte:	Si
Vías de comunicación:				Si			

5. Instalaciones

Hidráulica:	No	Eléctrica:	Si	Gas:	Si	Drenaje:	Si	Barda perimetral:	si
-------------	----	------------	----	------	----	----------	----	-------------------	----

6. Obras en proceso

Descripción	Tipo de obra	Cantidad	Organismo constructor	Año de inicio	% avance	Equipado	Interrupción

7. Mobiliario básico

Descripción	Bueno	Regular	Rehabilitación	Malo
Mesas ó escritorio para maestro	18			
Pizarrones	19			
Pupitres universitarios	900			
Sillas para maestros	18			

8. Mobiliario y equipo para oficina

Descripción	Bueno	Regular	Rehabilitación	Malo
Antenas	1			
Archiveros	8			
Banderas	1			
Cámaras fotográficas	1			
Computadoras	15			



Inventario de Bienes Muebles, Inmuebles y Equipo 2006

Descripción	Bueno	Regular	Rehabilitación	Malo
Credenzas	2			
Duplicadores	1			
Engargoladoras	1			
Equipo de sonido	1			
Escritorios	8			
Estantes	3			
Extinguidores	11			
Fotocopiadoras	2			
Guillotinas	1			
Impresoras	7			
Libreros	2			
Lockers	100			
Maquinas de escribir	5			
Mesas varias	5			
Mimeógrafos	2			
Nichos para bandera	1			
No break	8			
Proyectores de transparencias	1			
Radiograbadoras	3			
Reguladores de voltaje	1			
Relojes de asistencia y tarjetero	1			
Sillas	28			



Inventario de Bienes Muebles, Inmuebles y Equipo 2006

Descripción	Bueno	Regular	Rehabilitación	Malo
Sillones	4			
Televisores	2			
Videocaseteras	2			



Inventario de Bienes Muebles, Inmuebles y Equipo 2006

Instituto Tenancingo A. C.

1. Datos generales del inmueble

C. C. T.:	15PBH6046D
Nivel educativo:	Medio superior
Municipio:	Tenancingo
Localidad:	Tenancingo
Domicilio:	Pablo González Casanova No. 301
Teléfono:	01 71 41 43 20 90
Código Postal:	52400
Matrícula 2006-2007:	46



Infraestructura y equipo

Aulas	Laboratorios	Bibliotecas	Canchas	Salas de cómputo	Auditorios	Computadoras	
						Docentes y admvos.	Alumnos
7	1	1	2	1		10	20



Inventario de Bienes Muebles, Inmuebles y Equipo 2006

2. Situación legal y administrativa del inmueble

Edificio propio:	Si	Estatal	Superficie total:	750 m ²
Terreno propio:	Si	Otro	Superficie construida:	736 m ²
Legalizado:	Si	Escritura	Superficie disponible:	0 m ²

3. Aulas laboratorios, talleres y otros anexos

Descripción	Bueno	Regular	Malo	Tipo
Administración	2			Definitivo
Almacén o bodega	2			Definitivo
Aula de usos múltiples	1			Definitivo
Aulas	7			Definitivo
Baños para el personal	2			Definitivo
Biblioteca	1			Definitivo
Cafetería o cooperativa	1			Definitivo
Canchas	2			Definitivo
Cuarto de material de aseo y mantenimiento	2			Definitivo
Dirección	3			Definitivo
Escaleras	6			Definitivo
Laboratorio multidisciplinario	1			Definitivo
Lavandería	1			Definitivo
Plaza cívica	1			Definitivo
Pórtico	1			Definitivo
Prefectura	3			Adaptado



Inventario de Bienes Muebles, Inmuebles y Equipo 2006

Descripción	Bueno	Regular	Malo	Tipo
Sala de audiovisual	1			Definitivo
Sala de cómputo	1			Definitivo
Salón de cantos	1			Definitivo
Sanitarios para alumnos	2			Definitivo
Subdirección o secretaría	3			Definitivo

4. Servicios en la localidad

Agua:	Agua entubada	Drenaje:	Si	Electricidad:	Si	Transporte:	Si
Vías de comunicación:				Si			

5. Instalaciones

Hidráulica:	No	Eléctrica:	Si	Gas:	Si	Drenaje:	Si	Barda perimetral:	Si
-------------	----	------------	----	------	----	----------	----	-------------------	----

6. Obras en proceso

Descripción	Tipo de obra	Cantidad	Organismo constructor	Año de inicio	% avance	Equipado	Interrupción

7. Mobiliario y básico

Descripción	Bueno	Regular	Rehabilitación	Malo
Mesa o escritorio para maestro	9			
Mesabanco o pupitre binario	127		20	6
Pizarrones	8			
Pupitre universitario	43		3	
Silla para maestro	7			



Inventario de Bienes Muebles, Inmuebles y Equipo 2006

8. Mobiliario y equipo para oficina

Descripción	Bueno	Regular	Rehabilitación	Malo
Archiveros	6			
Banderas	2			
Cámara fotográfica	1			
Computadoras	9	1		
Credenzas	12			
Duplicadores	1			
Engargoladoras	1			
Equipo de sonido	1			
Escritorios	5			
Estantes	2			
Fotocopiadoras	1			
Guillotinas	1			
Impresoras	8			1
Maquinas de escribir	6			
Mesas varias	6			
Nichos para bandera	2			
No break	2			
Podium	1			
Radiograbadoras	1	1		
Reguladores de voltaje	6			
Retroproyectores	1			



Inventario de Bienes Muebles, Inmuebles y Equipo 2006

Descripción	Bueno	Regular	Rehabilitación	Malo
Sillas	15			
Televisores	2			
Videocaseteras	2			



Inventario de Bienes Muebles, Inmuebles y Equipo 2006

Instituto Universitario Alexander Von Humboldt

1. Datos generales del inmueble

C. C. T.:	15PBH60171
Nivel educativo:	Medio superior
Municipio:	Toluca
Localidad:	Toluca
Domicilio:	Francisco Villa no. 3
Teléfono:	01 72 22 37 13 17
Código postal:	50010
Matrícula 2006-2007:	196



Infraestructura y equipo

Aulas	Laboratorios	Bibliotecas	Canchas	Salas de cómputo	Auditorios	Computadoras	
						Docentes y admvos.	Alumnos
10	1	1	1	1		6	41



Inventario de Bienes Muebles, Inmuebles y Equipo 2006

2. Situación legal y administrativa del inmueble

Edificio propio:	Si	De la comunidad	Superficie total:	5 632 m ²
Terreno propio:	Si	Ejidal	Superficie construida:	701 m ²
Legalizado:	Si	Contrato compra-venta	Superficie disponible:	450 m ²

3. Aulas laboratorios, talleres y otros anexos

Descripción	Bueno	Regular	Malo	Tipo
Almacén o bodega	1			Definitivo
Aula de usos múltiples	1			Definitivo
Aulas	10			Definitivo
Baños para el personal	2			Definitivo
Biblioteca	1			Definitivo
Cafetería o cooperativa	1			Definitivo
Canchas	1			Definitivo
Cocina	1			Definitivo
Cuarto de material de aseo y mantenimiento	1			Definitivo
Cubículo o sala de maestros	1			Definitivo
Departamento de exámenes profesionales	1			Definitivo
Dirección	1			Definitivo
Escaleras	2			Definitivo
Laboratorio multidisciplinario	1			Definitivo
Patio de juegos	1			Definitivo
Pórtico	2			Definitivo



Inventario de Bienes Muebles, Inmuebles y Equipo 2006

Descripción	Bueno	Regular	Malo	Tipo
Sala de cómputo	1			Definitivo
Sala de espera	1			Definitivo
Sala de orientación	1			Definitivo
Sala de servicio médico	1			Definitivo
Sanitarios para alumnos	6			Definitivo
Subdirección o secretaría	1			Definitivo

4. Servicios en la localidad

Agua:	Agua entubada	Drenaje:	Si	Electricidad:	Si	Transporte:	Si
Vías de comunicación:				Si			

5. Instalaciones

Hidráulica:	No	Eléctrica:	Si	Gas:	Si	Drenaje:	Si	Barda perimetral:	No
-------------	----	------------	----	------	----	----------	----	-------------------	----

6. Obras en proceso

Descripción	Tipo de obra	Cantidad	Organismo constructor	Año de inicio	% avance	Equipado	Interrupción

7. Mobiliario básico

Descripción	Bueno	Regular	Rehabilitación	Malo
Mesa o escritorio para maestro	9			
Pizarrones	9			
Pupitres universitarios	230			
Silla para maestro	9			



Inventario de Bienes Muebles, Inmuebles y Equipo 2006

8. Mobiliario y equipo para oficina

Descripción	Bueno	Regular	Rehabilitación	Malo
Archiveros	10			
Butacas	2			
Computadoras	6			
Equipos de sonido	1			
Escritorios	9			
Estantes	10			
Extinguidores	6			
Fotocopiadoras	2			
Impresoras	4			
Libreros	8			
Lockers	9			
Mesas varias	3			
No break	3			
Proyectores de transparencias	3			
Radiograbadoras	6			
Relojes de asistencia y tarjetero	1			
Sillas	9			
Sillones	3			
Televisores	4			
Videocaseteras	2			



Inventario de Bienes Muebles, Inmuebles y Equipo 2006

Instituto Universitario de Atacomulco

1. Datos generales del inmueble

C. C. T.:	15MSU3008D
Nivel educativo:	Superior y Media Superior
Municipio:	Atacomulco
Localidad:	Atacomulco
Domicilio:	Lic. Jorge Jiménez Cantú 5 Pte. No. 1401
Teléfono:	01 712 1 20 11 94
Código postal:	50450
Matrícula 2006-2007:	64



Infraestructura y equipo

Aulas	Laboratorios	Bibliotecas	Canchas	Salas de cómputo	Auditorios	Computadoras	
						Docentes y admvos.	Alumnos
15	1	1	1	1		5	35



Inventario de Bienes Muebles, Inmuebles y Equipo 2006

2. Situación legal y administrativa del inmueble

Edificio propio:	Si	Institución	Superficie total:	18 500 m ²
Terreno propio:	Si	Propiedad	Superficie construida:	752
Legalizado:	Si	Escritura	Superficie disponible:	15 000

3. Aulas laboratorios, talleres y otros anexos

Descripción	Bueno	Regular	Malo	Tipo
Administración	1			Adaptado
Biblioteca	1			Definitivo
Cafetería	1			Definitivo
Canchas	1			Definitivo
Dirección	1			Definitivo
Escaleras	1			Definitivo
Plazoleta	1			Definitivo
Plaza cívica	1			Definitivo
Pórtico	1			Definitivo
Prefectura	1			Definitivo
Sala de cómputo	1			Definitivo
Sala de orientación	1			Adaptado

4. Servicios en la localidad

Agua:	Si	Drenaje:	Si	Electricidad:	Si	Transporte:	Si
Vías de comunicación:				Si			



Inventario de Bienes Muebles, Inmuebles y Equipo 2006

5. Instalaciones

Hidráulica:	No	Eléctrica:	Si	Gas:	Si	Drenaje:	Si	Barda perimetral:	Si
-------------	----	------------	----	------	----	----------	----	-------------------	----

6. Obras en proceso

Descripción	Tipo de obra	Cantidad	Organismo constructor	Año de inicio	% avance	Equipado	Interrupción

7. Mobiliario y básico

Descripción	Bueno	Regular	Rehabilitación	Malo
Mesas o escritorios para alumnos	15			
Pizarrones	15			
Pupitres universitarios	35			
Sillas para maestros	15			

8. Mobiliario y equipo para oficina

Descripción	Bueno	Regular	Rehabilitación	Malo
Archiveros	5			
Banderas	1			
Butacas	296			
Escritorios	4			
Libreros	2			
Mesas varias	27			
Sillas	87			
Sillones	1			



Inventario de Bienes Muebles, Inmuebles y Equipo 2006

Descripción	Bueno	Regular	Rehabilitación	Malo
Cámara fotográfica	1			
Computadoras	5			
Equipos de sonido	1			
Extinguidores	6			
Fotocopiadoras	1			
Guillotinas	5			
No break	1			
Proyectores de cuerpos opacos	2			
Radiograbadoras	1			
Reguladores de voltaje	6			
Televisores	1			
Videocaseteras	1			



Inventario de Bienes Muebles, Inmuebles y Equipo 2006

Instituto Universitario Auriga A. C.

1. Datos generales del inmueble

C. C. T.:	15SBH0009I
Nivel educativo:	Medio superior
Municipio:	Valle de Bravo
Localidad:	Valle de Bravo
Domicilio:	Adolfo López Mateos no. 200
Teléfono:	01 72 626 23 06
Código postal:	51200
Matrícula 2006-2007:	211



Infraestructura y equipo

Aulas	Laboratorios	Bibliotecas	Canchas	Salas de cómputo	Auditorios	Computadoras	
						Docentes y admvos.	Alumnos
8	2	1	1	1		10	10



Inventario de Bienes Muebles, Inmuebles y Equipo 2006

2. Situación legal y administrativa del inmueble

Edificio propio:	Si	De la comunidad	Superficie total:	1,818 m ²
Terreno propio:	Si	Otro	Superficie construida:	1,233 m ²
Legalizado:	Si	Escritura	Superficie disponible:	500 m ²

3. Aulas laboratorios, talleres y otros anexos

Descripción	Bueno	Regular	Malo	Tipo
Administración	1			Adaptado
Aulas		8		Definitivo
Baños para el personal	1			Definitivo
Biblioteca	1			Definitivo
Cafetería o cooperativa	1			Definitivo
Canchas		1		Definitivo
Cuarto de material de aseo y mantenimiento		1		Adaptado
Dirección	1			Definitivo
Escaleras	1			Definitivo
Laboratorio Taller		1		Adaptado
Laboratorio Taller		1		Definitivo
Sala de audiovisual	1			Definitivo
Sala de cómputo			1	Definitivo
Sala de orientación		1		Definitivo
Sanitarios para alumnos	11			Definitivo
Subdirección o secretaría	1			Definitivo



Inventario de Bienes Muebles, Inmuebles y Equipo 2006

4. Servicios en la localidad

Agua:	Agua entubada	Drenaje:	Si	Electricidad:	Si	Transporte:	Si
Vías de comunicación:				Si			

5. Instalaciones

Hidráulica:	No	Eléctrica:	Si	Gas:	Si	Drenaje:	Si	Barda perimetral:	si
-------------	----	------------	----	------	----	----------	----	-------------------	----

6. Obras en proceso

Descripción	Tipo de obra	Cantidad	Organismo constructor	Año de inicio	% avance	Equipado	Interrupción

7. Mobiliario básico

Descripción	Bueno	Regular	Rehabilitación	Malo
Mesa o escritorio para maestro		6		
Pizarrones		8		
Pupitres universitarios		251	13	
Sillas para maestros		37		

8. Mobiliario y equipo para oficina

Descripción	Bueno	Regular	Rehabilitación	Malo
Antenas		1		
Archiveros		9		
Banderas		1		
Computadoras		10		
Equipo de sonido				1



Inventario de Bienes Muebles, Inmuebles y Equipo 2006

Descripción	Bueno	Regular	Rehabilitación	Malo
Escritorios		15		
Estantes		13		
Extinguidores		2		
Impresoras		1		1
Libreros		3		
Máquinas de escribir		3		
Mesas varias		8		
Nichos para bandera		1		
Sillas		9		



Inventario de Bienes Muebles, Inmuebles y Equipo 2006

Instituto Universitario Del Estado de México, S. C.

1. Datos generales del inmueble

C. C. T.:	15MSU0410U
Nivel educativo:	Superior y Medio Superior
Municipio:	Metepec
Localidad:	Metepec
Domicilio:	Vialidad Toluca-Metepec No. 352
Teléfono:	01 72 22 70 22 75
Código postal:	52100
Matrícula 2006-2007:	1 424



Infraestructura y equipo

Aulas	Laboratorios	Bibliotecas	Canchas	Salas de cómputo	Auditorios	Computadoras	
						Docentes y admvos.	Alumnos
121	1	1	5	11	2	300	300



Inventario de Bienes Muebles, Inmuebles y Equipo 2006

2. Situación legal y administrativa del inmueble

Edificio propio:	Si		Superficie total:	7 802 m ²
Terreno propio:	Si	Propiedad privada	Superficie construida:	2 879 m ²
Legalizado:	Si	Título de propiedad	Superficie disponible:	0 m ²

3. Aulas laboratorios, talleres y otros anexos

Descripción	Bueno	Regular	Malo	Tipo
Administración	9			Definitivo
Aljibe	2			Definitivo
Almacén o bodega	1			Definitivo
Auditorio	2			Definitivo
Aula de usos múltiples	1			Definitivo
Aulas	121			Definitivo
Banco de material didáctico	1			Definitivo
Baños para el personal	6			Definitivo
Biblioteca	1			Definitivo
Cafetería ó cooperativa	1			Definitivo
Canchas	5			Definitivo
Casa de maquinas	1			Definitivo
Casa del conserje	3			Definitivo
Cocina	1			Definitivo
Cuarto de material de aseo y mantenimiento	3			Definitivo
Cubículo o sala de maestros	25			Definitivo



Inventario de Bienes Muebles, Inmuebles y Equipo 2006

Descripción	Bueno	Regular	Malo	Tipo
Departamento de difusión cultural	1			Definitivo
Departamento de exámenes profesionales	1			Definitivo
Departamento de investigación	1			Definitivo
Dirección	1			Definitivo
Escaleras	14			Definitivo
Intendencia	1			Definitivo
Laboratorio de psicopedagogía	1			Definitivo
Monumento a la bandera	1			Definitivo
Patio de juegos	1			Definitivo
Pórtico	1			Definitivo
Sala de audiovisual	1			Definitivo
Sala de cómputo	11			Definitivo
Sala de danza	1			Definitivo
Sala de espera	1			Definitivo
Sala de impresión	1			Definitivo
Sala de juntas	3			Definitivo
Sala de música	1			Definitivo
Sala de orientación	1			Definitivo
Sala de servicio médico	1			Definitivo
Salón de cantos	1			Definitivo
Sanitario para alumnos	18			Definitivo
Subdirección o secretaría	4			Definitivo



Inventario de Bienes Muebles, Inmuebles y Equipo 2006

Descripción	Bueno	Regular	Malo	Tipo
Teatro	1			Definitivo

4. Servicios en la localidad

Agua:	Agua entubada	Drenaje:	Si	Electricidad:	Si	Transporte:	Si
Vías de comunicación:				Si			

5. Instalaciones

Hidráulica:	No	Eléctrica:	Si	Gas:	Si	Drenaje:	Si	Barda perimetral:	Si
-------------	----	------------	----	------	----	----------	----	-------------------	----

6. Obras en proceso

Descripción	Tipo de obra	Cantidad	Organismo constructor	Año de inicio	% avance	Equipado	Interrupción

7. Mobiliario básico

Descripción	Bueno	Regular	Rehabilitación	Malo
Mesa o escritorio para maestro	121			
Pizarrones	121			
Pupitres universitarios	4200			
Silla para maestro	133			



Inventario de Bienes Muebles, Inmuebles y Equipo 2006

8. Mobiliario y equipo para oficina

Descripción	Bueno	Regular	Rehabilitación	Malo
Antenas	2			
Archiveros	75			
Banderas	4			
Cámara de videofilmación	1			
Cámaras fotográficas	3			
Computadoras	300			
Credenzas	7			
Duplicadores	2			
Engargoladoras	5			
Equipo de sonido	3			
Escritorios	100			
Estantes	12			
Extinguidores	35			
Fotocopiadoras	11			
Guillotinas	5			
Impresoras	30			
Libreros	35			
Mamparas	15			
Maquinas de escribir	5			
Megáfonos	3			
Mesas varias	12			



Inventario de Bienes Muebles, Inmuebles y Equipo 2006

Descripción	Bueno	Regular	Rehabilitación	Malo
Mimeógrafos	1			
Nichos para bandera	4			
No break	5			
Podiums	2			
Proyectores de cuerpos opacos	2			
Proyectores de transparencias	4			
Radiograbadoras	25			
Reguladores de voltaje	300			
Reloj de asistencia y tarjetero	2			
Retroproyectores	16			
Sillas	1 200			
Sillones	75			
Televisores	20			
Videocaseteras	14			



Inventario de Bienes Muebles, Inmuebles y Equipo 2006

Instituto Universitario del Lago Del Sol

1. Datos generales del inmueble

C. C. T.:	15PBH6048B
Nivel educativo:	Medio superior
Municipio:	Valle de Bravo
Localidad:	Santa María Pipioltepec
Domicilio:	Carr. Valle de Bravo- Amanalco S/N
Teléfono:	01 71 2 62 58 26
Código postal:	51200
Matrícula 2006-2007:	189



Infraestructura y equipo

Aulas	Laboratorios	Bibliotecas	Canchas	Salas de cómputo	Auditorios	Computadoras	
						Docentes y admvos	Alumnos
6		1	2	2		10	39



Inventario de Bienes Muebles, Inmuebles y Equipo 2006

2. Situación legal y administrativa del inmueble

Edificio propio:	Si		Superficie total:	10 500 m ²
Terreno propio:	Si	Ejidal	Superficie construida:	288 m ²
Legalizado:	Si	Contrato de compra-venta	Superficie disponible:	1 500 m ²

3. Aulas laboratorios, talleres y otros anexos

Descripción	Bueno	Regular	Malo	Tipo
Administración	1			Definitivo
Almacén o bodega	1			Definitivo
Aulas	6			Definitivo
Baños para el personal	1			Definitivo
Biblioteca	1			Definitivo
Cafetería o cooperativa	1			Definitivo
Canchas	2			Definitivo
Cuarto de material de aseo y mantenimiento	1			Definitivo
Cubículo o sala para maestros	1			Definitivo
Departamento de exámenes profesionales	1			Definitivo
Dirección	1			Definitivo
Escaleras	1			Definitivo
Portico	1			Definitivo
Sala de cómputo	2			Definitivo
Sala de espera	1			Definitivo
Sanitarios para alumnos	6			Definitivo
Subdirección o secretaría	1			Definitivo



Inventario de Bienes Muebles, Inmuebles y Equipo 2006

4. Servicios en la localidad

Agua:	Agua entubada	Drenaje:	Si	Electricidad:	Si	Transporte:	Si
Vías de comunicación:				Si			

5. Instalaciones

Hidráulica:	No	Eléctrica:	Si	Gas:	Si	Drenaje:	Si	Barda perimetral:	No
-------------	----	------------	----	------	----	----------	----	-------------------	----

6. Obras en proceso

Descripción	Tipo de obra	Cantidad	Organismo constructor	Año de inicio	% avance	Equipado	Interrupción

7. Mobiliario básico

Descripción	Bueno	Regular	Rehabilitación	Malo
Mesa o escritorio para maestro	6			
Mesas trapezoidales	250			
Pizarrones	6			
Sillas para maestros	6			
Sillas para mesas trapezoidales	250			



Inventario de Bienes Muebles, Inmuebles y Equipo 2006

8. Mobiliario y equipo para oficina

Descripción	Bueno	Regular	Rehabilitación	Malo
Archiveros	14			
Cámaras de videofilmación	1			
Cámaras fotográficas	1			
Computadoras	10			
Credenzas	4			
Engargoladoras	1			
Equipo de sonido	1			
Escritorios	16			
Estantes	4			
Extinguidores	4			
Fotocopiadoras	3			
Guillotinas	1			
Impresoras	7			
Libreros	6			
Lockers	1			
Maquinas de escribir	2			
Mesas varias	6			
Podium	1			
Proyectores de transparencias	3	1		
Radiograbadoras	4			
Reguladores de voltaje	8			



Inventario de Bienes Muebles, Inmuebles y Equipo 2006

Descripción	Bueno	Regular	Rehabilitación	Malo
Retroproyectores	3			
Sillas	35			
Sillones	7			
Televisores	16			
Videocaseteras	4			



Inventario de Bienes Muebles, Inmuebles y Equipo 2006

Instituto Universitario del Tercer Milenio, S. C.

1. Datos generales del inmueble

C. C. T.:	15PBH6037W
Nivel educativo:	Medio superior
Municipio:	Villa Guerrero
Localidad:	Villa Guerrero
Domicilio:	Héroes Del 14 De Septiembre No. 3
Teléfono:	01 71 41 46 07 29
Código postal:	51760
Matrícula 2006-2007:	66



Infraestructura y equipo

Aulas	Laboratorios	Bibliotecas	Canchas	Salas de cómputo	Auditorios	Computadoras	
						Docentes y admvos.	Alumnos
5	2	1		1		5	20



Inventario de Bienes Muebles, Inmuebles y Equipo 2006

2. Situación legal y administrativa del inmueble

Edificio propio:	Si	Estatal	Superficie total:	1 887 m ²
Terreno propio:	Si	Propiedad privada	Superficie construida:	350 m ²
Legalizado:	Si	Escritura	Superficie disponible:	500 m ²

3. Aulas laboratorios, talleres y otros anexos

Descripción	Bueno	Regular	Malo	Tipo
Administración	1			Definitivo
Almacén o bodega	1			Definitivo
Aula de usos múltiples	1			Definitivo
Aulas	5			Definitivo
Baños para el personal	2			Definitivo
Biblioteca	1			Definitivo
Cafetería o cooperativa	1			Definitivo
Cubículo o sala de maestros	1			Definitivo
Dirección	1			Definitivo
Escaleras	2			Definitivo
Laboratorio de idiomas	1			Definitivo
Laboratorio multidisciplinario	1			Definitivo
Prefectura	1			Definitivo
Sala de audiovisual	1			Definitivo
Sala de cómputo	1			Definitivo
Sala de espera	1			Definitivo



Inventario de Bienes Muebles, Inmuebles y Equipo 2006

Descripción	Bueno	Regular	Malo	Tipo
Sala de orientación	1			Definitivo
Sanitarios para alumnos	6			Definitivo
Subdirección o secretaría	1			Definitivo

4. Servicios en la localidad

Agua:	Agua entubada	Drenaje:	Si	Electricidad:	Si	Transporte:	Si
Vías de comunicación:				Si			

5. Instalaciones

Hidráulica:	No	Eléctrica:	Si	Gas:	Si	Drenaje:	Si	Barda perimetral:	No
-------------	----	------------	----	------	----	----------	----	-------------------	----

6. Obras en proceso

Descripción	Tipo de obra	Cantidad	Organismo constructor	Año de inicio	% avance	Equipado	Interrupción

7. Mobiliario y básico

Descripción	Bueno	Regular	Rehabilitación	Malo
Mesa o escritorio para maestro	5			
Pizarrones	6			
Pupitres universitarios	180			
Silla para maestro	10			



Inventario de Bienes Muebles, Inmuebles y Equipo 2006

8. Mobiliario y equipo para oficina

Descripción	Bueno	Regular	Rehabilitación	Malo
Archiveros	5			
Banderas	4			
Butacas	56			
Computadoras	5			
Credenzas	4			
Engargoladoras	1			
Escritorios	10			
Estantes	5			
Extinguidores	4			
Fotocopiadoras	2			
Guillotinas	1			
Impresoras	5			
Libreros	3			
Mamparas	1			
Maquinas de escribir	1			
Mesas varias	8			
Nichos para bandera	1			
No break	1			
Podiums	1			
Proyectores de cuerpos opacos	1			
Radiograbadoras	1			



Inventario de Bienes Muebles, Inmuebles y Equipo 2006

Descripción	Bueno	Regular	Rehabilitación	Malo
Reguladores de voltaje	6			
Reloj de asistencia y tarjetero	1			
Sillas	14			
Sillones	4			
Televisores	1			
Videocaseteras	1			



Inventario de Bienes Muebles, Inmuebles y Equipo 2006

Instituto Universitario Franco Inglés de México S. C.

1. Datos generales del inmueble

C. C. T.:	15MSU3003I
Nivel educativo:	Superior y Medio Superior
Municipio:	Metepec
Localidad:	Metepec
Domicilio:	Árbol de La Vida No. 10
Teléfono:	01 72 22 71 13 18
Código postal:	52149
Matrícula 2006-2007:	699



Infraestructura y equipo

Aulas	Laboratorios	Bibliotecas	Canchas	Salas de cómputo	Auditorios	Computadoras	
						Docentes y admvos.	Alumnos
33	5	1	6	2	1	30	60



Inventario de Bienes Muebles, Inmuebles y Equipo 2006

2. Situación legal y administrativa del inmueble

Edificio propio:	Si		Superficie total:	29 070 m ²
Terreno propio:	Si	Propiedad privada	Superficie construida:	1 697 m ²
Legalizado:	Si	Escritura	Superficie disponible:	6 000 m ²

3. Aulas laboratorios, talleres y otros anexos

Descripción	Bueno	Regular	Malo	Tipo
Administración	1			Definitivo
Almacén o bodega	4			Definitivo
Aulas	33			Definitivo
Aulas de usos múltiples	1			Definitivo
Aula con cámara de observación	1			Definitivo
Auditorio	1			Definitivo
Baños para el personal	7			Definitivo
Banco de material didáctico	1			Definitivo
Biblioteca	1			Definitivo
Canchas	6			Definitivo
Casa de máquinas	2			Definitivo
Cafetería	1			Definitivo
Cocina	1			Definitivo
Cuarto de material de aseo	2			Definitivo
Clínica dental	3			Definitivo
Cubículo o sala de maestros	1			Definitivo



Inventario de Bienes Muebles, Inmuebles y Equipo 2006

Descripción	Bueno	Regular	Malo	Tipo
Departamento de difusión cultural	1			Definitivo
Departamento de investigación	1			Definitivo
Dirección	1			Definitivo
Escaleras	4			Definitivo
Intendencia	1			Definitivo
Laboratorio de análisis clínicos	4			Definitivo
Laboratorio de idiomas	1			Definitivo
Lavandería	1			Definitivo
Monumento a la bandera	1			Definitivo
Patio de juegos	1			Definitivo
Plazoleta	2			Definitivo
Pórtico	2			Definitivo
Sala de audiovisual	3			Definitivo
Sala de cómputo	1			Definitivo
Sala de espera	3			Definitivo
Sala de servicio médico	1			Definitivo
Sala de juntas	1			Definitivo
Sanitarios para alumnos	4			Definitivo
Teatro	1			Definitivo
Vestíbulos	4			Definitivo



Inventario de Bienes Muebles, Inmuebles y Equipo 2006

4. Servicios en la localidad

Agua:	Agua entubada	Drenaje:	Si	Electricidad:	Si	Transporte:	Si
Vías de comunicación:				Si			

5. Instalaciones

Hidráulica:	No	Eléctrica:	Si	Gas:	Si	Drenaje:	Si	Barda perimetral:	Si
-------------	----	------------	----	------	----	----------	----	-------------------	----

6. Obras en proceso

Descripción	Tipo de obra	Cantidad	Organismo constructor	Año de inicio	% avance	Equipado	Interrupción

7. Mobiliario básico

Descripción	Bueno	Regular	Rehabilitación	Malo
Mesa o escritorio para maestro	45			
Mesas trapezoidales	150			
Pizarrones	104			
Pupitres universitarios	840			
Silla para maestro	45			
Sillas para mesas trapezoidales	150			

8. Mobiliario y equipo para oficina

Descripción	Bueno	Regular	Rehabilitación	Malo
Archiveros	34			
Banderas	6			
Credenzas	6			



Inventario de Bienes Muebles, Inmuebles y Equipo 2006

Descripción	Bueno	Regular	Rehabilitación	Malo
Escritorios	18			
Estantes	18			
Libreros	64			
Lockers	40			
Mamparas	7			
Máquinas de escribir	2			
Mesas varias	35			
Sillas	250			
Sillones	55			
Podiums	1			
Computadoras	30			
Duplicadores	1			
Engargoladoras	1			
Extinguidores	30			
Fotocopiadoras	1			
Guillotinas	1			
Impresoras	13			
No break	15			
Proyectores de cuerpos opacos	3			
Proyectores de transparencias	6			
Radiograbadoras	10			
Reguladores de voltaje	5			



Inventario de Bienes Muebles, Inmuebles y Equipo 2006

Descripción	Bueno	Regular	Rehabilitación	Malo
Relojes de asistencia y tarjetero	2			
Retroproyectores	3			
Televisores	8			
Videocaseteras	15			



Inventario de Bienes Muebles, Inmuebles y Equipo 2006

IUYTEM Instituto Universitario y Tecnológico del Estado de México, S.C.

1. Datos generales del inmueble

C. C. T.:	15PBH6141H
Nivel educativo:	Medio superior
Municipio:	Metepac
Localidad:	Real de San Javier
Domicilio:	Heriberto Enríquez 384
Teléfono:	01 72 22 80 52 86
Código postal:	50180
Matrícula 2006-2007:	184



Infraestructura y equipo

Aulas	Laboratorios	Bibliotecas	Canchas	Salas de cómputo	Auditorios	Computadoras	
						Docentes y admvos.	Alumnos
9	4	1	1	1		27	22



Inventario de Bienes Muebles, Inmuebles y Equipo 2006

2. Situación legal y administrativa del inmueble

Edificio propio:	No	Particular propio	Superficie total:	1 190 m ²
Terreno propio:	No		Superficie construida:	650 m ²
Legalizado:	Si	Escritura	Superficie disponible:	0 m ²

3. Aulas laboratorios, talleres y otros anexos

Descripción	Bueno	Regular	Malo	Tipo
Administración	2			Definitivo
Almacén o bodega	1			Definitivo
Aulas	5			Definitivo
Baños para el personal	4			Definitivo
Biblioteca	1			Definitivo
Cafetería o cooperativa	1			Definitivo
Canchas	1			Definitivo
Casa del conserje	1			Definitivo
Cocina	1			Definitivo
Cuarto de aseo y mantenimiento	1			Definitivo
Cubículo o sala de maestros	2			Definitivo
Departamento de difusión cultural	1			Definitivo
Dirección	1			Definitivo
Escaleras	2			Definitivo
Laboratorio de idiomas	1			Definitivo
Laboratorio de psicopedagogía	1			Definitivo



Inventario de Bienes Muebles, Inmuebles y Equipo 2006

Descripción	Bueno	Regular	Malo	Tipo
Laboratorio multidisciplinario	1			Definitivo
Laboratorio taller	1			Definitivo
Monumento a la bandera	1			Definitivo
Plaza cívica	1			Definitivo
Plazoleta	1			Definitivo
Sala de audiovisual	1			Definitivo
Sala de cómputo	1			Definitivo
Sala de espera	1			Definitivo
Sala de impresión	1			Definitivo
Sala de orientación	2			Definitivo
Sanitarios para alumnos	2			Definitivo
Subdirección o secretaria	1			Definitivo

4. Servicios en la localidad

Agua:	Si	Drenaje:	Si	Electricidad:	Si	Transporte:	Si
Vías de comunicación:				Si			

5. Instalaciones

Hidráulica:	Si	Eléctrica:	Si	Gas:	Si	Drenaje:	Si	Barda perimetral:	Si
-------------	----	------------	----	------	----	----------	----	-------------------	----

6. Obras en proceso

Descripción	Tipo de obra	Cantidad	Organismo constructor	Año de inicio	% avance	Equipado	Interrupción



Inventario de Bienes Muebles, Inmuebles y Equipo 2006

7. Mobiliario básico

Descripción	Bueno	Regular	Rehabilitación	Malo
Mesa o escritorio para maestro	13			
Pizarrones	13			
Pupitres universitarios	350			
Silla para maestro	13			

8. Mobiliario y equipo para oficina

Descripción	Bueno	Regular	Rehabilitación	Malo
Banderas	1			
Butacas	11			
Credenzas	3			
Escritorios	4			
Nichos de bandera	1			
Sillas	11			
Sillones	3			
Computadoras	27			
Extinguidores	3			
Fotocopiadoras	1			
Impresoras	4			
No break	4			
Proyectores de transparencias	1			



Inventario de Bienes Muebles, Inmuebles y Equipo 2006

Descripción	Bueno	Regular	Rehabilitación	Malo
Radiograbadoras	4			
Retroproyectores	2			
Televisores	2			
Videocaseteras	1			



Inventario de Bienes Muebles, Inmuebles y Equipo 2006

Liceo del Valle de Toluca, S. C.

1. Datos generales del inmueble

C. C. T.:	15PBH6113L
Nivel educativo:	Medio superior
Municipio:	Metepec
Localidad:	Metepec
Domicilio:	Av. Estado de México No. 233 Oriente
Teléfono:	01 72 22 32 07 60
Código postal:	52140
Matrícula 2006-2007:	68



Infraestructura y equipo

Aulas	Laboratorios	Bibliotecas	Canchas	Salas de cómputo	Auditorios	Computadoras	
						Docentes y admvos.	Alumnos
9	2	1	1	1		1	31



Inventario de Bienes Muebles, Inmuebles y Equipo 2006

2. Situación legal y administrativa del inmueble

Edificio propio:	Si	Particular	Superficie total:	4 116 m ²
Terreno propio:	Si	Propiedad privada	Superficie construida:	1 110 m ²
Legalizado:	Si	Título de propiedad	Superficie disponible:	0 m ²

3. Aulas laboratorios, talleres y otros anexos

Descripción	Bueno	Regular	Malo	Tipo
Administración	1			Definitivo
Almacén o bodega	1			Definitivo
Aula de usos múltiples	1			Definitivo
Aulas	9			Definitivo
Baños del personal	2			Definitivo
Biblioteca	1			Definitivo
Cafetería o cooperativa	1			Definitivo
Canchas	1			Definitivo
Cuarto de material de aseo y mantenimiento	1			Definitivo
Cubículos o sala de maestros	1			Definitivo
Dirección	1			Definitivo
Escaleras	1			Definitivo
Intendencia	1			Definitivo
Laboratorio de idiomas	1			Definitivo
Laboratorio multidisciplinario	1			Definitivo
Plaza cívica	1			Definitivo



Inventario de Bienes Muebles, Inmuebles y Equipo 2006

Descripción	Bueno	Regular	Malo	Tipo
Sala de cómputo	1			Definitivo
Sala de orientación	1			Definitivo
Sala de servicio médico	1			Definitivo
Sala de espera	1			Definitivo
Sanitarios para alumnos	4			Definitivo
Subdirección o secretaría	1			Definitivo
Teatro al aire libre	1			Definitivo
Vestíbulos	1			Definitivo

4. Servicios en la localidad

Agua:	Agua entubada	Drenaje:	Si	Electricidad:	Si	Transporte:	Si
Vías de comunicación:				Si			

5. Instalaciones

Hidráulica:	No	Eléctrica:	Si	Gas:	Si	Drenaje:	Si	Barda perimetral:	Si
-------------	----	------------	----	------	----	----------	----	-------------------	----

6. Mobiliario básico

Descripción	Bueno	Regular	Rehabilitación	Malo
Mesa o escritorio para maestro	4			
Pizarrones	5			
Pupitres universitarios	84			
Silla para maestro	4			



Inventario de Bienes Muebles, Inmuebles y Equipo 2006

7. Mobiliario y equipo para oficina

Descripción	Bueno	Regular	Rehabilitación	Malo
Archiveros	2			
Escritorios	3			
Estantes	6			
Guillotinas	1			
Libreros	5			
Mamparas	1			
Impresoras	3			
No break	1			
Radiograbadoras	4			
Retroproyectores	1			
Sillas	14			
Extinguidores				1
Computadora	1			
Televisores	2			
Videocaseteras	2			



Inventario de Bienes Muebles, Inmuebles y Equipo 2006

Preparatoria "Centro Universitario de San Felipe del Progreso", A.C.

1. Datos generales del inmueble

C. C. T.:	15SBH0018Q
Nivel educativo:	Medio superior
Municipio:	San Felipe del Progreso
Localidad:	San Felipe del Progreso
Domicilio:	Avenida de los Insurgentes s/n
Teléfono:	01 71 21 23 51 48
Código postal:	50640
Matrícula 2006-2007:	522



Infraestructura y equipo

Aulas	Laboratorios	Bibliotecas	Canchas	Salas de cómputo	Auditorios	Computadoras	
						Docentes y admvos.	Alumnos
14	4	1	1	1		3	10



Inventario de Bienes Muebles, Inmuebles y Equipo 2006

2. Situación legal y administrativa del inmueble

Edificio propio:	Si	De la comunidad	Superficie total:	10 500 m ²
Terreno propio:	Si	Ejidal	Superficie construida:	740 m ²
Legalizado:	Si	Acta de donación	Superficie disponible:	1 000 m ²

3. Aulas laboratorios, talleres y otros anexos

Descripción	Bueno	Regular	Malo	Tipo
Administración	1			Definitivo
Almacén o bodega	1			Definitivo
Aula de usos múltiples	1			Definitivo
Aulas	14			Definitivo
Biblioteca	1			Definitivo
Cafetería o cooperativa	1			Definitivo
Canchas	1			Definitivo
Cuarto de material de aseo y mantenimiento	1			Definitivo
Cubículo o sala de maestros	1			Definitivo
Dirección	1			Definitivo
Laboratorio de idiomas	1			Definitivo
Laboratorio multidisciplinario	1			Definitivo
Laboratorio taller		2		Definitivo
Pórtico	1			Definitivo
Sala de cómputo	1			Definitivo
Subdirección o secretaría	1			Definitivo



Inventario de Bienes Muebles, Inmuebles y Equipo 2006

4. Servicios en la localidad

Agua:	Agua entubada	Drenaje:	Si	Electricidad:	Si	Transporte:	Si
Vías de comunicación:				Si			

5. Instalaciones

Hidráulica:	No	Eléctrica:	Si	Gas:	Si	Drenaje:	Si	Barda perimetral:	Si
-------------	----	------------	----	------	----	----------	----	-------------------	----

6. Obras en proceso

Descripción	Tipo de obra	Cantidad	Organismo constructor	Año de inicio	% avance	Equipado	Interrupción
Laboratorios	Construcción	2	Particular	2004	95%	No	

7. Mobiliario básico

Descripción	Bueno	Regular	Rehabilitación	Malo
Mesa o escritorio para maestro		13		
Pizarrones	13			
Pupitres universitarios		500	106	
Silla para maestro		13		

8. Mobiliario y equipo para oficina

Descripción	Bueno	Regular	Rehabilitación	Malo
Archiveros	3	1		
Banderas	1			
Computadoras	3			
Credenzas		2		
Duplicadores	1	1		



Inventario de Bienes Muebles, Inmuebles y Equipo 2006

Descripción	Bueno	Regular	Rehabilitación	Malo
Equipo de sonido	1			
Escritorios	6			
Estantes	2			
Extinguidores	1			
Fotocopiadoras		1		
Guillotinas				1
Impresoras	2			
Libreros	1			
Máquinas de escribir	2			
Mesas varias	2			
Nichos para bandera	1			
Podiums	2			
Proyectores de transparencias	1			
Reguladores de voltaje	2	2		
Retroproyectores	1			
Sillas	8			
Sillones	2			
Televisores	1			
Videocaseteras	1			



Inventario de Bienes Muebles, Inmuebles y Equipo 2006

Preparatoria Colegio de la Comunidad de Cd. Nezahualcóyotl

1. Datos generales del inmueble

C. C. T.:	15SBH0003O	
Nivel educativo:	Medio superior	
Municipio:	Nezahualcóyotl	
Localidad:	Nezahualcóyotl	
Domicilio:	Condesa esq. Aviación civil s/n	
Teléfono:	01 55 57 38 55 15	
Código postal:	57710	
Matrícula 2006-2007:	1 983	

Infraestructura y equipo

Aulas	Laboratorios	Bibliotecas	Canchas	Salas de cómputo	Auditorios	Computadoras	
						Docentes y admvos.	Alumnos
17	2	1	3	2	1	7	30



Inventario de Bienes Muebles, Inmuebles y Equipo 2006

2. Situación legal y administrativa del inmueble

Edificio propio:	Si	De la comunidad	Superficie total:	21 980 m ²
Terreno propio:	Si	Otros	Superficie construida:	4 110 m ²
Legalizado:	Si	Otros	Superficie disponible:	3 000 m ²

3. Aulas laboratorios, talleres y otros anexos

Descripción	Bueno	Regular	Malo	Tipo
Administración	1			Definitivo
Almacén o bodega	1			Definitivo
Auditorio	1			Definitivo
Aulas	1	16		Definitivo
Baños para el personal	1			Definitivo
Biblioteca	1			Definitivo
Cafetería	1			Definitivo
Canchas	3			Definitivo
Casa del conserje	1			Definitivo
Cuarto de material de aseo y mantenimiento	1			Definitivo
Cubículo o sala de maestros	1			Definitivo
Dirección	1			Definitivo
Escaleras	1			Definitivo
Laboratorio multidisciplinario		2		Definitivo
Prefectura	1			Definitivo
Sala de cómputo	2			Definitivo



Inventario de Bienes Muebles, Inmuebles y Equipo 2006

Descripción	Bueno	Regular	Malo	Tipo
Sala de orientación	1			Definitivo
Sanitarios para alumnos	2			Definitivo
Subdirección o secretaría	1			Definitivo
Teatro	1			Definitivo

4. Servicios en la localidad

Agua:	Agua entubada	Drenaje:	Si	Electricidad:	Si	Transporte:	Si
Vías de comunicación:				Si			

5. Instalaciones

Hidráulica:	No	Eléctrica:	Si	Gas:	Si	Drenaje:	Si	Barda perimetral:	Si
-------------	----	------------	----	------	----	----------	----	-------------------	----

6. Obras en proceso

Descripción	Tipo de obra	Cantidad	Organismo constructor	Año de inicio	% avance	Equipado	Interrupción

7. Mobiliario básico

Descripción	Bueno	Regular	Rehabilitación	Malo
Mesa o escritorio para maestro		19		
Pizarrones	19			
Pupitres universitarios		1080	200	
Silla para maestro		19	10	



Inventario de Bienes Muebles, Inmuebles y Equipo 2006

8. Mobiliario y equipo para oficina

Descripción	Bueno	Regular	Rehabilitación	Malo
Antenas		2		
Archiveros	4	13		
Banderas		1		
Butacas		100		
Cámaras de videofilmación	1			
Cámaras fotográficas	1			
Computadoras	7			
Credenzas	1	4		
Escritorios	2	10		
Estantes	10	1		
Extinguidores	6			
Fotocopiadoras		1	1	
Impresoras	6	1	1	
Libreros	2			
Lockers		8		
Máquinas de escribir		2		
Mesas varias		5		
Nichos para bandera		1		
No break	6			
Podiums		1		
Proyectores de cuerpos opacos		2		



Inventario de Bienes Muebles, Inmuebles y Equipo 2006

Descripción	Bueno	Regular	Rehabilitación	Malo
Proyectores de transparencias	1			
Radiograbadoras	2			
Relojes de asistencia y tarjetero	1			
Sillas		10		
Sillones		4		
Televisores	2			
Videocaseteras	1			



Inventario de Bienes Muebles, Inmuebles y Equipo 2006

Preparatoria de la Unidad Pedagógica Aristos, S.C.

1. Datos generales del inmueble

C. C. T.:	15PBH6047C
Nivel educativo:	Medio superior
Municipio:	Metepec
Localidad:	Metepec
Domicilio:	Carretera Metepec-Zacango No. 332
Teléfono:	01 72 22 32 45 00
Código postal:	52140
Matrícula 2006-2007:	97



Infraestructura y equipo

Aulas	Laboratorios	Bibliotecas	Canchas	Salas de cómputo	Auditorios	Computadoras	
						Docentes y admvos.	Alumnos
8	2	1	3	1		3	36



Inventario de Bienes Muebles, Inmuebles y Equipo 2006

2. Situación legal y administrativa del inmueble

Edificio propio:	Si	Estatal	Superficie total:	29 757 m ²
Terreno propio:	Si	Propiedad privada	Superficie construida:	1 895 m ²
Legalizado:	Si	Contrato compra-venta	Superficie disponible:	1 660 m ²

3. Aulas laboratorios, talleres y otros anexos

Descripción	Bueno	Regular	Malo	Tipo
Administración	1			Definitivo
Almacén o bodega	1			Definitivo
Aula de usos múltiples	1			Definitivo
Aulas	8			Definitivo
Baños para el personal	1			Definitivo
Biblioteca	1			Definitivo
Cafetería o cooperativa	1			Definitivo
Canchas	3			Definitivo
Cuarto de material de aseo y mantenimiento	1			Definitivo
Cubículo o sala de maestros	4			Definitivo
Dirección	1			Definitivo
Escaleras	1			Definitivo
Laboratorio de idiomas	1			Definitivo
Laboratorio taller	1			Definitivo
Monumento a la bandera	1			Definitivo
Patio de juegos	1			Definitivo



Inventario de Bienes Muebles, Inmuebles y Equipo 2006

Descripción	Bueno	Regular	Malo	Tipo
Plaza cívica	1			Definitivo
Prefectura	1			Definitivo
Sala de cómputo	1			Definitivo
Sala de espera	1			Definitivo
Sala de impresión	1			Definitivo
Sala de juntas	1			Definitivo
Sala de servicio médico	1			Definitivo
Sanitarios para alumnos	1			Definitivo
Subdirección o secretaría	1			Definitivo

4. Servicios en la localidad

Agua:	Agua entubada	Drenaje:	Si	Electricidad:	Si	Transporte:	Si
Vías de comunicación:				Si			

5. Instalaciones

Hidráulica:	No	Eléctrica:	Si	Gas:	Si	Drenaje:	Si	Barda perimetral:	Si
-------------	----	------------	----	------	----	----------	----	-------------------	----

6. Obras en proceso

Descripción	Tipo de obra	Cantidad	Organismo constructor	Año de inicio	% avance	Equipado	Interrupción



Inventario de Bienes Muebles, Inmuebles y Equipo 2006

7. Mobiliario y básico

Descripción	Bueno	Regular	Rehabilitación	Malo
Mesa o escritorio para maestro	8			
Mesabanco o pupitre binario	35			
Mesas trapezoidales	32			
Pizarrones	10			
Pupitres universitarios	70			
Silla para maestro	8			

8. Mobiliario y equipo para oficina

Descripción	Bueno	Regular	Rehabilitación	Malo
Archiveros	2			
Banderas	1			
Cámaras fotográficas	1			
Computadoras	3			
Credenzas	1			
Duplicadores	2			
Engargoladoras	2			
Equipo de sonido	1			
Escritorios	8			
Estantes	1			
Extinguidores	3			



Inventario de Bienes Muebles, Inmuebles y Equipo 2006

Descripción	Bueno	Regular	Rehabilitación	Malo
Guillotinas	1			
Impresoras	1			
Maquinas de escribir	1			
Mesas varias	1			
Nichos para bandera	1			
Radiograbadoras	1			
Reguladores de voltaje	2			
Retroproyectores	2			
Sillas	20			
Televisores	1			
Videocaseteras	1			



Inventario de Bienes Muebles, Inmuebles y Equipo 2006

Preparatoria Estado de México

1. Datos generales del inmueble

C. C. T.:	15PBH6010P
Nivel educativo:	Medio superior
Municipio:	Toluca
Localidad:	Toluca
Domicilio:	Enriqueta Amman no. 212
Teléfono:	01 722 219 1056
Código postal:	50120
Matrícula 2006-2007:	828

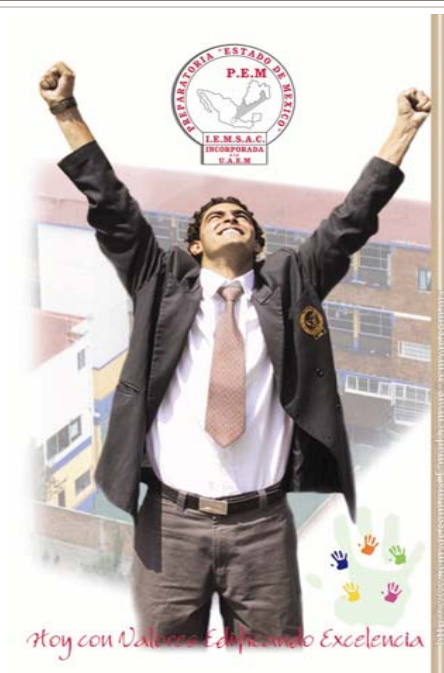

Infraestructura y equipo

Aulas	Laboratorios	Bibliotecas	Canchas	Salas de cómputo	Auditorios	Computadoras	
						Docentes y admvos.	Alumnos
20	3	1	1	1		10	30



Inventario de Bienes Muebles, Inmuebles y Equipo 2006

2. Situación legal y administrativa del inmueble

Edificio propio:	Si	Estatal	Superficie total:	739 m ²
Terreno propio:	Si	Propiedad privada	Superficie construida:	370 m ²
Legalizado:	Si	Escritura	Superficie disponible:	0 m ²

3. Aulas laboratorios, talleres y otros anexos

Descripción	Bueno	Regular	Malo	Tipo
Administración	1			Definitivo
Aula de usos múltiples	1			Definitivo
Aulas	20			Definitivo
Baños de personal	1			Definitivo
Biblioteca	1			Definitivo
Cafetería o cooperativa	1			Definitivo
Canchas	1			Definitivo
Cubículo o sala de maestros	1			Definitivo
Departamento de difusión cultural	1			Definitivo
Dirección	1			Definitivo
Escaleras	1			Definitivo
Intendencia	1			Definitivo
Laboratorio de idiomas	1			Definitivo
Laboratorio multidisciplinario	1			Definitivo
Otro laboratorio	1			Definitivo
Patio de juegos	1			Definitivo



Inventario de Bienes Muebles, Inmuebles y Equipo 2006

Descripción	Bueno	Regular	Malo	Tipo
Pórtico	1			Definitivo
Sala de cómputo	1			Definitivo
Sala de espera	1			Definitivo
Sala de juntas	1			Definitivo
Sala de servicio médico	1			Definitivo
Sanitarios para alumnos	1			Definitivo
Subdirección o secretaría	1			Definitivo
Supervisión de zona	1			Definitivo

4. Servicios en la localidad

Agua:	Agua entubada	Drenaje:	Si	Electricidad:	Si	Transporte:	Si
Vías de comunicación:				Si			

5. Instalaciones

Hidráulica:	No	Eléctrica:	Si	Gas:	Si	Drenaje:	Si	Barda perimetral:	No
-------------	----	------------	----	------	----	----------	----	-------------------	----

6. Obras en proceso

Descripción	Tipo de obra	Cantidad	Organismo constructor	Año de inicio	% avance	Equipado	Interrupción



Inventario de Bienes Muebles, Inmuebles y Equipo 2006

7. Mobiliario básico

Descripción	Bueno	Regular	Rehabilitación	Malo
Mesa o escritorio para maestro	20			
Mesabanco o pupitre binario	542			
Pizarrones	20			
Sillas para maestros	20			
Sillas para mesas trapezoidales	1 048			

8. Mobiliario y equipo para oficina

Descripción	Bueno	Regular	Rehabilitación	Malo
Antenas	1			
Archiveros	5			
Banderas	4			
Butacas	3			
Cámaras de videofilmación	1			
Cámaras fotográficas	1			
Computadoras	10			
Credenzas	5			
Duplicadores	2			
Engargoladoras	1			
Equipo de sonido	1			
Escritorios	10			



Inventario de Bienes Muebles, Inmuebles y Equipo 2006

Descripción	Bueno	Regular	Rehabilitación	Malo
Estantes	2			
Extinguidores	6			
Fotocopiadoras	1			
Guillotinas	1			
Impresoras	4			
Libreros	4			
Maquinas de escribir	1			
Mesas varias	2			
Nichos para bandera	1			
No break	5			
Podium	1			
Radiograbadoras	4			
Reguladores de voltaje	4			
Relojes de asistencia y tarjetero	1			
Retroproyectores	14			
Sillas	15			
Televisores	4			
Videocaseteras	2			



Inventario de Bienes Muebles, Inmuebles y Equipo 2006

Preparatoria "Ignacio Manuel Altamirano"

1. Datos generales del inmueble

C. C. T.:	15PBH6006C	
Nivel educativo:	Medio superior	
Municipio:	Metepec	
Localidad:	Metepec	
Domicilio:	Av. Gobernadores # 912	
Teléfono:	01 72 22 11 54 40	
Código postal:	52947	
Matrícula 2006-2007:	198	

Infraestructura y equipo

Aulas	Laboratorios	Bibliotecas	Canchas	Salas de cómputo	Auditorios	Computadoras	
						Docentes y admvos.	Alumnos
18	3	1	4	1	1	9	32



Inventario de Bienes Muebles, Inmuebles y Equipo 2006

2. Situación legal y administrativa del inmueble

Edificio propio:	Si	Particular propio	Superficie total:	11 163 m ²
Terreno propio:	Si	Propiedad privada	Superficie construida:	836 m ²
Legalizado:	Si	Escritura	Superficie disponible:	420 m ²

3. Aulas laboratorios, talleres y otros anexos

Descripción	Bueno	Regular	Malo	Tipo
Administración	1			Definitivo
Almacén o bodega	1			Definitivo
Auditorio	1			Definitivo
Aula de usos múltiples	1			Definitivo
Aulas	18			Definitivo
Baños para el personal	3			Definitivo
Biblioteca	1			Definitivo
Cafetería o cooperativa	1			Definitivo
Canchas	4			Definitivo
Cuarto de material de aseo y mantenimiento	1			Definitivo
Cubículo o sala de maestros	1			Definitivo
Dirección	1			Definitivo
Gimnasio	1			Definitivo
Intendencia	1			Definitivo
Laboratorio de idiomas	1			Definitivo
Laboratorio multidisciplinario	1			Definitivo



Inventario de Bienes Muebles, Inmuebles y Equipo 2006

Descripción	Bueno	Regular	Malo	Tipo
Otro laboratorio	1			Definitivo
Plazoleta	1			Definitivo
Sala de cómputo	1			Definitivo
Sala de espera	1			Definitivo
Sala de impresión	1			Definitivo
Sala de orientación	1			Definitivo
Sala de servicio médico	1			Definitivo
Sanitario para los alumnos	2			Definitivo
Subdirección ó secretaría	1			Definitivo

4. Servicios en la localidad

Agua:	Agua entubada	Drenaje:	Si	Electricidad:	Si	Transporte:	Si
Vías de comunicación:				Si			

5. Instalaciones

Hidráulica:	No	Eléctrica:	Si	Gas:	Si	Drenaje:	Si	Barda perimetral:	No
-------------	----	------------	----	------	----	----------	----	-------------------	----

6. Obras en proceso

Descripción	Tipo de obra	Cantidad	Organismo constructor	Año de inicio	% avance	Equipado	Interrupción



Inventario de Bienes Muebles, Inmuebles y Equipo 2006

7. Mobiliario básico

Descripción	Bueno	Regular	Rehabilitación	Malo
Mesa o escritorio para maestro	14			
Pizarrones	17			
Pupitres universitarios	420			
Silla para maestro	14			

8. Mobiliario y equipo para oficina

Descripción	Bueno	Regular	Rehabilitación	Malo
Archiveros	9			
Banderas	1			
Butacas	200			
Cámaras fotográficas	3			
Computadoras	9			
Credenzas	4			
Engargoladoras	1			
Equipo de sonido	2			
Escritorios	9			
Estantes	13			
Fotocopiadoras	2			
Guillotinas	1			
Impresoras	4			
Libreros	2			



Inventario de Bienes Muebles, Inmuebles y Equipo 2006

Descripción	Bueno	Regular	Rehabilitación	Malo
Lockers	107			
Mamparas	3			
Maquinas de escribir	2			
Mesas varias	47			
No break	2			
Radiograbadoras	5			
Reguladores de voltaje	1			
Retroproyectores	1			
Sillas	163			
Sillones	8			
Televisores	7			
Videocaseteras	6			



Inventario de Bienes Muebles, Inmuebles y Equipo 2006

Preparatoria Kioto

1. Datos generales del inmueble

C. C. T.:	15PBH6044F
Nivel educativo:	Medio superior
Municipio:	Naucalpan de Juárez
Localidad:	Naucalpan de Juárez
Domicilio:	Ingenieros Militares No. 34
Teléfono:	01 55 53 59 33 59
Código postal:	53390
Matrícula 2006-2007:	7



Infraestructura y equipo

Aulas	Laboratorios	Bibliotecas	Canchas	Salas de cómputo	Auditorios	Computadoras	
						Docentes y admvos.	Alumnos
5	3	1		1	1	2	10



Inventario de Bienes Muebles, Inmuebles y Equipo 2006

2. Situación legal y administrativa del inmueble

Edificio propio:	Si	Estatal	Superficie total:	129 m ²
Terreno propio:	Si	Propiedad privada	Superficie construida:	120 m ²
Legalizado:	Si	Escritura	Superficie disponible:	0 m ²

3. Aulas laboratorios, talleres y otros anexos

Descripción	Bueno	Regular	Malo	Tipo
Administración	1			Definitivo
Almacén o bodega	1			Adaptado
Auditorio	1			Definitivo
Aula de usos múltiples		5		Adaptado
Aulas	5			Definitivo
Baños para el personal	1			Definitivo
Biblioteca	1			Definitivo
Cafetería o cooperativa	1			Definitivo
Cocina	1			Definitivo
Cubículo o sala de maestros	1			Definitivo
Dirección	1			Definitivo
Escaleras	3			Definitivo
Laboratorio multidisciplinario	3			Definitivo
Sala de audiovisual	1			Adaptado
Sala de cómputo	1			Definitivo
Sala de espera	1			Definitivo



Inventario de Bienes Muebles, Inmuebles y Equipo 2006

Descripción	Bueno	Regular	Malo	Tipo
Sala de orientación	1			Definitivo
Sala de servicio médico	1			Definitivo
Sanitarios para alumnos	5			Definitivo
Subdirección o secretaría	1			Definitivo

4. Servicios en la localidad

Agua:	Agua entubada	Drenaje:	Si	Electricidad:	Si	Transporte:	Si
Vías de comunicación:				Si			

5. Instalaciones

Hidráulica:	No	Eléctrica:	Si	Gas:	Si	Drenaje:	Si	Barda perimetral:	No
-------------	----	------------	----	------	----	----------	----	-------------------	----

6. Obras en proceso

Descripción	Tipo de obra	Cantidad	Organismo constructor	Año de inicio	% avance	Equipado	Interrupción

7. Mobiliario y básico

Descripción	Bueno	Regular	Rehabilitación	Malo
Mesa o escritorio para maestro	5			
Pizarrones	5			
Pupitres universitarios	120			
Silla para maestro	5			



Inventario de Bienes Muebles, Inmuebles y Equipo 2006

8. Mobiliario y equipo para oficina

Descripción	Bueno	Regular	Rehabilitación	Malo
Antenas	1			
Archiveros	5			
Banderas	1			
Computadoras	2			
Credenzas	2			
Engargoladoras	1			
Equipo de sonido	1			
Escritorios	3			
Extinguidores	4			
Fotocopiadoras	2			
Guillotinas	1			
Impresoras	1			
Libreros	2			
Maquinas de escribir	2			
Megáfonos	1			
No break	2			
Proyectores de cuerpos opacos	2			
Proyectores de transparencias	2			
Radiograbadoras	3			
Sillas	7			
Sillones	3			



Inventario de Bienes Muebles, Inmuebles y Equipo 2006

Descripción	Bueno	Regular	Rehabilitación	Malo
Televisores	1			
Videocaseteras	1			



Inventario de Bienes Muebles, Inmuebles y Equipo 2006

Preparatoria Particular "Argos"

1. Datos generales del inmueble

C. C. T.:	15PBH6015K
Nivel educativo:	Medio superior
Municipio:	Metepec
Localidad:	San Miguel Totocuitlapilco
Domicilio:	Vialidad Toluca-Tenango No. 1301 sur Km. 7.6
Teléfono:	01 72 22 32 44 41
Código postal:	52143
Matrícula 2006-2007:	260



Infraestructura y equipo

Aulas	Laboratorios	Bibliotecas	Canchas	Salas de cómputo	Auditorios	Computadoras	
						Docentes y admvos.	Alumnos
15	1	1	5	1		8	32



Inventario de Bienes Muebles, Inmuebles y Equipo 2006

2. Situación legal y administrativa del inmueble

Edificio propio:	Si	Particular propio	Superficie total:	26 144 m ²
Terreno propio:	Si	Propiedad privada	Superficie construida:	918 m ²
Legalizado:	Si	Otro	Superficie disponible:	10 000 m ²

3. Aulas laboratorios, talleres y otros anexos

Descripción	Bueno	Regular	Malo	Tipo
Administración	9			Definitivo
Almacén o bodega	2			Definitivo
Aulas	15			Definitivo
Biblioteca	1			Definitivo
Cafetería o cooperativa	1			Definitivo
Canchas	5			Definitivo
Cuarto de material de aseo y mantenimiento	1			Definitivo
Cubículo o sala de maestros	1			Definitivo
Dirección	1			Definitivo
Escaleras	2			Definitivo
Laboratorio multidisciplinario	1			Definitivo
Pórtico	1			Definitivo
Sala de audiovisual o proyecciones	3			Definitivo
Sala de cómputo	1			Definitivo
Sanitarios para alumnos	4			Definitivo
Subdirección o secretaría	2			Definitivo



Inventario de Bienes Muebles, Inmuebles y Equipo 2006

4. Servicios en la localidad

Agua:	Agua entubada	Drenaje:	Si	Electricidad:	Si	Transporte:	Si
Vías de comunicación:				Si			

5. Instalaciones

Hidráulica:	No	Eléctrica:	Si	Gas:	Si	Drenaje:	Si	Barda perimetral:	Si
-------------	----	------------	----	------	----	----------	----	-------------------	----

6. Obras en proceso

Descripción	Tipo de obra	Cantidad	Organismo constructor	Año de inicio	% avance	Equipado	Interrupción

7. Mobiliario básico

Descripción	Bueno	Regular	Rehabilitación	Malo
Mesa o escritorio para maestro	14			
Pizarrones	18			
Pupitres universitarios	420			
Sillas para maestros	14			

8. Mobiliario y equipo para oficina

Descripción	Bueno	Regular	Rehabilitación	Malo
Archivero	23			
Banderas	6			
Credenzas	14			
Duplicadores	1			
Equipos de sonido	1			



Inventario de Bienes Muebles, Inmuebles y Equipo 2006

Descripción	Bueno	Regular	Rehabilitación	Malo
Escritorios	14			
Estantes	31			
Extinguidores	15			
Fotocopiadoras	2			
Guillotinas	1			
Impresoras	7			
Libreros	6			
Lockers	322			
Máquinas de escribir	2			
Megáfonos	1			
Mesas varias	59			
Nichos para bandera	1			
No break	12			
Podium	1			
Radiograbadoras	7			
Reguladores de voltaje	2			
Reloj de asistencia y tarjetero	1			
Retroproyectores	3			
Sillas	28			
Sillones	3			
Televisores	14			
Videocaseteras	6			



Inventario de Bienes Muebles, Inmuebles y Equipo 2006

Preparatoria "Dr. Jorge Jiménez Cantú"

1. Datos generales del inmueble

C. C. T.:	15PBH6009Z
Nivel educativo:	Medio superior
Municipio:	Almoloya de Alquisiras
Localidad:	Almoloya de Alquisiras
Domicilio:	Av. De la Paz S/N, 4 ^a manzana
Teléfono:	01 71 61 44 00 11
Código postal:	51860
Matrícula 2006-2007:	68



Infraestructura y equipo

Aulas	Laboratorios	Bibliotecas	Canchas	Salas de cómputo	Auditorios	Computadoras	
						Docentes y admvos.	Alumnos
3	2	1	1	1		1	9



Inventario de Bienes Muebles, Inmuebles y Equipo 2006

2. Situación legal y administrativa del inmueble

Edificio propio:	Si	Estatal	Superficie total:	5,024 m ²
Terreno propio:	Si	Comunal	Superficie construida:	396 m ²
Legalizado:	Si	Otro	Superficie disponible:	354 m ²

3. Aulas laboratorios, talleres y otros anexos

Descripción	Bueno	Regular	Malo	Tipo
Administración		1		Adaptado
Almacén o bodega		1		Definitivo
Aula de usos múltiples		1		Adaptado
Aulas	3			Definitivo
Biblioteca	1			Definitivo
Cafetería o cooperativa		1		Adaptado
Canchas		1		Definitivo
Cuarto de material de aseo y mantenimiento		1		Definitivo
Dirección	1			Definitivo
Laboratorio multidisciplinario		1		Adaptado
Laboratorio taller		1		Definitivo
Patio de juegos		1		Definitivo
Pórtico	1			Definitivo
Sala de cómputo	1			Definitivo
Sanitarios para alumnos	1			Definitivo
Vestíbulos	1			Definitivo



Inventario de Bienes Muebles, Inmuebles y Equipo 2006

4. Servicios en la localidad

Agua:	Agua entubada	Drenaje:	Si	Electricidad:	Si	Transporte:	Si
Vías de comunicación:				Si			

5. Instalaciones

Hidráulica:	No	Eléctrica:	Si	Gas:	Si	Drenaje:	Si	Barda perimetral:	No
-------------	----	------------	----	------	----	----------	----	-------------------	----

6. Obras en proceso

Descripción	Tipo de obra	Cantidad	Organismo constructor	Año de inicio	% avance	Equipado	Interrupción

7. Mobiliario básico

Descripción	Bueno	Regular	Rehabilitación	Malo
Mesa o escritorio para maestro		3		
Pizarrones	3			
Pupitres universitarios	60			
Silla para maestro	3			

8. Mobiliario y equipo para oficina

Descripción	Bueno	Regular	Rehabilitación	Malo
Archiveros	1			
Banderas	1			
Computadoras	1			



Inventario de Bienes Muebles, Inmuebles y Equipo 2006

Descripción	Bueno	Regular	Rehabilitación	Malo
Credenzas	1			
Equipo de sonido				1
Escritorios	4			
Estantes	1			
Impresoras	2	1		
Máquinas de escribir	1			
Sillas	7			
Televisores	1			



Inventario de Bienes Muebles, Inmuebles y Equipo 2006

Preparatoria Regional de Acambay

1. Datos generales del inmueble

C. C. T.:	15SBH0022C
Nivel educativo:	Medio superior
Municipio:	Acambay
Localidad:	Acambay
Domicilio:	Av. Lic. Antonio Vélez Torres s/n
Teléfono:	01 71 81 27 03 24
Código postal:	50300
Matrícula 2006-2007:	271



Infraestructura y equipo

Aulas	Laboratorios	Bibliotecas	Canchas	Salas de cómputo	Auditorios	Computadoras	
						Docentes y admvos.	Alumnos
10	1	1		1		4	10



Inventario de Bienes Muebles, Inmuebles y Equipo 2006

2. Situación legal y administrativa del inmueble

Edificio propio:	Si	Estatal	Superficie total:	7 329 m ²
Terreno propio:	Si	Propiedad privada	Superficie construida:	803 m ²
Legalizado:	Si	Acta de donación	Superficie disponible:	4 000 m ²

3. Aulas laboratorios, talleres y otros anexos

Descripción	Bueno	Regular	Malo	Tipo
Administración	1			Definitivo
Aulas		10		Definitivo
Baños para el personal		2		Definitivo
Biblioteca		1		Definitivo
Cafetería o cooperativa	1			Definitivo
Cubículo o sala de maestros		1		Definitivo
Dirección	1			Definitivo
Escaleras	2			Definitivo
Laboratorio multidisciplinario		1		Definitivo
Plazoleta		1		Definitivo
Sala de cómputo		1		Adaptado
Sala de juntas	1			Definitivo
Sala de orientación		1		Adaptado
Sanitarios para alumnos		2		Definitivo
Subdirección o secretaría	1			Definitivo



Inventario de Bienes Muebles, Inmuebles y Equipo 2006

4. Servicios en la localidad

Agua:	Agua entubada	Drenaje:	Si	Electricidad:	Si	Transporte:	Si
Vías de comunicación:				Si			

5. Instalaciones

Hidráulica:	No	Eléctrica:	Si	Gas:	Si	Drenaje:	Si	Barda perimetral:	Si
-------------	----	------------	----	------	----	----------	----	-------------------	----

6. Obras en proceso

Descripción	Tipo de obra	Cantidad	Organismo constructor	Año de inicio	% avance	Equipado	Interrupción

7. Mobiliario básico

Descripción	Bueno	Regular	Rehabilitación	Malo
Mesa o escritorio para maestro		7		
Pizarrones		10		
Pupitres universitarios		245		105
Silla para maestro		8		

8. Mobiliario y equipo para oficina

Descripción	Bueno	Regular	Rehabilitación	Malo
Archiveros				2
Escritorios	2	2		
Estantes		1		
Máquinas de escribir		1		1
Sillas		20		



Inventario de Bienes Muebles, Inmuebles y Equipo 2006

Descripción	Bueno	Regular	Rehabilitación	Malo
Podiums		1		
Computadoras	1	2		1
Equipo de sonido		1		
Extinguidores	5			
Guillotinas		1		
Impresoras	1	1		
Proyectores de cuerpos opacos		1		
Televisores	2			
Videocaseteras		1		



Inventario de Bienes Muebles, Inmuebles y Equipo 2006

Regional de Aculco "Venustiano Carranza"

1. Datos generales del inmueble

C. C. T.:	15SBH0028X	
Nivel educativo:	Medio superior	
Municipio:	Aculco	
Localidad:	Aculco	
Domicilio:	José Sánchez Lara No. 1	
Teléfono:	55 21 54 97 86	
Código postal:	50360	
Matrícula 2006-2007:	257	

Infraestructura y equipo

Aulas	Laboratorios	Bibliotecas	Canchas	Salas de cómputo	Auditorios	Computadoras	
						Docentes y admvos.	Alumnos
12	1	1	2	1		2	16



Inventario de Bienes Muebles, Inmuebles y Equipo 2006

2. Situación legal y administrativa del inmueble

Edificio propio:	Si	Ejidal	Superficie total:	11 432 m ²
Terreno propio:	Si	Ejidal	Superficie construida:	876 m ²
Legalizado:	Si	Acta de donación	Superficie disponible:	2 400 m ²

3. Aulas laboratorios, talleres y otros anexos

Descripción	Bueno	Regular	Malo	Tipo
Administración	1			Definitivo
Almacén o bodega	1			Definitivo
Aula de usos múltiples	1			Definitivo
Aulas	12			Definitivo
Biblioteca	1			Definitivo
Cafetería	1			Definitivo
Canchas	2			Definitivo
Cuarto de material de aseo y mantenimiento	1			Definitivo
Cubículo o sala de maestros		1		Adaptado
Dirección	1			Definitivo
Laboratorio multidisciplinario	1			Adaptado
Plazoleta	1			Definitivo
Pórtico	1			Definitivo
Sala de cómputo	1			Definitivo
Sanitarios para alumnos	2			Definitivo



Inventario de Bienes Muebles, Inmuebles y Equipo 2006

4. Servicios en la localidad

Agua:	Agua entubada	Drenaje:	Si	Electricidad:	Si	Transporte:	Si
Vías de comunicación:				Si			

5. Instalaciones

Hidráulica:	No	Eléctrica:	Si	Gas:	Si	Drenaje:	Si	Barda perimetral:	Si
-------------	----	------------	----	------	----	----------	----	-------------------	----

6. Obras en proceso

Descripción	Tipo de obra	Cantidad	Organismo constructor	Año de inicio	% avance	Equipado	Interrupción

7. Mobiliario básico

Descripción	Bueno	Regular	Rehabilitación	Malo
Mesa o escritorio para maestro		9		
Pizarrones	11	5	3	
Pupitres universitarios	155	240	18	
Silla para maestro		12		

8. Mobiliario y equipo para oficina

Descripción	Bueno	Regular	Rehabilitación	Malo
Archiveros	2	1		
Banderas	1			
Computadoras	2			
Equipos de sonido	1			



Inventario de Bienes Muebles, Inmuebles y Equipo 2006

Descripción	Bueno	Regular	Rehabilitación	Malo
Escritorios	6			
Impresoras	2			
Mampara	1			
Maquinas de escribir	1	1		
Mesas varias	3			
Mimeógrafo	1		1	
No break	1			
Radiograbadoras	1	1		
Reguladores de voltaje	1	1		
Retroproyectores	1			
Sillas	10			
Sillones	1			
Televisores	1	1		
Videocaseteras		1		



Inventario de Bienes Muebles, Inmuebles y Equipo 2006

Preparatoria Regional de Amatepec

1. Datos generales del inmueble

C. C. T.:	15SBH0027Y
Nivel educativo:	Medio superior
Municipio:	Amatepec
Localidad:	Amatepec
Domicilio:	Andador Universitario No. 4
Teléfono:	01 71 61 61 00 03
Código postal:	51500
Matrícula 2006-2007:	227



Infraestructura y equipo

Aulas	Laboratorios	Bibliotecas	Canchas	Salas de cómputo	Auditorios	Computadoras	
						Docentes y admvos.	Alumnos
6	2	1	1	1		3	13



Inventario de Bienes Muebles, Inmuebles y Equipo 2006

2. Situación legal y administrativa del inmueble

Edificio propio:	Si	Particular prestado	Superficie total:	1 200 m ²
Terreno propio:	Si	Ejidal	Superficie construida:	310 m ²
Legalizado:	Si	Acta de donación	Superficie disponible:	0 m ²

3. Aulas laboratorios, talleres y otros anexos

Descripción	Bueno	Regular	Malo	Tipo
Administración		1		Adaptado
Almacén o bodega		1		Adaptado
Aulas	3	3		Definitivo
Baños para el personal		1		Definitivo
Biblioteca		1		Definitivo
Cafetería o cooperativa		1		Adaptado
Canchas		1		Definitivo
Dirección		1		Adaptado
Laboratorio de idiomas		1		Adaptado
Laboratorio multidisciplinario		1		Definitivo
Sala de cómputo	1			Definitivo
Sala de orientación		1		Definitivo
Sanitarios para alumnos		1		Definitivo
Subdirección o secretaría		1		Adaptado



Inventario de Bienes Muebles, Inmuebles y Equipo 2006

4. Servicios en la localidad

Agua:	Agua entubada	Drenaje:	Si	Electricidad:	Si	Transporte:	Si
Vías de comunicación:				Si			

5. Instalaciones

Hidráulica:	No	Eléctrica:	Si	Gas:	Si	Drenaje:	Si	Barda perimetral:	Si
-------------	----	------------	----	------	----	----------	----	-------------------	----

6. Obras en proceso

Descripción	Tipo de obra	Cantidad	Organismo constructor	Año de inicio	% avance	Equipado	Interrupción

7. Mobiliario básico

Descripción	Bueno	Regular	Rehabilitación	Malo
Mesa o escritorio para maestro	4	2		1
Pizarrones	2	4		
Pupitres universitarios	210	10	25	40
Sillas para maestros	6			

8. Mobiliario y equipo para oficina

Descripción	Bueno	Regular	Rehabilitación	Malo
Archiveros	2	2		
Banderas	1			
Butacas		2		
Computadoras	3			
Escritorios		6		



Inventario de Bienes Muebles, Inmuebles y Equipo 2006

Descripción	Bueno	Regular	Rehabilitación	Malo
Estantes		2		
Guillotinas	1			
Impresoras	2			
Maquinas de escribir	1	1	1	
Nichos para bandera	1			
Podiums	1			
Radiograbadoras		1		
Sillas	10			
Televisores		1		
Videocaseteras				1



Inventario de Bienes Muebles, Inmuebles y Equipo 2006

Preparatoria Regional de Apaxco

1. Datos generales del inmueble

C. C. T.:	15SBH0016S
Nivel educativo:	Medio superior
Municipio:	Apaxco
Localidad:	Apaxco de Ocampo
Domicilio:	Labradores n. 22
Teléfono:	01 (599) 998 1029
Código postal:	55660
Matrícula 2006-2007:	566



Infraestructura y equipo

Aulas	Laboratorios	Bibliotecas	Canchas	Salas de cómputo	Auditorios	Computadoras	
						Docentes y admvos	Alumnos
22	4	1	1	2		11	38



Inventario de Bienes Muebles, Inmuebles y Equipo 2006

2. Situación legal y administrativa del inmueble

Edificio propio:	Si	De la comunidad	Superficie total:	10 000 m ²
Terreno propio:	Si	Otros	Superficie construida:	1 526 m ²
Legalizado:	Si	Inmatriculación administrativa	Superficie disponible:	388 m ²

3. Aulas laboratorios, talleres y otros anexos

Descripción	Bueno	Regular	Malo	Tipo
Administración	1			Definitivo
Almacén o bodega	1			Definitivo
Aula de usos múltiples	1			Definitivo
Aulas	22			Definitivo
Baños para el personal	4			Definitivo
Biblioteca	1			Definitivo
Cafetería o cooperativa	1			Definitivo
Canchas	1			Definitivo
Departamento de difusión cultural	1			Definitivo
Dirección	1			Definitivo
Escaleras	1			Definitivo
Laboratorio de idiomas	2			Definitivo
Laboratorio multidisciplinario	2			Definitivo
Monumento a la bandera	1			Definitivo
Plaza cívica	1			Definitivo
Plazoleta	1			Definitivo



Inventario de Bienes Muebles, Inmuebles y Equipo 2006

Descripción	Bueno	Regular	Malo	Tipo
Pórtico	1			Definitivo
Sala de cómputo	2			Definitivo
Sala de espera	1			Definitivo
Sala de impresión	1			Definitivo
Sala de orientación	1			Definitivo
Sala de servicio médico	1			Definitivo
Sanitarios para alumnos	2			Definitivo
Subdirección o secretaría	1			Definitivo

4. Servicios en la localidad

Agua:	Agua entubada	Drenaje:	Si	Electricidad:	Si	Transporte:	Si
Vías de comunicación:				Si			

5. Instalaciones

Hidráulica:	No	Eléctrica:	Si	Gas:	Si	Drenaje:	Si	Barda perimetral:	Si
-------------	----	------------	----	------	----	----------	----	-------------------	----

6. Obras en proceso

Descripción	Tipo de obra	Cantidad	Organismo constructor	Año de inicio	% avance	Equipado	Interrupción



Inventario de Bienes Muebles, Inmuebles y Equipo 2006

7. Mobiliario básico

Descripción	Bueno	Regular	Rehabilitación	Malo
Mesa o escritorio para maestro	27			
Pizarrones	22			
Pupitres universitarios	780			
Silla para maestro	20			

8. Mobiliario y equipo para oficina

Descripción	Bueno	Regular	Rehabilitación	Malo
Archiveros	10			
Banderas	2			
Cámara de videofilmación	1			
Cámara fotográfica	1			
Computadoras	11			
Engargoladoras	1			
Equipo de sonido	1			
Escritorios	12			
Guillotinas		1		
Impresoras	11			
Lockers	1			
Máquinas de escribir	8			
Mesas varias	17			
Mimeógrafo	2			



Inventario de Bienes Muebles, Inmuebles y Equipo 2006

Descripción	Bueno	Regular	Rehabilitación	Malo
Nichos para bandera	1			
No break	6			
Podiums	2			
Radiograbadoras	2			
Reguladores de voltaje	8			
Retroproyectores	4			
Sillas	25			
Sillones	16			
Televisores	1			



Inventario de Bienes Muebles, Inmuebles y Equipo 2006

Preparatoria Regional de Atacomulco

1. Datos generales del inmueble

C. C. T.:	15SBH0008J
Nivel educativo:	Medio superior
Municipio:	Atacomulco
Localidad:	Atacomulco
Domicilio:	Carretera Panamericana Km 122
Teléfono:	01 71 21 22 04 85
Código postal:	50450
Matrícula 2006-2007:	371



Infraestructura y equipo

Aulas	Laboratorios	Bibliotecas	Canchas	Salas de cómputo	Auditorios	Computadoras	
						Docentes y admvos.	Alumnos
12	2	1	3	1	1	7	30



Inventario de Bienes Muebles, Inmuebles y Equipo 2006

2. Situación legal y administrativa del inmueble

Edificio propio:	Si	De la comunidad	Superficie total:	100 000 m ²
Terreno propio:	Si	Propiedad privada	Superficie construida:	2 500 m ²
Legalizado:	Si	Título de propiedad	Superficie disponible:	80 000 m ²

3. Aulas laboratorios, talleres y otros anexos

Descripción	Bueno	Regular	Malo	Tipo
Administración	1			Definitivo
Auditorio	1			Definitivo
Aulas	12			Definitivo
Baños para el personal	2			Definitivo
Biblioteca	1			Definitivo
Cafetería o cooperativa	1			Definitivo
Casa del conserje	1			Definitivo
Canchas	3			Definitivo
Dirección	1			Definitivo
Laboratorio de idiomas	1			Definitivo
Plazoleta	1			Definitivo
Sala de cómputo	1			Definitivo
Sala de orientación	1			Definitivo
Sanitarios para alumnos	2			Definitivo
Subdirección o secretaría	1			Definitivo



Inventario de Bienes Muebles, Inmuebles y Equipo 2006

4. Servicios en la localidad

Agua:	Agua entubada	Drenaje:	Si	Electricidad:	Si	Transporte:	Si
Vías de comunicación:				Si			

5. Instalaciones

Hidráulica:	No	Eléctrica:	Si	Gas:	Si	Drenaje:	Si	Barda Perimetral:	Si
-------------	----	------------	----	------	----	----------	----	-------------------	----

6. Obras en proceso

Descripción	Tipo de Obra	Cantidad	Organismo constructor	Año de inicio	% Avance	Equipado	Interrupción

7. Mobiliario básico

Descripción	Bueno	Regular	Rehabilitación	Malo
Mesa o escritorio para maestro	12			
Pizarrones	12			
Pupitres universitarios	460			
Silla para maestro	12			

8. Mobiliario y equipo para oficina

Descripción	Bueno	Regular	Rehabilitación	Malo
Archiveros	13			
Banderas	2			
Escritorios	6			
Estantes	1			
Libreros	1			



Inventario de Bienes Muebles, Inmuebles y Equipo 2006

Descripción	Bueno	Regular	Rehabilitación	Malo
Máquinas de escribir	3			
Mesas varias	3			
Nichos de bandera	2			
Sillas	8			
Sillones	6			
Podiums	2			
Cámaras fotográficas	1			
Computadoras	7			
Duplicadores	1			
Equipo de sonido	1			
Fotocopiadoras	1			
Impresoras	3			
Proyector de transparencia	1			
Radiograbadoras	1			
Reguladores de voltaje	1			
Relojes de asistencia y tarjetero	1			
Televisores	2			
Videocaseteras	2			



Inventario de Bienes Muebles, Inmuebles y Equipo 2006

Preparatoria Regional de Capulhuac "Josue Mirlo"

1. Datos generales del inmueble

C. C. T.:	15SBH0007K
Nivel educativo:	Medio superior
Municipio:	Capulhuac
Localidad:	Capulhuac
Domicilio:	Zaragoza Sur No. 300
Teléfono:	01 71 31 35 21 39
Código postal:	52700
Matrícula 2006-2007:	545



Infraestructura y equipo

Aulas	Laboratorios	Bibliotecas	Canchas	Salas de cómputo	Auditorios	Computadoras	
						Docentes y admvos.	Alumnos
14	2	1	3	1	1	18	27



Inventario de Bienes Muebles, Inmuebles y Equipo 2006

2. Situación legal y administrativa del inmueble

Edificio propio:	Si	Propiedad privada	Superficie total:	20 006 m ²
Terreno propio:	Si	Propiedad privada	Superficie construida:	1 777 m ²
Legalizado:	Si	Escritura	Superficie disponible:	5 000 m ²

3. Aulas laboratorios, talleres y otros anexos

Descripción	Bueno	Regular	Malo	Tipo
Administración	1			Definitivo
Almacén o bodega		3		Adaptado
Auditorio	1			Definitivo
Aulas	14			Definitivo
Baños para el personal	4			Definitivo
Biblioteca	1			Definitivo
Cafetería o cooperativa	1			Definitivo
Canchas	3			Definitivo
Cuarto de material de aseo y mantenimiento			1	Definitivo
Cubículo o sala de maestros	1			Definitivo
Departamento de Difusión Cultural	1			Adaptado
Dirección	1			Definitivo
Escaleras	2			Definitivo
Intendencia	1			Definitivo
Laboratorio de idiomas		1		Definitivo
Laboratorio multidisciplinario		1		Definitivo



Inventario de Bienes Muebles, Inmuebles y Equipo 2006

Descripción	Bueno	Regular	Malo	Tipo
Monumento a la bandera		1		Definitivo
Plaza cívica	1			Definitivo
Pórtico	1			Definitivo
Sala de cómputo	1			Definitivo
Sala de espera	2			Definitivo
Sala de impresión	1			Definitivo
Sala de juntas	1			Definitivo
Sala de orientación	1			Adaptado
Sala de servicio médico	1			Definitivo
Sanitarios para alumnos	2			Definitivo
Subdirección o secretaría	1			Definitivo

4. Servicios en la localidad

Agua:	Agua entubada	Drenaje:	Si	Electricidad:	Si	Transporte:	Si
Vías de comunicación:				Si			

5. Instalaciones

Hidráulica:	No	Eléctrica:	Si	Gas:	Si	Drenaje:	Si	Barda Perimetral:	Si
-------------	----	------------	----	------	----	----------	----	-------------------	----

6. Obras en proceso

Descripción	Tipo de obra	Cantidad	Organismo constructor	Año de inicio	% Avance	Equipado	Interrupción



Inventario de Bienes Muebles, Inmuebles y Equipo 2006

7. Mobiliario básico

Descripción	Bueno	Regular	Rehabilitación	Malo
Mesa o escritorio para maestro	13			
Pizarrones	13			
Pupitres universitarios	519			
Silla para maestro	13			

8. Mobiliario y equipo para oficina

Descripción	Bueno	Regular	Rehabilitación	Malo
Antenas		7		
Archiveros	27			3
Banderas	1	1		
Butacas	121			
Cámaras de videofilmación	1			1
Cámaras fotográficas	1			
Computadoras	16	1		1
Duplicadores	1			
Engargoladoras	1	1		
Equipo de sonido	1		1	
Escritorios	19			
Estantes	21			
Extinguidores		2		1
Fotocopiadoras	2			1



Inventario de Bienes Muebles, Inmuebles y Equipo 2006

Descripción	Bueno	Regular	Rehabilitación	Malo
Guillotinas	1			
Impresoras	19		2	
Libreros	4			
Lockers	2			
Mamparas	6	8		
Máquinas de escribir	3	8		
Mesas varias	9	18		
Nichos para bandera	1			
No break	11			
Podiums	1			
Proyectores de cuerpos opacos	1			
Proyectores de transparencias	1			
Radiograbadoras	7			1
Reguladores de voltaje	10			
Relojes de asistencia y tarjetero	1	1		
Retroproyectores	2			
Sillas	218	2		
Sillones	3			
Televisores	1			1
Videocaseteras	3			2



Inventario de Bienes Muebles, Inmuebles y Equipo 2006

Preparatoria Regional de Chipiltepec

1. Datos generales del inmueble

C. C. T.:	15SBH0010Y
Nivel educativo:	Medio superior
Municipio:	Acolman
Localidad:	San Mateo Chipiltepec
Domicilio:	Prolongación Camino Nacional s/n
Teléfono:	01 594 10 40 123
Código postal:	55887
Matrícula 2006-2007:	90



Infraestructura y equipo

Aulas	Laboratorios	Bibliotecas	Canchas	Salas de cómputo	Auditorios	Computadoras	
						Docentes y admvos.	Alumnos
4	3	1	1	1		6	9



Inventario de Bienes Muebles, Inmuebles y Equipo 2006

2. Situación legal y administrativa del inmueble

Edificio propio:	Si	De la comunidad	Superficie total:	7 006 m ²
Terreno propio:	Si	Ejidal	Superficie construida:	396 m ²
Legalizado:	Si	Constancia ejidal	Superficie disponible:	912 m ²

3. Aulas laboratorios, talleres y otros anexos

Descripción	Bueno	Regular	Malo	Tipo
Almacén o bodega		3		Adaptado
Aula de usos múltiples	1			Adaptado
Aulas	4			Adaptado
Baños para el personal	2			Adaptado
Biblioteca		1		Adaptado
Cafetería o cooperativa	1			Definitivo
Canchas	1			Adaptado
Casa del conserje	1			Adaptado
Cuarto de material de aseo y mantenimiento		1		Adaptado
Dirección	1			Definitivo
Escaleras	1			Definitivo
Laboratorio de psicopedagogía		1		Adaptado
Laboratorio multidisciplinario		1		Definitivo
Laboratorio taller		1		Definitivo
Prefectura		1		Definitivo
Sala de computo	1			Adaptado



Inventario de Bienes Muebles, Inmuebles y Equipo 2006

Descripción	Bueno	Regular	Malo	Tipo
Sala de orientación	1			Adaptado
Sanitarios para alumnos		2		Definitivo
Subdirección o secretaría	1			Adaptado

4. Servicios en la localidad

Agua:	Agua entubada	Drenaje:	Si	Electricidad:	Si	Transporte:	Si
Vías de comunicación:				Si			

5. Instalaciones

Hidráulica:	No	Eléctrica:	Si	Gas:	Si	Drenaje:	Si	Barda perimetral:	Si
-------------	----	------------	----	------	----	----------	----	-------------------	----

6. Obras en proceso

Descripción	Tipo de obra	Cantidad	Organismo constructor	Año de inicio	% avance	Equipado	Interrupción

7. Mobiliario básico

Descripción	Bueno	Regular	Rehabilitación	Malo
Mesa o escritorio para maestro		3		
Pizarrones	3	3		
Pupitres universitarios		125		
Silla para maestro		3		



Inventario de Bienes Muebles, Inmuebles y Equipo 2006

8. Mobiliario y equipo para oficina

Descripción	Bueno	Regular	Rehabilitación	Malo
Archiveros		4		
Banderas	2			
Computadoras			6	
Credenzas	2			
Engargoladoras				1
Escritorios	2	7		
Estantes		4		
Extinguidores		1		
Impresoras		1		1
Libreros	1			
Mamparas		2		
Máquinas de escribir		1	1	1
Mesas varias	2	2		
No break	1			
Podiums		1		
Proyectores de cuerpos opacos				1
Proyectores de transparencias	1			1
Radiograbadoras	3	1		
Relojes de asistencia y tarjetero	1			
Retroproyectores				1
Sillas		8		2



Inventario de Bienes Muebles, Inmuebles y Equipo 2006

Descripción	Bueno	Regular	Rehabilitación	Malo
Sillones		1		
Televisores	2			
Videocaseteras	1			



Inventario de Bienes Muebles, Inmuebles y Equipo 2006

Preparatoria Regional de Coacalco

1. Datos generales del inmueble

C. C. T.:	15SBH0030L
Nivel educativo:	Medio superior
Municipio:	Coacalco
Localidad:	Coacalco
Domicilio:	Enrique Rebramen s/n
Teléfono:	01 55 58 75 64 43
Código postal:	55700
Matrícula 2006-2007:	291



Infraestructura y equipo

Aulas	Laboratorios	Bibliotecas	Canchas	Salas de cómputo	Auditorios	Computadoras	
						Docentes y admvos.	Alumnos
11	1	1	1	1		5	25



Inventario de Bienes Muebles, Inmuebles y Equipo 2006

2. Situación legal y administrativa del inmueble

Edificio propio:	Si	Estatal	Superficie total:	10 000 m ²
Terreno propio:	Si	Ejidal	Superficie construida:	2 000 m ²
Legalizado:	Si	No legalizado administrativa	Superficie disponible:	4 000 m ²

3. Aulas laboratorios, talleres y otros anexos

Descripción	Bueno	Regular	Malo	Tipo
Administración	1			Definitivo
Aulas	11			Definitivo
Baños para el personal	1			Definitivo
Biblioteca	1			Definitivo
Cafetería o cooperativa	1			Definitivo
Canchas	1			Definitivo
Casa de maquinas	1			Definitivo
Cuarto de material de aseo y mantenimiento	1			Definitivo
Dirección	1			Definitivo
Laboratorio multidisciplinario	1			Definitivo
Patio de juegos	1			Definitivo
Plaza cívica	1			Definitivo
Sala de cómputo	1			Adaptada
Sala de espera	1			Definitivo
Sala de orientación	1			Definitivo
Subdirección o secretaría	1			Definitivo



Inventario de Bienes Muebles, Inmuebles y Equipo 2006

4. Servicios en la localidad

Agua:	Agua entubada	Drenaje:	Si	Electricidad:	Si	Transporte:	Si
Vías de comunicación:				Si			

5. Instalaciones

Hidráulica:	No	Eléctrica:	Si	Gas:	Si	Drenaje:	Si	Barda perimetral:	Si
-------------	----	------------	----	------	----	----------	----	-------------------	----

6. Obras en proceso

Descripción	Tipo de obra	Cantidad	Organismo constructor	Año de inicio	% avance	Equipado	Interrupción

7. Mobiliario básico

Descripción	Bueno	Regular	Rehabilitación	Malo
Mesa o escritorio para maestro	11			
Pizarrones	11			
Pupitres universitarios	400			
Silla para maestro	20			

8. Mobiliario y equipo para oficina

Descripción	Bueno	Regular	Rehabilitación	Malo
Archiveros	3			
Banderas	1			
Computadoras	5			
Equipo de sonido	1			



Inventario de Bienes Muebles, Inmuebles y Equipo 2006

Descripción	Bueno	Regular	Rehabilitación	Malo
Escritorios	11			
Extinguidores	10			
Fotocopiadoras	1			
Guillotinas	1			
Impresoras	2			
Libreros	2			
Máquinas de escribir	4			
Mesas varias	5			
Mimeógrafo	1			
Nichos para bandera	1			
Podium	1			
Radiograbadoras	1			
Relojes de asistencia y tarjetero	1			
Sillas	12			
Sillones	4			
Televisores	2			
Videocaseteras	2			



Inventario de Bienes Muebles, Inmuebles y Equipo 2006

Preparatoria Regional de Ecatepec

1. Datos generales del inmueble

C. C. T.:	15SBH0019P
Nivel educativo:	Medio superior
Municipio:	Ecatepec
Localidad:	San Agustín
Domicilio:	San Agustín no. 4
Teléfono:	01 55 55 69 10 40
Código postal:	55130
Matrícula 2006-2007:	486



Infraestructura y equipo

Aulas	Laboratorios	Bibliotecas	Canchas	Salas de cómputo	Auditorios	Computadoras	
						Docentes y admvos.	Alumnos
1	7	1	2	1		10	35



Inventario de Bienes Muebles, Inmuebles y Equipo 2006

2. Situación legal y administrativa del inmueble

Edificio propio:	Si	Particular rentado	Superficie total:	5 000 m ²
Terreno propio:	Si	Ejidal	Superficie construida:	81 m ²
Legalizado:	No		Superficie disponible:	3 000 m ²

3. Aulas laboratorios, talleres y otros anexos

Descripción	Bueno	Regular	Malo	Tipo
Administración	1			Definitivo
Almacén o bodega		1		Definitivo
Aulas		16		Definitivo
Baños para el personal	2			Definitivo
Biblioteca		1		Definitivo
Cafetería o cooperativa		1		Definitivo
Canchas		2		Definitivo
Casa del conserje	1			Definitivo
Cubículo o sala de maestros		1		Adaptado
Dirección	1			Definitivo
Escaleras	4			Definitivo
Intendencia		1		Adaptado
Laboratorio de análisis clínicos		1		Adaptado
Laboratorio de idiomas		1		Definitivo
Laboratorio de psicopedagogía	1			Definitivo
Laboratorio multidisciplinario	1			Definitivo



Inventario de Bienes Muebles, Inmuebles y Equipo 2006

Descripción	Bueno	Regular	Malo	Tipo
Laboratorio taller		3		Adaptado
Prefectura		1		Adaptado
Sala de cómputo	1			Definitivo
Sala de danza		1		Adaptado
Sala de impresión	1			Adaptado
Sala de orientación	1			Definitivo
Sala de servicio médico		1		Adaptado
Sanitarios para alumnos		4		Definitivo

4. Servicios en la localidad

Agua:	Agua entubada	Drenaje:	Si	Electricidad:	Si	Transporte:	Si
Vías de comunicación:				Si			

5. Instalaciones

Hidráulica:	No	Eléctrica:	Si	Gas:	Si	Drenaje:	Si	Barda perimetral:	Si
-------------	----	------------	----	------	----	----------	----	-------------------	----

6. Obras en proceso

Descripción	Tipo de obra	Cantidad	Organismo constructor	Año de inicio	% avance	Equipado	Interrupción



Inventario de Bienes Muebles, Inmuebles y Equipo 2006

7. Mobiliario y básico

Descripción	Bueno	Regular	Rehabilitación	Malo
Mesa o escritorio para maestro		16		
Pizarrones		17		
Pupitres universitarios		630		
Sillas para maestros	16			

8. Mobiliario y equipo para oficina

Descripción	Bueno	Regular	Rehabilitación	Malo
Archiveros			10	
Banderas	1			
Butacas				630
Cámaras fotográficas	1			
Computadoras		10		
Escritorios		12		
Estantes		17		
Extinguidores		4		
Impresoras	5			
Lockers		7		
Máquinas de escribir		5		
Mesas varias			19	
Mimeógrafo	1			
No break	13			



Inventario de Bienes Muebles, Inmuebles y Equipo 2006

Descripción	Bueno	Regular	Rehabilitación	Malo
Proyectores de transparencias	1			
Radiograbadoras	3			
Reguladores de voltaje	10			
Sillas		67		
Sillones		10		
Televisores	2			
Videocaseteras	2			



Inventario de Bienes Muebles, Inmuebles y Equipo 2006

Preparatoria Regional de Huixquilucan, A. C.

1. Datos generales del inmueble

C. C. T.:	15SBH0023B
Nivel educativo:	Medio superior
Municipio:	Huixquilucan
Localidad:	Huixquilucan
Domicilio:	Domicilio conocido S/N
Teléfono:	01 55 82 84 17 38
Código postal:	52760
Matrícula 2006-2007:	523



Infraestructura y equipo

Aulas	Laboratorios	Bibliotecas	Canchas	Salas de cómputo	Auditorios	Computadoras	
						Docentes y admvos	Alumnos
18	2	1		1		4	25



Inventario de Bienes Muebles, Inmuebles y Equipo 2006

2. Situación legal y administrativa del inmueble

Edificio propio:	Si	Ejidal	Superficie total:	9 780 m ²
Terreno propio:	Si	Comunal	Superficie construida:	420 m ²
Legalizado:	Si	Acta de donación	Superficie disponible:	5 780 m ²

3. Aulas laboratorios, talleres y otros anexos

Descripción	Bueno	Regular	Malo	Tipo
Administración	1			Definitivo
Almacén o bodega	1			Definitivo
Aulas	18			Definitivo
Baños para el personal	1			Definitivo
Biblioteca	1			Definitivo
Cafetería o cooperativa	1			Definitivo
Casa del conserje	1			Definitivo
Cuarto de material de aseo y mantenimiento	1			Definitivo
Dirección	1			Definitivo
Escaleras	1			Definitivo
Laboratorio taller	2			Definitivo
Patio de juegos	1			Definitivo
Sala de audiovisual	1			Definitivo
Sala de cómputo	1			Definitivo
Sanitarios para alumnos	1			Definitivo



Inventario de Bienes Muebles, Inmuebles y Equipo 2006

4. Servicios en la localidad

Agua:	Agua entubada	Drenaje:	Si	Electricidad:	Si	Transporte:	Si
Vías de comunicación:				Si			

5. Instalaciones

Hidráulica:	No	Eléctrica:	Si	Gas:	Si	Drenaje:	Si	Barda perimetral:	Si
-------------	----	------------	----	------	----	----------	----	-------------------	----

6. Obras en proceso

Descripción	Tipo de obra	Cantidad	Organismo constructor	Año de inicio	% avance	Equipado	Interrupción

7. Mobiliario básico

Descripción	Bueno	Regular	Rehabilitación	Malo
Mesas o escritorios para maestro	8			
Pizarrones	12			
Pupitres universitarios		452		
Sillas para maestros	12			

8. Mobiliario y equipo para oficina

Descripción	Bueno	Regular	Rehabilitación	Malo
Archiveros	4			
Banderas	1			
Computadoras	4			
Escritorios	7			
Estantes	2			



Inventario de Bienes Muebles, Inmuebles y Equipo 2006

Descripción	Bueno	Regular	Rehabilitación	Malo
Extinguidores	4			
Fotocopiadoras	1			
Impresoras	2			
Máquinas de escribir	1			
Mesas varias		3		
Mimeógrafo	1			
Nichos para bandera	1			
Podiums	1			
Radiograbadoras	1	1		
Reguladores de voltaje	2			
Sillas	9			
Sillones	1			
Televisores	1			
Videocaseteras		1		



Inventario de Bienes Muebles, Inmuebles y Equipo 2006

Preparatoria Regional de Ixtapaluca "Gabino Barreda"

1. Datos generales del inmueble

C. C. T.:	15SBH0001Q
Nivel educativo:	Medio superior
Municipio:	Ixtapaluca
Localidad:	Ixtapaluca
Domicilio:	Km. 31.5 Carr. Libre México-Puebla
Teléfono:	01 71 59 72 07 20
Código postal:	56530
Matrícula 2006-2007:	304



Infraestructura y equipo

Aulas	Laboratorios	Bibliotecas	Canchas	Salas de cómputo	Auditorios	Computadoras	
						Docentes y admvos	Alumnos
11	1	1	1	1	1	4	10



Inventario de Bienes Muebles, Inmuebles y Equipo 2006

2. Situación legal y administrativa del inmueble

Edificio propio:	Si	De la comunidad	Superficie total:	24 000 m ²
Terreno propio:	Si	Ejidal	Superficie construida:	752 m ²
Legalizado:	Si	Otros	Superficie disponible:	22 000 m ²

3. Aulas laboratorios, talleres y otros anexos

Descripción	Bueno	Regular	Malo	Tipo
Administración	1			Definitivo
Auditorio	1			Definitivo
Aulas	11			Definitivo
Baños para el personal	2			Definitivo
Biblioteca	1			Definitivo
Canchas	1			Definitivo
Casa del conserje	1			Definitivo
Cubículo o sala de maestros	1			Definitivo
Dirección	1			Definitivo
Escaleras	1			Definitivo
Laboratorio multidisciplinario	1			Definitivo
Sala de cómputo	1			Definitivo
Sanitarios para alumnos	12			Definitivo
Subdirección o secretaría	1			Definitivo



Inventario de Bienes Muebles, Inmuebles y Equipo 2006

4. Servicios en la localidad

Agua:	Agua entubada	Drenaje:	Si	Electricidad:	Si	Transporte:	Si
Vías de comunicación:				Si			

5. Instalaciones

Hidráulica:	No	Eléctrica:	Si	Gas:	Si	Drenaje:	Si	Barda perimetral:	Si
-------------	----	------------	----	------	----	----------	----	-------------------	----

6. Obras en proceso

Descripción	Tipo de obra	Cantidad	Organismo Constructor	Año de inicio	% avance	Equipado	Interrupción

7. Mobiliario básico

Descripción	Bueno	Regular	Rehabilitación	Malo
Mesa o escritorio para maestro		9		
Pizarrones	10	5	1	
Pupitres universitarios		415		

8. Mobiliario y equipo para oficina

Descripción	Bueno	Regular	Rehabilitación	Malo
Archiveros	10			
Banderas	1			
Escritorios	8			
Maquinas de escribir	1	1		
Mesas varias	8	2		
Sillas		13		



Inventario de Bienes Muebles, Inmuebles y Equipo 2006

Descripción	Bueno	Regular	Rehabilitación	Malo
Computadoras	4			
Engargoladoras				1
Guillotinas	1			
Impresoras	2	2		
Proyectores de transparencias		1		
Radiograbadoras	1			
Televisores	1			



Inventario de Bienes Muebles, Inmuebles y Equipo 2006

Preparatoria Regional de Ixtapan de la Sal

1. Datos generales del inmueble

C. C. T.:	15SBH0006L
Nivel educativo:	Medio superior
Municipio:	Ixtapan de la Sal
Localidad:	Ixtapan de la Sal
Domicilio:	Olmos s/n
Teléfono:	01 72 11 43 02 52
Código postal:	51900
Matrícula 2006-2007:	162



Infraestructura y equipo

Aulas	Laboratorios	Bibliotecas	Canchas	Salas de cómputo	Auditorios	Computadoras	
						Docentes y admvos.	Alumnos
7	1	1	1	1		3	11



Inventario de Bienes Muebles, Inmuebles y Equipo 2006

2. Situación legal y administrativa del inmueble

Edificio propio:	Si	De la comunidad	Superficie total:	7 016 m ²
Terreno propio:	Si	Otro	Superficie construida:	1 343 m ²
Legalizado:	Si	Sin documento	Superficie disponible:	4 905 m ²

3. Aulas laboratorios, talleres y otros anexos

Descripción	Bueno	Regular	Malo	Tipo
Administración	1			Adaptado
Cubículo o sala de maestros	1			Adaptado
Canchas	1			Definitivo
Aulas	7			Definitivo
Aula de usos múltiples	1			Adaptada
Almacén o bodega	1			Adaptada
Biblioteca	1			Definitivo
Baños de personal	1			Adaptado
Cafetería	1			Definitivo
Dirección	1			Adaptado
Laboratorio multidisciplinario		1		Adaptado
Monumento a la bandera	1			Definitivo
Plaza Cívica	1			Definitivo
Sala de orientación	1			Adaptado
Sala de computación	1			Definitivo
Sala de juntas	1			Adaptado



Inventario de Bienes Muebles, Inmuebles y Equipo 2006

Descripción	Bueno	Regular	Malo	Tipo
Sala de espera	1			Adaptado
Sanitarios para alumnos	1			Definitivo
Subdirección o secretaría	1			Adaptado

4. Servicios en la localidad

Agua:	Agua entubada	Drenaje:	Si	Electricidad:	Si	Transporte:	Si
Vías de comunicación:				Si			

5. Instalaciones

Hidráulica:	No	Eléctrica:	Si	Gas:	Si	Drenaje:	Si	Barda perimetral:	Si
-------------	----	------------	----	------	----	----------	----	-------------------	----

6. Obras en proceso

Descripción	Tipo de obra	Cantidad	Organismo constructor	Año de inicio	% Avance	Equipado	Interrupción

7. Mobiliario básico

Descripción	Bueno	Regular	Rehabilitación	Malo
Mesa o escritorio para maestro		7		
Pizarrones		7		
Pupitres universitarios		300	40	
Silla para maestro		7		



Inventario de Bienes Muebles, Inmuebles y Equipo 2006

8. Mobiliario y equipo para oficina

Descripción	Bueno	Regular	Rehabilitación	Malo
Archiveros		5		
Butacas	12			
Credenzas		6		
Escritorios	2			
Maquinas de escribir		2		
Mesas varias		7		
Sillas	17			
Sillones		2		
Computadoras	3			
Engargoladoras		1		
Equipo de sonido		1		
Fotocopiadoras		1	1	
Guillotinas	1			
Impresoras	1	2		
Relojes de asistencia y tarjetero	1			
Retroproyectores		1		
Televisores	1	1		
Videocaseteras		1		



Inventario de Bienes Muebles, Inmuebles y Equipo 2006

Preparatoria Regional de Otumba

1. Datos generales del inmueble

C. C. T.:	15SBH0015T
Nivel educativo:	Medio superior
Municipio:	Otumba
Localidad:	Otumba
Domicilio:	Torres Adalid No. 16
Teléfono:	01 59 29 22 08 96
Código postal:	55900
Matrícula 2006-2007:	97



Infraestructura y equipo

Aulas	Laboratorios	Bibliotecas	Canchas	Salas de cómputo	Auditorios	Computadoras	
						Docentes y admvos.	Alumnos
4	1	1	1	1		3	8



Inventario de Bienes Muebles, Inmuebles y Equipo 2006

2. Situación legal y administrativa del inmueble

Edificio propio:	Si	De la comunidad	Superficie total:	1 500 m ²
Terreno propio:	Si	Comunal	Superficie construida:	1 500 m ²
Legalizado:	Si	Otros	Superficie disponible:	0 m ²

3. Aulas laboratorios, talleres y otros anexos

Descripción	Bueno	Regular	Malo	Tipo
Administración		1		Adaptado
Almacén o bodega		1		Adaptado
Aula de usos múltiples		1		Adaptado
Aulas		4		Adaptado
Biblioteca		1		Adaptado
Cafetería o cooperativa		1		Adaptado
Canchas		1		Adaptado
Casa del conserje		1		Adaptado
Cubículo o sala de maestros		1		Adaptado
Dirección		1		Adaptado
Escaleras		1		Adaptado
Laboratorio taller		1		Adaptado
Patio de juegos		1		Adaptado
Plazoleta		1		Adaptado
Sala de audiovisual		1		Adaptado
Sala de cómputo		1		Adaptado
Sala de espera		1		Adaptado



Inventario de Bienes Muebles, Inmuebles y Equipo 2006

Descripción	Bueno	Regular	Malo	Tipo
Sala de orientación		1		Adaptado
Sanitarios para alumnos		1		Adaptado
Subdirección o secretaría		1		Adaptado

4. Servicios en la localidad

Agua:	Agua entubada	Drenaje:	Si	Electricidad:	Si	Transporte:	Si
Vías de comunicación:				Si			

5. Instalaciones

Hidráulica:	No	Eléctrica:	Si	Gas:	Si	Drenaje:	Si	Barda perimetral:	Si
-------------	----	------------	----	------	----	----------	----	-------------------	----

6. Obras en proceso

Descripción	Tipo de obra	Cantidad	Organismo constructor	Año de inicio	% avance	Equipado	Interrupción

7. Mobiliario básico

Descripción	Bueno	Regular	Rehabilitación	Malo
Mesa o escritorio para maestro		10		
Pizarrones		12		
Pupitres universitarios		180		
Silla para maestro		15		

8. Mobiliario y equipo para oficina

Descripción	Bueno	Regular	Rehabilitación	Malo
Antenas		1		



Inventario de Bienes Muebles, Inmuebles y Equipo 2006

Descripción	Bueno	Regular	Rehabilitación	Malo
Archiveros		2		
Banderas		2		1
Butacas		10		
Cámaras de videofilmación				1
Computadoras	1	1		1
Credenzas		2		
Escritorios		5		
Estantes		4		
Extinguidores		1		
Impresoras	1	2		
Libreros		1		
Mamparas		3		
Máquinas de escribir		2		
Mesas varias		8		2
Radiograbadoras		1		1
Reguladores de voltaje		5		1
Relojes de asistencia y tarjetero	1			
Sillas		30		
Televisores		1		1
Videocaseteras		1		



Inventario de Bienes Muebles, Inmuebles y Equipo 2006

Preparatoria Regional de Santiago Tianguistenco

1. Datos generales del inmueble

C. C. T.:	15SBH0025Z
Nivel educativo:	Medio superior
Municipio:	Santiago Tianguistenco
Localidad:	Tianguistenco de Galeana
Domicilio:	Don Catarino González Benítez No. 502
Teléfono:	01 71 31 35 24 44
Código postal:	52600
Matrícula 2006-2007:	1 013



Infraestructura y equipo

Aulas	Laboratorios	Bibliotecas	Canchas	Salas de cómputo	Auditorios	Computadoras	
						Docentes y admvos.	Alumnos
15	2	1	4	1	1	18	20



Inventario de Bienes Muebles, Inmuebles y Equipo 2006

2. Situación legal y administrativa del inmueble

Edificio propio:	Si	De la comunidad	Superficie total:	8 923 m ²
Terreno propio:	Si	Propiedad privada	Superficie construida:	2 099 m ²
Legalizado:	Si		Superficie disponible:	300 m ²

3. Aulas laboratorios, talleres y otros anexos

Descripción	Bueno	Regular	Malo	Tipo
Administración	1			Definitivo
Aljibe	1			Definitivo
Almacén o bodega	3			Definitivo
Auditorio	1			Definitivo
Aulas	15			Definitivo
Aulas de usos múltiples	1			Adaptado
Baños para el personal	2			Definitivo
Biblioteca	1			Definitivo
Cafetería o cooperativa	1			Definitivo
Canchas	4			Definitivo
Cuarto de material de aseo y mantenimiento	1			Adaptado
Cubículo o sala de maestros	1			Definitivo
Departamento de difusión cultural	1			Definitivo
Departamento de jefaturas de especialidades	2			Definitivo
Dirección	1			Definitivo
Escaleras	1			Definitivo



Inventario de Bienes Muebles, Inmuebles y Equipo 2006

Descripción	Bueno	Regular	Malo	Tipo
Intendencia	1			Definitivo
Laboratorio de idiomas	1			Definitivo
Laboratorio multidisciplinario		1		Definitivo
Patio de juegos	3			Definitivo
Plazoleta	1			Definitivo
Pórtico	1			Definitivo
Prefectura	6			Definitivo
Sala de cómputo	1			Definitivo
Sala de danza	1			Adaptado
Sala de impresión	2			Definitivo
Sala de juntas	1			Definitivo
Sala de música	1			Adaptado
Sanitarios para alumnos	20			Definitivo
Subdirección o secretaría	2			Definitivo
Teatro	1			Definitivo
Vestíbulos	8			Definitivo

4. Servicios en la localidad

Agua:	Agua entubada	Drenaje:	Si	Electricidad:	Si	Transporte:	Si
Vías de comunicación:				Si			



Inventario de Bienes Muebles, Inmuebles y Equipo 2006

5. Instalaciones

Hidráulica:	No	Eléctrica:	Si	Gas:	Si	Drenaje:	Si	Barda perimetral:	Si
-------------	----	------------	----	------	----	----------	----	-------------------	----

6. Obras en proceso

Descripción	Tipo de obra	Cantidad	Organismo constructor	Año de inicio	% avance	Equipado	Interrupción

7. Mobiliario básico

Descripción	Bueno	Regular	Rehabilitación	Malo
Mesa o escritorio para maestro	16			
Pizarrones	16			
Pupitres universitarios		750		
Silla para maestro		16		

8. Mobiliario y equipo para oficina

Descripción	Bueno	Regular	Rehabilitación	Malo
Archiveros	16			
Cámaras fotográficas	1			
Computadoras	18			
Credenzas	6			
Duplicadores	1			
Engargoladoras	1			
Equipo de sonido	1			



Inventario de Bienes Muebles, Inmuebles y Equipo 2006

Descripción	Bueno	Regular	Rehabilitación	Malo
Escritorios	16			
Estantes	5			
Extinguidores	1			
Fotocopiadoras	2			
Guillotinas	2			
Impresoras	3	5		
Libreros	4			
Mamparas	7			
Maquinas de escribir	4			
Mesas varias	20			
Mimeógrafos	1	1		
No break	6			
Podiums	1			
Proyectores de transparencias			1	
Radiograbadoras	6			
Reguladores de voltaje	12			
Relojes de asistencia y tarjetero	1			3
Retroproyectores		4		
Sillas	42			
Sillones	15			
Televisores	3			
Videocaseteras	3			



Inventario de Bienes Muebles, Inmuebles y Equipo 2006

Preparatoria Regional de Tejupilco

1. Datos generales del inmueble

C. C. T.:	15SBH0020E
Nivel educativo:	Medio superior
Municipio:	Tejupilco
Localidad:	Tejupilco
Domicilio:	16 de septiembre no. 31
Teléfono:	01 72 42 67 13 33
Código postal:	51400
Matrícula 2006-2007:	415

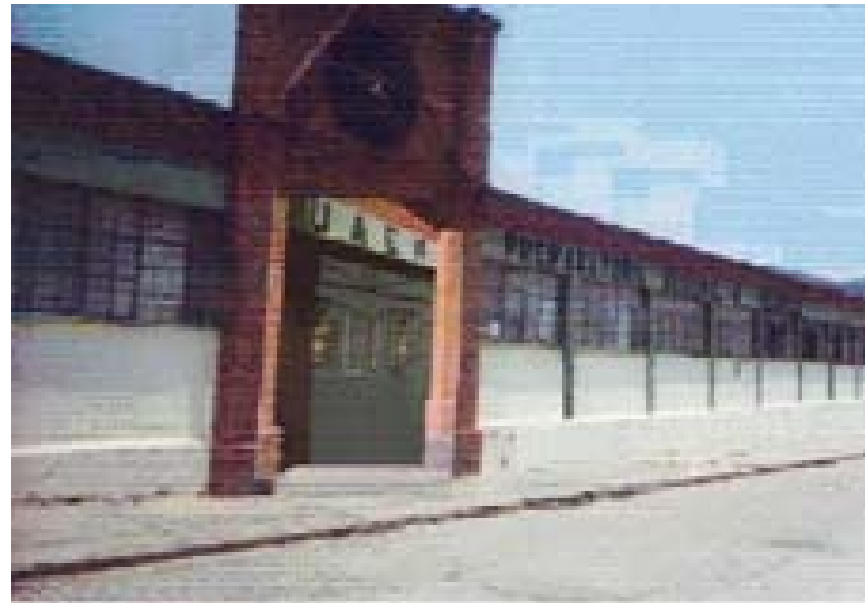

Infraestructura y equipo

Aulas	Laboratorios	Bibliotecas	Canchas	Salas de cómputo	Auditorios	Computadoras	
						Docentes y admvos.	Alumnos
9	1	1	1	1		24	22



Inventario de Bienes Muebles, Inmuebles y Equipo 2006

2. Situación legal y administrativa del inmueble

Edificio propio:	Si	Ejidal	Superficie total:	2 640 m ²
Terreno propio:	Si	Otros	Superficie construida:	794 m ²
Legalizado:	Si	Acta de donación	Superficie disponible:	190 m ²

3. Aulas laboratorios, talleres y otros anexos

Descripción	Bueno	Regular	Malo	Tipo
Administración	1			Definitivo
Aulas	9			Definitivo
Almacén o bodega	1			Definitivo
Biblioteca	1			Definitivo
Baños para el personal	1			Definitivo
Cafetería o cooperativa	1			Definitivo
Canchas	1			Definitivo
Cubículo o sala de maestros	6			Definitivo
Dirección	1			Definitivo
Laboratorio multidisciplinario	1			Definitivo
Plaza cívica	1			Definitivo
Sala de audiovisual	1			Definitivo
Sala de cómputo	1			Definitivo
Sala de espera	1			Definitivo
Sala de impresión	1			Definitivo
Sala de orientación	1			Definitivo



Inventario de Bienes Muebles, Inmuebles y Equipo 2006

Descripción	Bueno	Regular	Malo	Tipo
Sala de servicio médico	1			Definitivo
Sanitarios para alumnos	1			Definitivo
Subdirección o secretaría	1			Definitivo

4. Servicios en la localidad

Agua:	Agua entubada	Drenaje:	Si	Electricidad:	Si	Transporte:	Si
Vías de comunicación:				Si			

5. Instalaciones

Hidráulica:	No	Eléctrica:	Si	Gas:	Si	Drenaje:	Si	Barda perimetral:	Si
-------------	----	------------	----	------	----	----------	----	-------------------	----

6. Obras en proceso

Descripción	Tipo de obra	Cantidad	Organismo constructor	Año de inicio	% avance	Equipado	Interrupción

7. Mobiliario básico

Descripción	Bueno	Regular	Rehabilitación	Malo
Mesa o escritorio para maestro	8			
Pizarrones	11			
Pupitres universitarios	370			
Silla para maestro	10			



Inventario de Bienes Muebles, Inmuebles y Equipo 2006

8. Mobiliario y equipo para oficina

Descripción	Bueno	Regular	Rehabilitación	Malo
Archiveros	6			
Banderas	1			
Escritorios	8			
Estantes	2			
Mamparas	1			
Maquinas de escribir	3			
Mesas varias	3			
Sillas	10			
Cámaras fotográficas	1			
Computadoras	24			
Duplicador	1			
Engargoladoras	1			
Equipo de sonido	1			
Extinguidores	2			
Fotocopiadoras	2			
Guillotinas	1			
Impresoras	1			
No break	3			
Proyector de transparencias	2			
Radiograbadoras	3			
Retroproyectores	1			



Inventario de Bienes Muebles, Inmuebles y Equipo 2006

Descripción	Bueno	Regular	Rehabilitación	Malo
Televisores	3			
Videocaseteras	1			



Inventario de Bienes Muebles, Inmuebles y Equipo 2006

Preparatoria Regional de Temascaltepec

1. Datos generales del inmueble

C. C. T.:	15SBH0029W
Nivel educativo:	Medio Superior
Municipio:	Temascaltepec
Localidad:	Temascaltepec
Domicilio:	Barrio de Santiago s/n
Teléfono:	01 71 62 66 50 36
Código postal:	51300
Matrícula 2006-2007:	165



Infraestructura y equipo

Aulas	Laboratorios	Bibliotecas	Canchas	Salas de cómputo	Auditorios	Computadoras	
						Docentes y admvos.	Alumnos
6	2	1	1			3	



Inventario de Bienes Muebles, Inmuebles y Equipo 2006

2. Situación legal y administrativa del inmueble

Edificio propio:	Si	Particular rentado	Superficie total:	8 081 m ²
Terreno propio:	Si	Propiedad privada	Superficie construida:	1 108 m ²
Legalizado:	Si	Acta de transferencia	Superficie disponible:	6 973 m ²

3. Aulas laboratorios, talleres y otros anexos

Descripción	Bueno	Regular	Malo	Tipo
Administración	1			Definitivo
Almacén o bodega		1		Definitivo
Aulas		6		Definitivo
Aulas de usos múltiples		1		Definitivo
Baños para el personal		1		Definitivo
Biblioteca		1		Definitivo
Cafetería o cooperativa			1	Definitivo
Canchas		1		Definitivo
Cubículo o sala de maestros		1		Definitivo
Dibujo técnico		1		Adaptado
Dirección		1		Definitivo
Invernadero		1		Definitivo
Laboratorio multidisciplinario		2		Definitivo
Monumento a la bandera		1		Definitivo
Plaza cívica		1		Definitivo
Sala de espera		1		Definitivo
Sanitarios para alumnos		1		Definitivo



Inventario de Bienes Muebles, Inmuebles y Equipo 2006

4. Servicios en la localidad

Agua:	Agua entubada	Drenaje:	Si	Electricidad:	Si	Transporte:	Si
Vías de comunicación:				Si			

5. Instalaciones

Hidráulica:	No	Eléctrica:	Si	Gas:	Si	Drenaje:	Si	Barda perimetral:	Si
-------------	----	------------	----	------	----	----------	----	-------------------	----

6. Obras en proceso

Descripción	Tipo de obra	Cantidad	Organismo constructor	Año de inicio	% avance	Equipado	Interrupción

7. Mobiliario básico

Descripción	Bueno	Regular	Rehabilitación	Malo
Mesa o escritorio para maestro		8	1	4
Pizarrones	8			1
Pupitres universitarios	120		15	30
Silla para maestro		8		

8. Mobiliario y equipo para oficina

Descripción	Bueno	Regular	Rehabilitación	Malo
Antenas				1
Archiveros	13	2		1
Banderas	2			
Computadoras		3		
Creencias		10		



Inventario de Bienes Muebles, Inmuebles y Equipo 2006

Descripción	Bueno	Regular	Rehabilitación	Malo
Escritorios		7		
Estantes	2		1	
Extinguidores			1	
Fotocopiadoras		1		1
Guillotinas		1		
Impresoras		2		
Libreros	5		1	
Lockers	1			
Mamparas		1		
Maquinas de escribir	1	1	2	
Mesas varias	10	4		
Mimeógrafos				2
No break	2			
Proyectores de cuerpos opacos		1		
Radiograbadoras		1		
Reguladores de voltaje	2			
Retroproyectores	1			
Sillas	10			
Sillones		2		
Televisores	1			
Videocaseteras	1			



Inventario de Bienes Muebles, Inmuebles y Equipo 2006

Preparatoria Regional de Tenango del Valle México

1. Datos generales del inmueble

C. C. T.:	15SBH0005M
Nivel educativo:	Medio superior
Municipio:	Tenango del Valle
Localidad:	Tenango del Valle
Domicilio:	Patriotismo No. 107
Teléfono:	01 71 71 44 03 13
Código postal:	52300
Matrícula 2006-2007:	481



Infraestructura y equipo

Aulas	Laboratorios	Bibliotecas	Canchas	Salas de cómputo	Auditorios	Computadoras	
						Docentes y admvos.	Alumnos
11	1	1	3	1	1	6	17



Inventario de Bienes Muebles, Inmuebles y Equipo 2006

2. Situación legal y administrativa del inmueble

Edificio propio:	Si	De la comunidad	Superficie total:	22 100 m ²
Terreno propio:	Si	Propiedad privada	Superficie construida:	2 768 m ²
Legalizado:	Si	Escritura	Superficie disponible:	4 000 m ²

3. Aulas laboratorios, talleres y otros anexos

Descripción	Bueno	Regular	Malo	Tipo
Administración	1			Definitivo
Almacén o bodega		1		Definitivo
Auditorio	1			Definitivo
Aulas	11			Definitivo
Baños para el personal		1		Definitivo
Biblioteca		1		Definitivo
Canchas	3			Definitivo
Casa del conserje	1			Definitivo
Dirección	1			Definitivo
Laboratorio multidisciplinario	1			Definitivo
Monumento a la bandera		1		Definitivo
Plaza cívica	1			Definitivo
Sala de cómputo	1			Definitivo
Sala de espera	1			Definitivo
Sala de orientación	1			Definitivo
Sala de servicio médico	1			Definitivo



Inventario de Bienes Muebles, Inmuebles y Equipo 2006

Descripción	Bueno	Regular	Malo	Tipo
Sanitarios para alumnos	3			Definitivo
Subdirección o secretaría	1			Definitivo

4. Servicios en la localidad

Agua:	Agua entubada	Drenaje:	Si	Electricidad:	Si	Transporte:	Si
Vías de comunicación:				Si			

5. Instalaciones

Hidráulica:	No	Eléctrica:	Si	Gas:	Si	Drenaje:	Si	Barda Perimetral:	Si
-------------	----	------------	----	------	----	----------	----	-------------------	----

6. Obras en proceso

Descripción	Tipo de obra	Cantidad	Organismo constructor	Año de inicio	% Avance	Equipado	Interrupción

7. Mobiliario básico

Descripción	Bueno	Regular	Rehabilitación	Malo
Mesa o escritorio para maestro		11		
Pizarrones	11			
Pupitres universitarios		506		
Silla para maestro		11		



Inventario de Bienes Muebles, Inmuebles y Equipo 2006

8. Mobiliario y equipo para oficina

Descripción	Bueno	Regular	Rehabilitación	Malo
Archiveros	6	2		
Computadoras	6			
Duplicadores	1			
Engargoladoras	1			
Escritorios	14			
Fotocopiadoras	1			
Guillotinas	1			
Impresoras	7			
Lockers	1			
Máquinas de escribir	2			
Mesas varias	4			
No break	4			
Podiums	1			
Proyectores de transparencias	1			
Radiograbadoras	1			
Reguladores de voltaje	4			
Retroproyectores	1			
Sillas	26			
Televisores				1



Inventario de Bienes Muebles, Inmuebles y Equipo 2006

Preparatoria Regional de Teotihuacán

1. Datos generales del inmueble

C. C. T.:	15SBH0011X
Nivel educativo:	Medio superior
Municipio:	Teotihuacan
Localidad:	San Juan Teotihuacan
Domicilio:	Cuauhtémoc no. 12
Teléfono:	01 55 49 56 00 90
Código postal:	55800
Matrícula 2006-2007:	99



Infraestructura y equipo

Aulas	Laboratorios	Bibliotecas	Canchas	Salas de cómputo	Auditorios	Computadoras	
						Docentes y admvos.	Alumnos
7	2	1	1	1		16	16



Inventario de Bienes Muebles, Inmuebles y Equipo 2006

2. Situación legal y administrativa del inmueble

Edificio propio:	Si	Estatal	Superficie total:	1 599 m ²
Terreno propio:	Si	Otro	Superficie construida:	608 m ²
Legalizado:	Si	Acta de donación	Superficie disponible:	0 m ²

3. Aulas laboratorios, talleres y otros anexos

Descripción	Bueno	Regular	Malo	Tipo
Administración	1			Definitivo
Almacén o bodega	1			Definitivo
Aulas	7			Definitivo
Baños para el personal	2			Definitivo
Biblioteca	1			Definitivo
Cafetería o cooperativa	1			Definitivo
Canchas	1			Definitivo
Cuarto de material de aseo y mantenimiento	1			Definitivo
Dirección	1			Definitivo
Escaleras	1			Definitivo
Laboratorio multidisciplinario	1			Definitivo
Monumento a la bandera	1			Definitivo
Sala de audiovisual o proyecciones	1			Definitivo
Sala de cómputo	1			Definitivo
Sala de orientación	1			Definitivo
Sanitarios para alumnos	2			Definitivo
Subdirección o secretaría	1			Definitivo



Inventario de Bienes Muebles, Inmuebles y Equipo 2006

4. Servicios en la localidad

Agua:	Agua entubada	Drenaje:	Si	Electricidad:	Si	Transporte:	Si
Vías de comunicación:				Si			

5. Instalaciones

Hidráulica:	No	Eléctrica:	Si	Gas:	Si	Drenaje:	Si	Barda perimetral:	Si
-------------	----	------------	----	------	----	----------	----	-------------------	----

6. Obras en proceso

Descripción	Tipo de obra	Cantidad	Organismo constructor	Año de inicio	% avance	Equipado	Interrupción

7. Mobiliario básico

Descripción	Bueno	Regular	Rehabilitación	Malo
Mesa o escritorio para maestro	6			
Mesabancos o pupitres binarios	150			
Pizarrones	9			
Silla para maestros	6			

8. Mobiliario y equipo para oficina

Descripción	Bueno	Regular	Rehabilitación	Malo
Antenas	1			
Archiveros	3			
Banderas	2			
Cámaras de videofilmación	1			
Computadoras	16			



Inventario de Bienes Muebles, Inmuebles y Equipo 2006

Descripción	Bueno	Regular	Rehabilitación	Malo
Credenzas	1			
Duplicadores	1			
Engargoladoras	1			
Equipos de sonido	1			
Estantes	8			
Extinguidores	3			
Guillotinas	2			
Impresoras	2			
Maquinas de escribir	4			
Mimeografo	1			
Nichos para bandera	1			
Podiums	1			
Proyectores de transparencias	1			
Radiograbadoras	2			
Reguladores de voltaje	2			
Retroproyectores	1			
Sillas	7			
Sillones	3			
Televisores	1			
Videocaseteras	1			



Inventario de Bienes Muebles, Inmuebles y Equipo 2006

Preparatoria Regional de Villa del Carbón, A. C.

1. Datos generales del inmueble

C. C. T.:	15SBH0024A
Nivel educativo:	Medio superior
Municipio:	Villa del Carbón
Localidad:	Villa del Carbón
Domicilio:	Av. Juárez S/N
Teléfono:	01 58 89 13 11 44
Código postal:	54300
Matrícula 2006-2007:	213



Infraestructura y equipo

Aulas	Laboratorios	Bibliotecas	Canchas	Salas de cómputo	Auditorios	Computadoras	
						Docentes y admvos.	Alumnos
5	1	1	1	1		19	9



Inventario de Bienes Muebles, Inmuebles y Equipo 2006

2. Situación legal y administrativa del inmueble

Edificio propio:	Si	De la comunidad	Superficie total:	13 000 m ²
Terreno propio:	Si	Otros	Superficie construida:	630 m ²
Legalizado:	Si		Superficie disponible:	5 000 m ²

3. Aulas laboratorios, talleres y otros anexos

Descripción	Bueno	Regular	Malo	Tipo
Administración	1			Definitivo
Almacén o bodega	1			Definitivo
Aula de usos múltiples		1		Definitivo
Aulas	4			Definitivo
Aulas		1		Definitivo
Biblioteca		1		Definitivo
Cafetería o cooperativa		1		Definitivo
Canchas		1		Definitivo
Dirección	1			Definitivo
Laboratorio multidisciplinario		1		Definitivo
Pórtico		1		Definitivo
Sala de audiovisual	1			Definitivo
Sala de cómputo		1		Adaptado
Sala de espera		1		Definitivo
Sanitarios para alumnos	2			Definitivo
Subdirección o secretaría	1			Definitivo



Inventario de Bienes Muebles, Inmuebles y Equipo 2006

4. Servicios en la localidad

Agua:	Agua entubada	Drenaje:	Si	Electricidad:	Si	Transporte:	Si
Vías de comunicación:				Si			

5. Instalaciones

Hidráulica:	No	Eléctrica:	Si	Gas:	Si	Drenaje:	Si	Barda perimetral:	Si
-------------	----	------------	----	------	----	----------	----	-------------------	----

6. Obras en proceso

Descripción	Tipo de obra	Cantidad	Organismo constructor	Año de inicio	% avance	Equipado	Interrupción

7. Mobiliario básico

Descripción	Bueno	Regular	Rehabilitación	Malo
Mesa o escritorio para maestro		1		4
Pizarrones	5			
Pupitres universitarios	200			
Silla para maestro	5			



Inventario de Bienes Muebles, Inmuebles y Equipo 2006

8. Mobiliario y equipo para oficina

Descripción	Bueno	Regular	Rehabilitación	Malo
Archiveros		11		
Banderas	1	1		
Cámaras fotográficas	1			
Computadoras	6	6		7
Credenzas		2		
Equipo de sonido				1
Escritorios		4		
Extinguidores	5			
Fotocopiadoras			1	
Guillotinas		1		
Impresoras	5			3
Libreros		4		
Lockers		1		
Máquinas de escribir		3		2
Mesas varias		15	5	
Mimeografo				1
No break	3			
Podiums	2			
Proyectores de cuerpos opacos		1		
Proyectores de transparencias		1		



Inventario de Bienes Muebles, Inmuebles y Equipo 2006

Descripción	Bueno	Regular	Rehabilitación	Malo
Radiograbadoras	1			2
Reguladores de voltaje	11			
Retroproyectores		1		
Sillas		30		
Sillones			1	
Televisores	1		1	
Videocaseteras		2		



Inventario de Bienes Muebles, Inmuebles y Equipo 2006

Preparatoria Regional de Villa Victoria

1. Datos generales del inmueble

C. C. T.:	15SBH0021D
Nivel educativo:	Medio superior
Municipio:	Villa Victoria
Localidad:	Villa Victoria
Domicilio:	Km. 1.5 Carretera Villa Victoria-El Oro
Teléfono:	01 72 62 51 56 32
Código postal:	50960
Matrícula 2006-2007:	296



Infraestructura y equipo

Aulas	Laboratorios	Bibliotecas	Canchas	Salas de cómputo	Auditorios	Computadoras	
						Docentes y admvos.	Alumnos
8	1	1	2	1		4	20



Inventario de Bienes Muebles, Inmuebles y Equipo 2006

2. Situación legal y administrativa del inmueble

Edificio propio:	Si	De la comunidad	Superficie total:	5,335 m ²
Terreno propio:	Si	Propiedad privada	Superficie construida:	468 m ²
Legalizado:	Si	Acta de donación	Superficie disponible:	622 m ²

3. Aulas laboratorios, talleres y otros anexos

Descripción	Bueno	Regular	Malo	Tipo
Administración	1			Definitivo
Almacén o bodega	1			Definitivo
Aulas	8			Definitivo
Biblioteca	1			Definitivo
Cafetería o cooperativa	1			Definitivo
Canchas	2			Definitivo
Cubículo o sala de maestros	1			Definitivo
Dirección	1			Definitivo
Escaleras	1			Definitivo
Intendencia	1			Definitivo
Laboratorio multidisciplinario		1		Definitivo
Sala audiovisual o de proyecciones	1			Definitivo
Sala de cómputo	1			Definitivo
Sala de espera	1			Definitivo
Sala de juntas	1			Definitivo
Sala de orientación	1			Definitivo



Inventario de Bienes Muebles, Inmuebles y Equipo 2006

Descripción	Bueno	Regular	Malo	Tipo
Sanitarios para alumnos	2			Definitivo
Subdirección o secretaría	1			Definitivo

4. Servicios en la localidad

Agua:	Agua entubada	Drenaje:	Si	Electricidad:	Si	Transporte:	Si
Vías de comunicación:				Si			

5. Instalaciones

Hidráulica:	No	Eléctrica:	Si	Gas:	Si	Drenaje:	Si	Barda perimetral:	Si
-------------	----	------------	----	------	----	----------	----	-------------------	----

6. Obras en proceso

Descripción	Tipo de obra	Cantidad	Organismo constructor	Año de inicio	% avance	Equipado	Interrupción

7. Mobiliario básico

Descripción	Bueno	Regular	Rehabilitación	Malo
Mesa o escritorio para maestro	8			
Pizarrones	8			
Pupitres universitarios	283			
Sillas para maestros	8			



Inventario de Bienes Muebles, Inmuebles y Equipo 2006

8. Mobiliario y equipo para oficina

Descripción	Bueno	Regular	Rehabilitación	Malo
Archiveros	12			
Banderas	1			
Computadoras	4			
Engargoladoras	1			
Equipo de sonido	1			
Escritorios	6			
Estantes	1			
Extinguidores	1			
Fotocopiadoras	2			
Guillotinas	1			
Impresoras	4			
Libreros	1			
Mamparas	1			
Maquinas de escribir	2			
Mesas varias	2			
Nichos para bandera	1			
No break	2			
Radiograbadoras	1			
Reguladores de voltaje	2			
Retroproyectores	2			
Sillas	26			



Inventario de Bienes Muebles, Inmuebles y Equipo 2006

Descripción	Bueno	Regular	Rehabilitación	Malo
Sillones	4			
Televisores	2			
Videocaseteras	2			



Inventario de Bienes Muebles, Inmuebles y Equipo 2006

Preparatoria Regional de Santiago Tilapa

1. Datos generales del inmueble

C. C. T.:	15SBH0017R
Nivel educativo:	Media superior
Municipio:	Santiago Tianguistenco
Localidad:	Santiago Tilapa
Domicilio:	Lázaro Cárdenas No. 357
Teléfono:	01 713 131 0761
Código Postal:	52650
Matrícula 2006-2007:	135



Infraestructura y equipo

Aulas	Laboratorios	Bibliotecas	Canchas	Salas de cómputo	Auditorios	Computadoras	
						Docentes y admvos.	Alumnos
6	2	1	2	1	1	4	15



Inventario de Bienes Muebles, Inmuebles y Equipo 2006

2. Situación legal y administrativa del inmueble

Edificio propio:	Si	De la comunidad	Superficie total:	17 000 m ²
Terreno propio:	Si	Propiedad privada	Superficie construida:	416 m ²
Legalizado:	Si	Título de propiedad	Superficie disponible:	1 000 m ²

3. Aulas laboratorios, talleres y otros anexos

Descripción	Bueno	Regular	Malo	Tipo
Administración	1			Definitivo
Almacén o bodega		1		Adaptado
Auditorio	1			Adaptado
Aulas		6		Definitivo
Baños para el personal	1			Definitivo
Biblioteca	1			Definitivo
Cafetería o cooperativa		1		Adaptado
Canchas		2		Adaptado
Dibujo técnico	1			Adaptado
Dirección	1			Adaptado
Escaleras	1			Definitivo
Laboratorio de idiomas		1		Adaptado
Laboratorio multidisciplinario	1			Definitivo
Sala de audiovisual	1			Definitivo
Sala de cómputo		1		Adaptado
Sala de danza	1			Adaptado



Inventario de Bienes Muebles, Inmuebles y Equipo 2006

Descripción	Bueno	Regular	Malo	Tipo
Sala de espera	1			Adaptado
Sala de juntas		1		Adaptado
Sala de orientación	1			Adaptado
Sala de servicio médico		1		Adaptado
Sanitarios para alumnos		1		Definitivo
Subdirección secretaría	1			Adaptado

4. Servicios en la localidad

Agua:	Agua entubada	Drenaje:	Si	Electricidad:	Si	Transporte:	Si
Vías de comunicación:				Si			

5. Instalaciones

Hidráulica:	No	Eléctrica:	Si	Gas:	Si	Drenaje:	Si	Barda perimetral:	No
-------------	----	------------	----	------	----	----------	----	-------------------	----

6. Obras en proceso

Descripción	Tipo de obra	Cantidad	Organismo constructor	Año de inicio	% avance	Equipado	Interrupción

7. Mobiliario básico

Descripción	Bueno	Regular	Rehabilitación	Malo
Mesa o escritorio para maestro		4		
Pizarrones		4		
Pupitres universitarios		140		
Silla para maestro		4		



Inventario de Bienes Muebles, Inmuebles y Equipo 2006

8. Mobiliario y equipo para oficina

Descripción	Bueno	Regular	Rehabilitación	Malo
Archiveros		4		
Banderas		1		
Computadoras	4			
Duplicadores	1			
Engargoladoras	1			
Equipo de sonido	1			
Escritorios		5		
Estantes		1		
Guillotinas			1	
Impresoras	1	2		
Libreros		1		
Lockers		1		
Mamparas	1			
Maquinas de escribir		2		
Mesas varias	1	1		
Mimeógrafos			1	
No break		1		
Podiums				1
Proyectores de cuerpos opacos	2			
Radiograbadoras				1
Reguladores de voltaje		2		



Inventario de Bienes Muebles, Inmuebles y Equipo 2006

Descripción	Bueno	Regular	Rehabilitación	Malo
Relojes de asistencia y tarjeteros	1			
Retroproyectores		1		
Sillas	13	7		
Sillones	1	4		
Televisores		1		
Videocaseteras	2			



Inventario de Bienes Muebles, Inmuebles y Equipo 2006

Preparatoria Regional Tlalnepantla

1. Datos generales del inmueble

C. C. T.:	15PBH6013M
Nivel educativo:	Medio Superior
Municipio:	Tlalnepantla
Localidad:	Valle Dorado
Domicilio:	Blvd. Valle Dorado y Buenos Aires No. 113
Teléfono:	01 55 53 79 57 47
Código postal:	54020
Matrícula 2006-2007:	357



Infraestructura y equipo

Aulas	Laboratorios	Bibliotecas	Canchas	Salas de cómputo	Auditorios	Computadoras	
						Docentes y admvos.	Alumnos
16	1	1	2	1		7	20



Inventario de Bienes Muebles, Inmuebles y Equipo 2006

2. Situación legal y administrativa del inmueble

Edificio propio:	Si	Estatal	Superficie total:	1 985 m ²
Terreno propio:	Si	Propiedad privada	Superficie construida:	785 m ²
Legalizado:	Si	Escritura	Superficie disponible:	

3. Aulas laboratorios, talleres y otros anexos

Descripción	Bueno	Regular	Malo	Tipo
Administración	1			Definitivo
Almacén o bodega		1		Definitivo
Aulas	15			Definitivo
Baños para el personal	1			Definitivo
Biblioteca	1			Definitivo
Cafetería o cooperativa	1			Definitivo
Canchas	2			Definitivo
Cubículo o sala de maestros	1			Definitivo
Dibujo técnico	1			Definitivo
Dirección	1			Definitivo
Escaleras	2			Definitivo
Laboratorio multidisciplinario	1			Definitivo
Pórtico	1			Definitivo
Sala de audiovisual	1			Definitivo
Sala de cómputo	1			Definitivo
Sala de espera	1			Definitivo



Inventario de Bienes Muebles, Inmuebles y Equipo 2006

Descripción	Bueno	Regular	Malo	Tipo
Sala de impresión	1			Definitivo
Sala de orientación	1			Definitivo
Sanitarios para alumnos	2			Definitivo
Subdirección o secretaría	1			Definitivo

4. Servicios en la localidad

Agua:	Agua entubada	Drenaje:	Si	Electricidad:	Si	Transporte:	Si
Vías de comunicación:				Si			

5. Instalaciones

Hidráulica:	No	Eléctrica:	Si	Gas:	Si	Drenaje:	Si	Barda perimetral:	Si
-------------	----	------------	----	------	----	----------	----	-------------------	----

6. Obras en proceso

Descripción	Tipo de obra	Cantidad	Organismo constructor	Año de inicio	% avance	Equipado	Interrupción

7. Mobiliario básico

Descripción	Bueno	Regular	Rehabilitación	Malo
Mesa o escritorio para maestro	13	1		
Pizarrones	14	6		
Pupitres universitarios	474			
Silla para maestro	10			



Inventario de Bienes Muebles, Inmuebles y Equipo 2006

8. Mobiliario y equipo para oficina

Descripción	Bueno	Regular	Rehabilitación	Malo
Archiveros	6	10		5
Banderas	1			
Cámaras de videofilmación	1			
Cámaras fotográficas	1		1	
Computadoras	7			
Credenzas	6	5		
Engargoladoras	1			
Equipo de sonido	2			
Escritorios	14		1	1
Estantes	60			
Extinguidores	5			2
Fotocopiadoras	1			1
Guillotinas	1			
Impresoras	9			5
Libreros	6			
Mamparas	2			
Máquinas de escribir	3		1	1
Mesas varias	30		4	3
Mimeógrafo	1	1		
No break	2			
Podium	1			



Inventario de Bienes Muebles, Inmuebles y Equipo 2006

Descripción	Bueno	Regular	Rehabilitación	Malo
Proyectores de cuerpos opacos	1			
Proyectores de transparencias	1			
Radiograbadoras	3			
Reguladores de voltaje	3			
Relojes de asistencia y tarjetero				1
Retroproyectores				1
Sillas	140			20
Sillones	4			2
Televisores	2			2
Videocaseteras	3		1	1



Inventario de Bienes Muebles, Inmuebles y Equipo 2006

Unidad Cultural Israel, S.C.

1. Datos generales del inmueble

C. C. T.:	15PBH6128N
Nivel educativo:	Media superior
Municipio:	Ocoyoacac
Localidad:	Ocoyoacac
Domicilio:	Guadalupe Victoria s/n
Teléfono:	01 72 22 85 84 19
Código postal:	52740
Matrícula 2006-2007:	99



Infraestructura y equipo

Aulas	Laboratorios	Bibliotecas	Canchas	Salas de cómputo	Auditorios	Computadoras	
						Docentes y admvos.	Alumnos
10	3	1	3	1	1	16	15



Inventario de Bienes Muebles, Inmuebles y Equipo 2006

2. Situación legal y administrativa del inmueble

Edificio propio:	Si	Estatal	Superficie total:	14 000 m ²
Terreno propio:	Si	Propiedad privada	Superficie construida:	1 433 m ²
Legalizado:	Si	Contrato compra-venta	Superficie disponible:	500 m ²

3. Aulas laboratorios, talleres y otros anexos

Descripción	Bueno	Regular	Malo	Tipo
Administración	1			Definitivo
Almacén o bodega	1			Definitivo
Auditorio	1			Definitivo
Aula de usos múltiples	1			Definitivo
Aulas	10			Definitivo
Baños de personal	4			Definitivo
Biblioteca	1			Definitivo
Cafetería o cooperativa	1			Definitivo
Canchas	3			Definitivo
Casa de conserje	1			Definitivo
Cuarto de material de aseo y mantenimiento	1			Definitivo
Cubículo de maestros	5			Definitivo
Dirección	1			Definitivo
Escaleras	2			Definitivo
Laboratorio multidisciplinario	2			Definitivo
Monumento a la bandera	1			Definitivo



Inventario de Bienes Muebles, Inmuebles y Equipo 2006

Descripción	Bueno	Regular	Malo	Tipo
Plazoleta	1			Definitivo
Pórtico	1			Definitivo
Sala de audiovisual	1			Definitivo
Sala de cómputo	1			Definitivo
Sala de espera	1			Definitivo
Sala de orientación	1			Definitivo
Sala de juntas	1			Definitivo
Sanitarios para alumnos	6			Definitivo
Subdirección o secretaría	1			Definitivo

4. Servicios en la localidad

Agua:	Agua entubada	Drenaje:	Si	Electricidad:	Si	Transporte:	Si
Vías de comunicación:				Si			

5. Instalaciones

Hidráulica:	No	Eléctrica:	Si	Gas:	Si	Drenaje:	Si	Barda perimetral:	Si
-------------	----	------------	----	------	----	----------	----	-------------------	----

6. Obras en proceso

Descripción	Tipo de obra	Cantidad	Organismo constructor	Año de inicio	% avance	Equipado	Interrupción



Inventario de Bienes Muebles, Inmuebles y Equipo 2006

7. Mobiliario básico

Descripción	Bueno	Regular	Rehabilitación	Malo
Mesa o escritorio para maestro	10			
Pizarrones	11			
Silla para maestro	11			
Sillas universitarias	200			

8. Mobiliario y equipo para oficina

Descripción	Bueno	Regular	Rehabilitación	Malo
Archiveros	2			
Banderas	2			
Butacas	230			
Credenzas	3			
Cámara de videofilmación	1			
Escritorios	5			
Libreros	3			
Máquinas de escribir	1			
Mesas varias	6			
Nichos/bandera	1			
Sillas	20			
Sillones	4			
Podiums	1			
Antenas	1			



Inventario de Bienes Muebles, Inmuebles y Equipo 2006

Descripción	Bueno	Regular	Rehabilitación	Malo
Cámara fotográfica	1			
Cámaras de videofilmación	1			
Computadoras	16			
Engargoladoras	1			
Equipos de sonido	1			
Extinguidores	5			
Fotocopiadoras	1			
Guillotinas	1			
Impresoras	2			
No break	10			
Radiograboras	3			
Retroproyectors	1			
Televisores	1			
Videocaseteras	1			



Inventario de Bienes Muebles, Inmuebles y Equipo 2006

Universidad Isidro Fabela de Toluca, S. C.

1. Datos generales del inmueble

C. C. T.:	15PBH6039U
Nivel educativo:	Medio superior
Municipio:	Toluca
Localidad:	Toluca
Domicilio:	González y Pichardo No. 1219
Teléfono:	01 722 217 4108
Código postal:	50120
Matrícula 2006-2007:	202



Infraestructura y equipo

Aulas	Laboratorios	Bibliotecas	Canchas	Salas de cómputo	Auditorios	Computadoras	
						Docentes y admvos.	Alumnos
10	2			1		35	35



Inventario de Bienes Muebles, Inmuebles y Equipo 2006

2. Situación legal y administrativa del inmueble

Edificio propio:	Si	Estatal	Superficie total:	12 000 m ²
Terreno propio:	Si	Propiedad privada	Superficie construida:	1 000 m ²
Legalizado:	Si	Título de propiedad	Superficie disponible:	0 m ²

3. Aulas laboratorios, talleres y otros anexos

Descripción	Bueno	Regular	Malo	Tipo
Administración	1			Definitivo
Aulas	10			Definitivo
Cuarto de material de aseo y mantenimiento	1			Definitivo
Cubículo o sala de maestros	1			Definitivo
Escaleras	1			Definitivo
Intendencia	1			Definitivo
Laboratorio multidisciplinario	1			Definitivo
Laboratorio taller	1			Definitivo
Pórtico	1			Definitivo
Sala de cómputo	1			Definitivo
Sala de espera	1			Definitivo
Sanitarios para alumnos	2			Definitivo
Subdirección o secretaría	1			Definitivo

4. Servicios en la localidad

Agua:	Agua entubada	Drenaje:	Si	Electricidad:	Si	Transporte:	Si
Vías de comunicación:				Si			



Inventario de Bienes Muebles, Inmuebles y Equipo 2006

5. Instalaciones

Hidráulica:	No	Eléctrica:	Si	Gas:	Si	Drenaje:	Si	Barda perimetral:	Si
-------------	----	------------	----	------	----	----------	----	-------------------	----

6. Obras en proceso

Descripción	Tipo de obra	Cantidad	Organismo constructor	Año de inicio	% avance	Equipado	Interrupción

7. Mobiliario y básico

Descripción	Bueno	Regular	Rehabilitación	Malo
Mesa o escritorio para maestro	7			
Pizarrones	7			
Pupitres universitarios	240			
Silla para maestro	7			

8. Mobiliario y equipo para oficina

Descripción	Bueno	Regular	Rehabilitación	Malo
Archiveros	4			
Computadoras	35			
Duplicadores	1			
Engargoladoras	1			
Escritorios	5			
Estantes	2			
Extinguidores	5			
Fotocopiadoras	1			



Inventario de Bienes Muebles, Inmuebles y Equipo 2006

Descripción	Bueno	Regular	Rehabilitación	Malo
Guillotinas	1			
Impresoras	3			
Libreros	1			
Lockers	5			
Maquinas de escribir	1			
Mesas varias	1			
No break	1			
Proyectores de cuerpos opacos	1			
Proyectores de transparencias	1			
Radiograbadoras	6			
Reguladores de voltaje	1			
Sillas	5			
Sillones	1			
Televisores	7			
Videocaseteras	7			



Campus Universitario Siglo XXI, S.C.
Centro de Estudios Superiores Universitarios, S.C.
Centro de Estudios Universitarios "Horacio Zúñiga"
Centro Universitario de Ixtlahuaca, A.C.
Centro Universitario Didaskalos
Centro Universitario Tenango del Valle, A.C.
Instituto Universitario Atlacomulco
Instituto Universitario del Estado de México, S.C.
Instituto Universitario del Lago y del Sol, S.C.
Instituto Universitario Franco Inglés de México, S.C.
Universidad Isidro Fabela de Toluca, S.C.
Universidad Mexiquense

Instituciones Incorporadas Educación Superior



Inventario de Bienes Muebles, Inmuebles y Equipo 2006

Campus Universitario Siglo XXI, S.C.

1. Datos generales del inmueble

C. C. T.:	15PSU0062A
Nivel educativo:	Superior
Municipio:	Zinacantepec
Localidad:	San Antonio Buenavista
Domicilio:	Paseo Ex Hacienda Barbabosa No. 150
Teléfono:	0172 22 18 38 15
Código postal:	51750
Matrícula 2006-2007:	1 139



infraestructura y equipo

Aulas	Laboratorios	Bibliotecas	Canchas	Salas de cómputo	Auditorios	Computadoras	
						Docentes y admvos.	Alumnos
53	2	1	3	5		53	146



Inventario de Bienes Muebles, Inmuebles y Equipo 2006

2. Situación legal y administrativa del inmueble

Edificio propio:	Si	Propiedad privada	Superficie total:	31 255 m ²
Terreno propio:	Si	Otros	Superficie construida:	3 349 m ²
Legalizado:	Si	Contrato compra-venta	Superficie disponible:	8 000 m ²

3. Aulas laboratorios, talleres y otros anexos

Descripción	Bueno	Regular	Malo	Tipo
Administración	3			Definitivo
Almacén o bodega	2			Definitivo
Aulas	53			Definitivo
Aulas con cámaras de observación	1			Definitivo
Aulas de usos múltiples	1			Definitivo
Baños de personal	6			Definitivo
Biblioteca	1			Definitivo
Cafetería	1			Definitivo
Canchas	3			Definitivo
Cubículo o sala de maestros	2			Definitivo
Departamento de difusión cultural	1			Definitivo
Departamento de exámenes profesionales	1			Definitivo
Departamento de investigación	1			Definitivo
Departamento de jefaturas de especialidad	8			Definitivo
Dirección	1			Definitivo
Escaleras	6			Definitivo



Inventario de Bienes Muebles, Inmuebles y Equipo 2006

Descripción	Bueno	Regular	Malo	Tipo
Fotografía	1			Definitivo
Laboratorio de idiomas	1			Definitivo
Laboratorio taller	1			Definitivo
Plazoleta	1			Definitivo
Sala de audiovisual y proyecciones	6			Definitivo
Sala de cómputo	5			Definitivo
Sala de espera	1			Definitivo
Sala de juntas	1			Definitivo
Sala de orientación	2			Definitivo
Sala de servicio médico	1			Definitivo
Sanitarios para alumnos	6			Definitivo
Subdirección o secretaría	2			Definitivo

4. Servicios en la localidad

Agua:	Agua entubada	Drenaje:	Si	Electricidad:	Si	Transporte:	Si
Vías de comunicación:				Si			

5. Instalaciones

Hidráulica:	No	Eléctrica:	Si	Gas:	Si	Drenaje:	Si	Barda perimetral:	Si
-------------	----	------------	----	------	----	----------	----	-------------------	----

6. Obras en proceso

Descripción	Tipo de obra	Cantidad	Organismo constructor	Año de inicio	% avance	Equipado	Interrupción



Inventario de Bienes Muebles, Inmuebles y Equipo 2006

7. Mobiliario básico

Descripción	Bueno	Regular	Rehabilitación	Malo
Mesas o escritorios	53			
Pizarrones	72			
Pupitres universitarios	1 485			
Silla para maestro	53			

8. Mobiliario y equipo para oficina

Descripción	Bueno	Regular	Rehabilitación	Malo
Archiveros	44			
Banderas	5			
Butacas	96			
Credenzas	5			
Escritorios	48			
Estantes	17			
Libreros	24			
Lockers	4			
Mamparas	3			
Máquinas de escribir	1			
Mesas varias	69			
Nichos para bandera	1			
Sillas	118			
Sillones	19			



Inventario de Bienes Muebles, Inmuebles y Equipo 2006

Descripción	Bueno	Regular	Rehabilitación	Malo
Podiums	1			
Antenas	2			
Cámaras fotográficas	4			
Cámaras de video	6			
Computadoras	53			
Duplicadores	1			
Engargoladoras	3			
Equipo de sonido	3			
Extinguidores	25			
Fotocopiadoras	4			
Guillotinas	2			
Impresoras	17			
No break	7			
Proyector de transparencias	2			
Radiograbadoras	8			
Reguladores de voltaje	68			
Relojes de asistencia	3			
Retroproyectores	12			
Televisores	19			
Videocaseteras	16			



Inventario de Bienes Muebles, Inmuebles y Equipo 2006

Centro de Estudios Superiores Universitarios, S. C.

1. Datos generales del inmueble

C. C. T.:	15PSU0096R
Nivel educativo:	Superior
Municipio:	Santiago Tianguistengo
Localidad:	Santiago Tianguistengo
Domicilio:	Constituyentes S/N
Teléfono:	01 7121 23 61 08
Código postal:	52600
Matrícula 2006-2007:	957



Infraestructura y equipo

Aulas	Laboratorios	Bibliotecas	Canchas	Salas de cómputo	Auditorios	Computadoras	
						Docentes y admvos.	Alumnos
37	2	1	2	4	1	12	120



Inventario de Bienes Muebles, Inmuebles y Equipo 2006

2. Situación legal y administrativa del inmueble

Edificio propio:	Si	De la comunidad	Superficie total:	6 000 m ²
Terreno propio:	Si	Propiedad privada	Superficie construida:	1 872 m ²
Legalizado:	Si	Título de propiedad	Superficie disponible:	0 m ²

3. Aulas laboratorios, talleres y otros anexos

Descripción	Bueno	Regular	Malo	Tipo
Administración	1			Definitivo
Almacén o bodega	3			Definitivo
Auditorio	1			Definitivo
Aula de usos múltiples	1			Definitivo
Aulas	37			Definitivo
Baños para el personal	3			Definitivo
Cafetería o cooperativa	1			Definitivo
Canchas	2			Definitivo
Biblioteca	1			Definitivo
Cuarto de material de aseo y mantenimiento	1			Definitivo
Departamento de exámenes profesionales	1			Definitivo
Departamento de jefaturas de especialidad	4			Definitivo
Dirección	1			Definitivo
Electrónica	1			Adaptado
Escaleras	3			Definitivo
Intendencia	1			Definitivo
Laboratorio de idiomas	1			Definitivo



Inventario de Bienes Muebles, Inmuebles y Equipo 2006

Descripción	Bueno	Regular	Malo	Tipo
Laboratorio multidisciplinario	1			Definitivo
Sala de audiovisual	1			Definitivo
Sala de cómputo	4			Definitivo
Sala de impresión	1			Definitivo
Sala de espera	1			Definitivo
Sala de servicio médico	1			Definitivo
Sanitarios para alumnos	5			Definitivo
Subdirección secretaría	3			Definitivo

4. Servicios en la localidad

Agua:	Agua entubada	Drenaje:	Si	Electricidad:	Si	Transporte:	Si
Vías de comunicación:				Si			

5. Instalaciones

Hidráulica:	No	Eléctrica:	Si	Gas:	Si	Drenaje:	Si	Barda perimetral:	Si
-------------	----	------------	----	------	----	----------	----	-------------------	----

6. Obras en proceso

Descripción	Tipo de obra	Cantidad	Organismo constructor	Año de inicio	% avance	Equipado	Interrupción



Inventario de Bienes Muebles, Inmuebles y Equipo 2006

7. Mobiliario básico

Descripción	Bueno	Regular	Rehabilitación	Malo
Mesa o escritorio para maestro	34			
Pizarrones	37			
Pupitres universitarios	1392			
Silla para maestro	34			

8. Mobiliario y equipo para oficina

Descripción	Bueno	Regular	Rehabilitación	Malo
Archiveros	18			
Butacas	36			
Credenzas	3			
Escritorios	17			
Estantes	3			
Libreros	7			
Mamparas	4			
Maquinas de escribir	3			
Mesas varias	42			
Sillas	7			
Sillones	1			
Podiums	1			
Cámaras fotográficas	1			
Cámaras de videofilmación	1			



Inventario de Bienes Muebles, Inmuebles y Equipo 2006

Descripción	Bueno	Regular	Rehabilitación	Malo
Computadoras	12			
Duplicadores	2			
Engargoladoras	1			
Equipo de sonido	1			
Extinguidores	9			
Fotocopiadoras	2			
Guillotinas	1			
Impresoras	6			
No break	3			
Proyectores de transparencias	1			
Radiograbadoras	2			
Reguladores de voltaje	12			
Retroproyectores	2			
Televisores	2			
Videocaseteras	2			



Inventario de Bienes Muebles, Inmuebles y Equipo 2006

Centro de Estudios Universitarios "Horacio Zúñiga"

1. Datos generales del inmueble

C. C. T.:	15MSU3001K
Nivel educativo:	Superior y Medio Superior
Municipio:	Otzolotepec
Localidad:	Villa Cuauhtémoc
Domicilio:	Industria No. 36
Teléfono:	01 719 286 07 26
Código postal:	52080
Matrícula 2006-2007:	813



Infraestructura y equipo

Aulas	Laboratorios	Bibliotecas	Canchas	Salas de cómputo	Auditorios	Computadoras	
						Docentes y admvos	Alumnos
37	4	1	2	3	1	436	436



Inventario de Bienes Muebles, Inmuebles y Equipo 2006

2. Situación legal y administrativa del inmueble

Edificio propio:	Si	De la comunidad	Superficie total:	38 700 m ²
Terreno propio:	Si	Propiedad privada	Superficie construida:	2 650 m ²
Legalizado:	Si	Sin documento	Superficie disponible:	32 650 m ²

3. Aulas laboratorios, talleres y otros anexos

Descripción	Bueno	Regular	Malo	Tipo
Administración	1			Definitivo
Almacén o bodega	1			Definitivo
Auditorio	1			Definitivo
Aula de usos múltiples	1			Definitivo
Aulas	37			Definitivo
Baños para el personal	1			Definitivo
Biblioteca	1			Definitivo
Cafetería ó cooperativa	1			Definitivo
Canchas	2			Definitivo
Casa del conserje	1			Definitivo
Cuarto de material de aseo y mantenimiento	1			Definitivo
Cubículo o sala de maestros	2			Definitivo
Departamento de jefaturas especialidades	1			Definitivo
Dirección	1			Definitivo
Escaleras	6			Definitivo
Intendencia	1			Definitivo



Inventario de Bienes Muebles, Inmuebles y Equipo 2006

Descripción	Bueno	Regular	Malo	Tipo
Laboratorio de idiomas	1			Definitivo
Laboratorio taller	3			Definitivo
Pórtico	1			Definitivo
Prefectura	1			Definitivo
Sala de audiovisual	1			Definitivo
Sala de cómputo	3			Definitivo
Sala de espera	1			Definitivo
Sala de juntas	1			Definitivo
Sala de orientación	1			Definitivo
Sala de servicio médico	1			Definitivo
Sanitarios para alumnos	6			Definitivo
Subdirección o secretaría	1			Definitivo
Vestíbulos	1			Definitivo

4. Servicios en la localidad

Agua:	Agua entubada	Drenaje:	Si	Electricidad:	Si	Transporte:	Si
Vías de comunicación:		Si					

5. Instalaciones

Hidráulica:	No	Eléctrica:	Si	Gas:	Si	Drenaje:	Si	Barda perimetral:	si
-------------	----	------------	----	------	----	----------	----	-------------------	----



Inventario de Bienes Muebles, Inmuebles y Equipo 2006

6. Obras en proceso

Descripción	Tipo de obra	Cantidad	Organismo constructor	Año de inicio	% avance	Equipado	Interrupción
Aulas	Construcción	16	Mixto	2006	20	Si	Temporal
Laboratorio	Construcción	2	Mixto	2006	20	Si	Temporal
Talleres	Construcción	1	Mixto	2006	20	Si	Temporal

7. Mobiliario básico

Descripción	Bueno	Regular	Rehabilitación	Malo
Mesa o escritorio para maestro	40	3	10	
Pizarrones	53			
Pupitres universitarios	900			
Silla para maestro	53			

8. Mobiliario y equipo para oficina

Descripción	Bueno	Regular	Rehabilitación	Malo
Archiveros	15			
Computadoras	436			
Duplicadores	1			
Escritorios	19			
Estantes	7			
Extinguidores	7			
Fotocopiadoras	2			
Guillotinas	1			1



Inventario de Bienes Muebles, Inmuebles y Equipo 2006

Descripción	Bueno	Regular	Rehabilitación	Malo
Impresoras	7			
Libreros	1			
Máquinas de escribir	1		1	1
Mesas varias	25			
No break	3			
Podium	1			
Radiograbadoras	6	1		2
Reguladores de lato voltaje	0			20
Relojes de asistencia y tarjetero	2			
Retroproyectores	3			
Sillas	25			
Sillones	3			
Televisores	4			
Videocaseteras	3			



Inventario de Bienes Muebles, Inmuebles y Equipo 2006

Centro Universitario de Ixtlahuaca A.C.

1. Datos generales del inmueble

C. C. T.:	15PSU9988I
Nivel educativo:	Superior
Municipio:	Ixtlahuaca
Localidad:	Ixtlahuaca
Domicilio:	Km. 1 Carr Ixtlahuaca- Jiquipilco
Teléfono:	01 712 283 1012
Código postal:	50740
Matrícula 2006-2007:	2 275



Infraestructura y equipo

Aulas	Laboratorios	Bibliotecas	Canchas	Salas de cómputo	Auditorios	Computadoras	
						Docentes y admvos.	Alumnos
126	3	12	2	12	1	60	308



Inventario de Bienes Muebles, Inmuebles y Equipo 2006

2. Situación legal y administrativa del inmueble

Edificio propio:	Si	Estatal	Superficie total:	35 298 m ²
Terreno propio:	Si	Propiedad privada	Superficie construida:	11 506 m ²
Legalizado:	Si	Título de propiedad	Superficie disponible:	0 m ²

3. Aulas laboratorios, talleres y otros anexos

Descripción	Bueno	Regular	Malo	Tipo
Administración	6			Definitivo
Almacén o bodega	1			Definitivo
Auditorio	1			Definitivo
Aulas	126			Definitivo
Aulas de usos múltiples	1			Definitivo
Aulas de observación	1			Definitivo
Banco de material didáctico	1			Definitivo
Baños para el personal	9			Definitivo
Biblioteca	12			Definitivo
Cafetería o cooperativa	4			Definitivo
Casa de conserje	1			Definitivo
Canchas	2			Definitivo
Casa de máquinas	1			Definitivo
Cuarto de material de aseo y mantenimiento	2			Definitivo
Cubículo o sala de maestros	9			Definitivo
Departamento de difusión cultural	1			Definitivo



Inventario de Bienes Muebles, Inmuebles y Equipo 2006

Descripción	Bueno	Regular	Malo	Tipo
Departamento de exámenes profesionales	5			Definitivo
Departamento de investigación	1			Definitivo
Departamento de de jefaturas de especialidad	6			Definitivo
Dibujo técnico	2			Definitivo
Dirección	1			Definitivo
Escaleras	12			Definitivo
Fotografía	2			Definitivo
Laboratorio de idiomas	2			Definitivo
Laboratorio multidisciplinario	1			Definitivo
Laboratorio taller	3			Definitivo
Patio de juegos	2			Definitivo
Plazoleta	1			Definitivo
Sala de audiovisual	1			Definitivo
Sala de danza	1			Definitivo
Sala de cómputo	12			Definitivo
Sala de espera	6			Definitivo
Sala de juntas	1			Definitivo
Sala de música	1			Definitivo
Sala de servicio médico	1			Definitivo
Sanitarios para alumnos	12			Definitivo
Subdirección académica	3			Definitivo
Teatro al aire libre	2			Definitivo



Inventario de Bienes Muebles, Inmuebles y Equipo 2006

4. Servicios en la localidad

Agua:	Agua entubada	Drenaje:	Si	Electricidad:	Si	Transporte:	Si
Vías de comunicación:				Si			

5. Instalaciones

Hidráulica:	No	Eléctrica:	Si	Gas:	Si	Drenaje:	Si	Barda perimetral:	Si
-------------	----	------------	----	------	----	----------	----	-------------------	----

6. Obras en proceso

Descripción	Tipo de obra	Cantidad	Organismo constructor	Año de inicio	% avance	Equipado	Interrupción

7. Mobiliario y básico

Descripción	Bueno	Regular	Rehabilitación	Malo
Mesa o escritorio para maestro	140			
Pizarrones	140			
Pupitres universitarios	5 445			
Silla para maestro	140			
Sillas para mesa trapezoidales	20			
Mesas para niños	12			
Sillas para niños	140			



Inventario de Bienes Muebles, Inmuebles y Equipo 2006

8. Mobiliario y equipo para oficina

Descripción	Bueno	Regular	Rehabilitación	Malo
Archiveros	99			
Banderas	1			
Credenzas	9			
Escritorios	80			
Estantes	92			
Libreros	40			
Lockers	7			
Mamparas	1			
Maquinas de escribir	5			
Mesas varias	202			
Sillas	157			
Sillones	25			
Podium	2			
Cámara fotográfica	1			
Cámara de videofilmación	2			
Computadoras	60			
Duplicadores	6			
Equipo de sonido	3			
Extinguidores	43			
Engargoladora	1			



Inventario de Bienes Muebles, Inmuebles y Equipo 2006

Descripción	Bueno	Regular	Rehabilitación	Malo
Fotocopiadoras	1			1
Guillotinas	1			
Impresoras	57			
Megafono	1			
No break	4			
Proyector de transparencias	6			
Radiograbadoras	60			
Reguladores de voltaje	45			
Relojes de asistencia y tarjeteros	3			
Retroproyectores	15			
Televisores	13			
Videocaseteras	11			



Inventario de Bienes Muebles, Inmuebles y Equipo 2006

Centro Universitario Didaskalos A.C.

1. Datos generales del inmueble

C. C. T.:	15PSU0065Y
Nivel educativo:	Superior
Municipio:	Meteppec
Localidad:	Meteppec
Domicilio:	Vicente Guerrero No. 277
Teléfono:	01 72 22 32 31 41
Código postal:	52140
Matrícula 2006-2007:	516



Infraestructura y equipo

Aulas	Laboratorios	Bibliotecas	Canchas	Salas de cómputo	Auditorios	Computadoras	
						Docentes y admvos.	Alumnos
35	3	1	1	3	1	15	15



Inventario de Bienes Muebles, Inmuebles y Equipo 2006

2. Situación legal y administrativa del inmueble

Edificio propio:	Si	Estatal	Superficie total:	1 726 m ²
Terreno propio:	Si	Propiedad privada	Superficie construida:	1 192 m ²
Legalizado:	Si	Título de propiedad	Superficie disponible:	0 m ²

3. Aulas laboratorios, talleres y otros anexos

Descripción	Bueno	Regular	Malo	Tipo
Administración	1			Definitivo
Almacén o bodega	1			Adaptado
Auditorio	1			Definitivo
Aulas	35			Definitivo
Baños para el personal	2			Definitivo
Biblioteca	1			Definitivo
Cafetería o cooperativa	1			Definitivo
Canchas	1			Definitivo
Dirección	1			Definitivo
Escaleras	2			Definitivo
Sala de cómputo	3			Definitivo
Sanitarios para alumnos	6			Definitivo

4. Servicios en la localidad

Agua:	Agua entubada	Drenaje:	Si	Electricidad:	Si	Transporte:	Si
Vías de comunicación:	Si						



Inventario de Bienes Muebles, Inmuebles y Equipo 2006

5. Instalaciones

Hidráulica:	No	Eléctrica:	Si	Gas:	Si	Drenaje:	Si	Barda perimetral:	Si
-------------	----	------------	----	------	----	----------	----	-------------------	----

6. Obras en proceso

Descripción	Tipo de obra	Cantidad	Organismo constructor	Año de inicio	% avance	Equipado	Interrupción

7. Mobiliario básico

Descripción	Bueno	Regular	Rehabilitación	Malo
Mesa o escritorio para maestro	75			
Pizarrones	35			
Pupitres universitarios	1 710			
Silla para maestro	35			

8. Mobiliario y equipo para oficina

Descripción	Bueno	Regular	Rehabilitación	Malo
Archiveros	25			
Banderas	1			
Creencias	8			
Escritorios	15			
Libreros	4			
Nichos p/bandera	1			
Sillas	15			
Sillones	15			



Inventario de Bienes Muebles, Inmuebles y Equipo 2006

Descripción	Bueno	Regular	Rehabilitación	Malo
Podiums	1			
Cámaras fotográficas	1			
Computadoras	15			
Duplicadores	1			
Engargoladoras	1			
Equipo de sonido	1			
Extinguidores	3			
Fotocopiadoras	1			
Guillotinas	1			
Impresoras	10			
No break	15			
Proyectores de transparencias	20			
Radiograbadoras	2			
Relojes de asistencia y tarjetero	1			
Retroproyectores	1			
Televisores	1			
Videocaseteras	1			



Inventario de Bienes Muebles, Inmuebles y Equipo 2006

Centro Universitario de Tenango del Valle, A.C.

1. Datos generales del inmueble

C. C. T.:	15PSU0101M
Nivel educativo:	Superior
Municipio:	Tenango del Valle
Localidad:	Tenango del Valle
Domicilio:	Patriotismo No. 107
Teléfono:	01 71 71 44 26 69
Código postal:	52300
Matrícula 2006-2007:	556



Infraestructura y equipo

Aulas	Laboratorios	Bibliotecas	Canchas	Salas de cómputo	Auditorios	Computadoras	
						Docentes y admvos.	Alumnos
20		1	3	2		11	92



Inventario de Bienes Muebles, Inmuebles y Equipo 2006

2. Situación legal y administrativa del inmueble

Edificio propio:	Si	De la comunidad	Superficie total:	22 100 m ²
Terreno propio:	No		Superficie construida:	4 700 m ²
Legalizado:	No		Superficie disponible:	2 700 m ²

3. Aulas laboratorios, talleres y otros anexos

Descripción	Bueno	Regular	Malo	Tipo
Administración	1			Definitivo
Almacén o bodega	1			Definitivo
Aulas	20			Definitivo
Biblioteca	1			Definitivo
Canchas	3			Definitivo
Cubículo o sala de maestros	1			Definitivo
Departamento de exámenes profesionales	1			Definitivo
Dirección	1			Definitivo
Monumento a la bandera	1			Definitivo
Plazoleta	1			Definitivo
Sala de cómputo	2			Definitivo
Sala de espera	1			Definitivo
Sala de juntas	1			Definitivo
Sala de servicio médico	1			Definitivo
Sanitarios para alumnos	2			Definitivo
Subdirección o secretaría	1			Definitivo



Inventario de Bienes Muebles, Inmuebles y Equipo 2006

4. Servicios en la localidad

Agua:	Agua entubada	Drenaje:	Si	Electricidad:	Si	Transporte:	Si
Vías de comunicación:		Si					

5. Instalaciones

Hidráulica:	No	Eléctrica:	Si	Gas:	Si	Drenaje:	Si	Barda perimetral:	si
-------------	----	------------	----	------	----	----------	----	-------------------	----

6. Obras en proceso

Descripción	Tipo de obra	Cantidad	Organismo constructor	Año de inicio	% avance	Equipado	Interrupción

7. Mobiliario básico

Descripción	Bueno	Regular	Rehabilitación	Malo
Mesa o escritorio para maestro	18	2		
Pizarrones	17	3		
Pupitres universitarios	480		41	
Silla para maestro	14	6	1	

8. Mobiliario y equipo para oficina

Descripción	Bueno	Regular	Rehabilitación	Malo
Archiveros	9			
Banderas	1			
Credenzas	2			
Escritorios	12			
Libreros	8			



Inventario de Bienes Muebles, Inmuebles y Equipo 2006

Descripción	Bueno	Regular	Rehabilitación	Malo
Lockers	3			
Máquinas de escribir	2			
Mesas varias	2	1		
Nichos p/bandera	1			
Sillas	9			
Sillones	3			
Cámaras fotográficas	1			
Computadoras	11			
Duplicadores	2			
Engargoladoras	1			
Extinguidores	4			
Fotocopiadoras	1			
Guillotinas	1			
Impresoras	6			
Mimeógrafos	1			
No break	3		1	
Radiograbadoras		1		
Reguladores de voltaje	4			
Relojes de asistencia y tarjetero	1			
Retroproyectors	2			
Televisores	1			
Videocaseteras	2			



Inventario de Bienes Muebles, Inmuebles y Equipo 2006

Instituto Universitario de Atacomulco

1. Datos generales del inmueble

C. C. T.:	15MSU3008D
Nivel educativo:	Superior y Media Superior
Municipio:	Atacomulco
Localidad:	Atacomulco
Domicilio:	Lic. Jorge Jiménez Cantú 5 Pte. No. 1401
Teléfono:	01 712 1 20 11 94
Código postal:	50450
Matrícula 2006-2007:	64



Infraestructura y equipo

Aulas	Laboratorios	Bibliotecas	Canchas	Salas de cómputo	Auditorios	Computadoras	
						Docentes y admvos.	Alumnos
15	1	1	1	1		5	35



Inventario de Bienes Muebles, Inmuebles y Equipo 2006

2. Situación legal y administrativa del inmueble

Edificio propio:	Si	Institución	Superficie total:	18 500 m ²
Terreno propio:	Si	Propiedad	Superficie construida:	752
Legalizado:	Si	Escritura	Superficie disponible:	15 000

3. Aulas laboratorios, talleres y otros anexos

Descripción	Bueno	Regular	Malo	Tipo
Administración	1			Adaptado
Biblioteca	1			Definitivo
Cafetería	1			Definitivo
Canchas	1			Definitivo
Dirección	1			Definitivo
Escaleras	1			Definitivo
Plazoleta	1			Definitivo
Plaza cívica	1			Definitivo
Pórtico	1			Definitivo
Prefectura	1			Definitivo
Sala de cómputo	1			Definitivo
Sala de orientación	1			Adaptado

4. Servicios en la localidad

Agua:	Si	Drenaje:	Si	Electricidad:	Si	Transporte:	Si
Vías de comunicación:				Si			



Inventario de Bienes Muebles, Inmuebles y Equipo 2006

5. Instalaciones

Hidráulica:	No	Eléctrica:	Si	Gas:	Si	Drenaje:	Si	Barda perimetral:	Si
-------------	----	------------	----	------	----	----------	----	-------------------	----

6. Obras en proceso

Descripción	Tipo de obra	Cantidad	Organismo constructor	Año de inicio	% avance	Equipado	Interrupción

7. Mobiliario y básico

Descripción	Bueno	Regular	Rehabilitación	Malo
Mesas o escritorios para alumnos	15			
Pizarrones	15			
Pupitres universitarios	35			
Sillas para maestros	15			

8. Mobiliario y equipo para oficina

Descripción	Bueno	Regular	Rehabilitación	Malo
Archiveros	5			
Banderas	1			
Butacas	296			
Escritorios	4			
Libreros	2			
Mesas varias	27			
Sillas	87			
Sillones	1			



Inventario de Bienes Muebles, Inmuebles y Equipo 2006

Descripción	Bueno	Regular	Rehabilitación	Malo
Cámara fotográfica	1			
Computadoras	5			
Equipos de sonido	1			
Extinguidores	6			
Fotocopiadoras	1			
Guillotinas	5			
No break	1			
Proyectores de cuerpos opacos	2			
Radiograbadoras	1			
Reguladores de voltaje	6			
Televisores	1			
Videocaseteras	1			



Inventario de Bienes Muebles, Inmuebles y Equipo 2006

Instituto Universitario Del Estado de México, S. C.

1. Datos generales del inmueble

C. C. T.:	15MSU0410U
Nivel educativo:	Superior y Medio Superior
Municipio:	Metepec
Localidad:	Metepec
Domicilio:	Vialidad Toluca-Metepec No. 352
Teléfono:	01 72 22 70 22 75
Código postal:	52100
Matrícula 2006-2007:	1 424



Infraestructura y equipo

Aulas	Laboratorios	Bibliotecas	Canchas	Salas de cómputo	Auditorios	Computadoras	
						Docentes y admvos.	Alumnos
121	1	1	5	11	2	300	300



Inventario de Bienes Muebles, Inmuebles y Equipo 2006

2. Situación legal y administrativa del inmueble

Edificio propio:	Si		Superficie total:	7 802 m ²
Terreno propio:	Si	Propiedad privada	Superficie construida:	2 879 m ²
Legalizado:	Si	Título de propiedad	Superficie disponible:	0 m ²

3. Aulas laboratorios, talleres y otros anexos

Descripción	Bueno	Regular	Malo	Tipo
Administración	9			Definitivo
Aljibe	2			Definitivo
Almacén o bodega	1			Definitivo
Auditorio	2			Definitivo
Aula de usos múltiples	1			Definitivo
Aulas	121			Definitivo
Banco de material didáctico	1			Definitivo
Baños para el personal	6			Definitivo
Biblioteca	1			Definitivo
Cafetería ó cooperativa	1			Definitivo
Canchas	5			Definitivo
Casa de maquinas	1			Definitivo
Casa del conserje	3			Definitivo
Cocina	1			Definitivo
Cuarto de material de aseo y mantenimiento	3			Definitivo
Cubículo o sala de maestros	25			Definitivo



Inventario de Bienes Muebles, Inmuebles y Equipo 2006

Descripción	Bueno	Regular	Malo	Tipo
Departamento de difusión cultural	1			Definitivo
Departamento de exámenes profesionales	1			Definitivo
Departamento de investigación	1			Definitivo
Dirección	1			Definitivo
Escaleras	14			Definitivo
Intendencia	1			Definitivo
Laboratorio de psicopedagogía	1			Definitivo
Monumento a la bandera	1			Definitivo
Patio de juegos	1			Definitivo
Pórtico	1			Definitivo
Sala de audiovisual	1			Definitivo
Sala de cómputo	11			Definitivo
Sala de danza	1			Definitivo
Sala de espera	1			Definitivo
Sala de impresión	1			Definitivo
Sala de juntas	3			Definitivo
Sala de música	1			Definitivo
Sala de orientación	1			Definitivo
Sala de servicio médico	1			Definitivo
Salón de cantos	1			Definitivo
Sanitario para alumnos	18			Definitivo
Subdirección o secretaría	4			Definitivo



Inventario de Bienes Muebles, Inmuebles y Equipo 2006

Descripción	Bueno	Regular	Malo	Tipo
Teatro	1			Definitivo

4. Servicios en la localidad

Agua:	Agua entubada	Drenaje:	Si	Electricidad:	Si	Transporte:	Si
Vías de comunicación:				Si			

5. Instalaciones

Hidráulica:	No	Eléctrica:	Si	Gas:	Si	Drenaje:	Si	Barda perimetral:	Si
-------------	----	------------	----	------	----	----------	----	-------------------	----

6. Obras en proceso

Descripción	Tipo de obra	Cantidad	Organismo constructor	Año de inicio	% avance	Equipado	Interrupción

7. Mobiliario básico

Descripción	Bueno	Regular	Rehabilitación	Malo
Mesa o escritorio para maestro	121			
Pizarrones	121			
Pupitres universitarios	4200			
Silla para maestro	133			



Inventario de Bienes Muebles, Inmuebles y Equipo 2006

8. Mobiliario y equipo para oficina

Descripción	Bueno	Regular	Rehabilitación	Malo
Antenas	2			
Archiveros	75			
Banderas	4			
Cámara de videofilmación	1			
Cámaras fotográficas	3			
Computadoras	300			
Credenzas	7			
Duplicadores	2			
Engargoladoras	5			
Equipo de sonido	3			
Escritorios	100			
Estantes	12			
Extinguidores	35			
Fotocopiadoras	11			
Guillotinas	5			
Impresoras	30			
Libreros	35			
Mamparas	15			
Maquinas de escribir	5			
Megáfonos	3			
Mesas varias	12			



Inventario de Bienes Muebles, Inmuebles y Equipo 2006

Descripción	Bueno	Regular	Rehabilitación	Malo
Mimeógrafos	1			
Nichos para bandera	4			
No break	5			
Podiums	2			
Proyectores de cuerpos opacos	2			
Proyectores de transparencias	4			
Radiograbadoras	25			
Reguladores de voltaje	300			
Relojes de asistencia y tarjetero	2			
Retroproyectores	16			
Sillas	1 200			
Sillones	75			
Televisores	20			
Videocaseteras	14			



Inventario de Bienes Muebles, Inmuebles y Equipo 2006

Instituto Universitario del Lago y del Sol

1. Datos generales del inmueble

C. C. T.:	15PSU1272M
Nivel educativo:	Superior
Municipio:	Valle de Bravo
Localidad:	Santa María Pipioltepec
Domicilio:	Carretera Valle de Bravo- Amanalco S/N
Teléfono:	01 71 2 62 58 26
Código postal:	51200
Matrícula 2006-2007:	234



Infraestructura y equipo

Aulas	Laboratorios	Bibliotecas	Canchas	Salas de cómputo	Auditorios	Computadoras	
						Docentes y admvos	Alumnos
14		1	2	2		10	39



Inventario de Bienes Muebles, Inmuebles y Equipo 2006

2. Situación legal y administrativa del inmueble

Edificio propio:	Si		Superficie total:	10 500 m ²
Terreno propio:	Si	Ejidal	Superficie construida:	448 m ²
Legalizado:	Si	Contrato de compra-venta	Superficie disponible:	1 300 m ²

3. Aulas laboratorios, talleres y otros anexos

Descripción	Bueno	Regular	Malo	Tipo
Administración	1			Definitivo
Almacén o bodega	1			Definitivo
Aulas	14			Definitivo
Baños para el personal	1			Definitivo
Biblioteca	1			Definitivo
Cafetería o cooperativa	1			Definitivo
Canchas	2			Definitivo
Cuarto de material de aseo y mantenimiento	1			Definitivo
Cubículo o sala para maestros	1			Definitivo
Dirección	1			Definitivo
Escaleras	2			Definitivo
Portico	1			Definitivo
Sala de cómputo	2			Definitivo
Sala de espera	1			Definitivo
Sanitarios para alumnos	6			Definitivo
Subdirección o secretaria	1			Definitivo



Inventario de Bienes Muebles, Inmuebles y Equipo 2006

4. Servicios en la localidad

Agua:	Agua entubada	Drenaje:	Si	Electricidad:	Si	Transporte:	Si
Vías de comunicación:				Si			

5. Instalaciones

Hidráulica:	No	Eléctrica:	Si	Gas:	Si	Drenaje:	Si	Barda perimetral:	Si
-------------	----	------------	----	------	----	----------	----	-------------------	----

6. Obras en proceso

Descripción	Tipo de obra	Cantidad	Organismo constructor	Año de inicio	% avance	Equipado	Interrupción
Anexos	Construcción	2	2006	2006	60	No	

7. Mobiliario básico

Descripción	Bueno	Regular	Rehabilitación	Malo
Mesa o escritorio para maestro	14			
Mesas trapezoidales	400			
Pizarrones	14			
Silla para maestro	14			
Sillas para mesas trapezoidales	400			

8. Mobiliario y equipo para oficina

Descripción	Bueno	Regular	Rehabilitación	Malo
Archiveros	14			
Credenzas o cómodas	4			
Escritorios	16			
Estantes	4			



Inventario de Bienes Muebles, Inmuebles y Equipo 2006

Descripción	Bueno	Regular	Rehabilitación	Malo
Libreros	6			
Lockers	1			
Máquinas de escribir	1			
Mesas varias	6			
Sillas	35			
Sillones	7			
Podium	1			
Cámaras fotográficas	1			
Cámaras de videofilmación	1			
Computadoras	10			
Engargoladoras	1			
Equipo de sonido	1			
Extinguidores	4			
Fotocopiadoras	3			
Guillotinas	1			
Impresoras	7			
Proyectores de transparencias	3		1	
Radiograbadoras	4			
Reguladores de voltaje	8			
Retroproyectores	3			
Televisores	16			
Videocaseteras	4			



Inventario de Bienes Muebles, Inmuebles y Equipo 2006

Instituto Universitario Franco Inglés de México S. C.

1. Datos generales del inmueble

C. C. T.:	15MSU3003I
Nivel educativo:	Superior y Medio Superior
Municipio:	Metepec
Localidad:	Metepec
Domicilio:	Árbol de La Vida No. 10
Teléfono:	01 72 22 71 13 18
Código postal:	52149
Matrícula 2006-2007:	699



Infraestructura y equipo

Aulas	Laboratorios	Bibliotecas	Canchas	Salas de cómputo	Auditorios	Computadoras	
						Docentes y admvos.	Alumnos
33	5	1	6	2	1	30	60



Inventario de Bienes Muebles, Inmuebles y Equipo 2006

2. Situación legal y administrativa del inmueble

Edificio propio:	Si		Superficie total:	29 070 m ²
Terreno propio:	Si	Propiedad privada	Superficie construida:	1 697 m ²
Legalizado:	Si	Escritura	Superficie disponible:	6 000 m ²

3. Aulas laboratorios, talleres y otros anexos

Descripción	Bueno	Regular	Malo	Tipo
Administración	1			Definitivo
Almacén o bodega	4			Definitivo
Aulas	33			Definitivo
Aulas de usos múltiples	1			Definitivo
Aula con cámara de observación	1			Definitivo
Auditorio	1			Definitivo
Baños para el personal	7			Definitivo
Banco de material didáctico	1			Definitivo
Biblioteca	1			Definitivo
Canchas	6			Definitivo
Casa de máquinas	2			Definitivo
Cafetería	1			Definitivo
Cocina	1			Definitivo
Cuarto de material de aseo	2			Definitivo
Clínica dental	3			Definitivo
Cubículo o sala de maestros	1			Definitivo



Inventario de Bienes Muebles, Inmuebles y Equipo 2006

Descripción	Bueno	Regular	Malo	Tipo
Departamento de difusión cultural	1			Definitivo
Departamento de investigación	1			Definitivo
Dirección	1			Definitivo
Escaleras	4			Definitivo
Intendencia	1			Definitivo
Laboratorio de análisis clínicos	4			Definitivo
Laboratorio de idiomas	1			Definitivo
Lavandería	1			Definitivo
Monumento a la bandera	1			Definitivo
Patio de juegos	1			Definitivo
Plazoleta	2			Definitivo
Pórtico	2			Definitivo
Sala de audiovisual	3			Definitivo
Sala de cómputo	1			Definitivo
Sala de espera	3			Definitivo
Sala de servicio médico	1			Definitivo
Sala de juntas	1			Definitivo
Sanitarios para alumnos	4			Definitivo
Teatro	1			Definitivo
Vestíbulos	4			Definitivo



Inventario de Bienes Muebles, Inmuebles y Equipo 2006

4. Servicios en la localidad

Agua:	Agua entubada	Drenaje:	Si	Electricidad:	Si	Transporte:	Si
Vías de comunicación:				Si			

5. Instalaciones

Hidráulica:	No	Eléctrica:	Si	Gas:	Si	Drenaje:	Si	Barda perimetral:	Si
-------------	----	------------	----	------	----	----------	----	-------------------	----

6. Obras en proceso

Descripción	Tipo de obra	Cantidad	Organismo constructor	Año de inicio	% avance	Equipado	Interrupción

7. Mobiliario básico

Descripción	Bueno	Regular	Rehabilitación	Malo
Mesa o escritorio para maestro	45			
Mesas trapezoidales	150			
Pizarrones	104			
Pupitres universitarios	840			
Silla para maestro	45			
Sillas para mesas trapezoidales	150			

8. Mobiliario y equipo para oficina

Descripción	Bueno	Regular	Rehabilitación	Malo
Archiveros	34			
Banderas	6			
Credenzas	6			



Inventario de Bienes Muebles, Inmuebles y Equipo 2006

Descripción	Bueno	Regular	Rehabilitación	Malo
Escritorios	18			
Estantes	18			
Libreros	64			
Lockers	40			
Mamparas	7			
Máquinas de escribir	2			
Mesas varias	35			
Sillas	250			
Sillones	55			
Podiums	1			
Computadoras	30			
Duplicadores	1			
Engargoladoras	1			
Extinguidores	30			
Fotocopiadoras	1			
Guillotinas	1			
Impresoras	13			
No break	15			
Proyectores de cuerpos opacos	3			
Proyectores de transparencias	6			
Radiograbadoras	10			
Reguladores de voltaje	5			



Inventario de Bienes Muebles, Inmuebles y Equipo 2006

Descripción	Bueno	Regular	Rehabilitación	Malo
Relojes de asistencia y tarjetero	2			
Retroproyectores	3			
Televisores	8			
Videocaseteras	15			



Inventario de Bienes Muebles, Inmuebles y Equipo 2006

Universidad Isidro Fabela de Toluca, S. C.

1. Datos generales del inmueble

C. C. T.:	15PSU9989H
Nivel educativo:	Superior
Municipio:	Toluca
Localidad:	Toluca
Domicilio:	González y Pichardo No. 1219
Teléfono:	01 72 22 17 41 08
Código postal:	50120
Matrícula 2006-2007:	121



Infraestructura y equipo

Aulas	Laboratorios	Bibliotecas	Canchas	Salas de cómputo	Auditorios	Computadoras	
						Docentes y admvos.	Alumnos
24	1	1	1	1	1	25	25



Inventario de Bienes Muebles, Inmuebles y Equipo 2006

2. Situación legal y administrativa del inmueble

Edificio propio:	Si	Estatal	Superficie total:	12 000 m ²
Terreno propio:	Si	Propiedad privada	Superficie construida:	1 000 m ²
Legalizado:	Si	Título de propiedad	Superficie disponible:	0 m ²

3. Aulas laboratorios, talleres y otros anexos

Descripción	Bueno	Regular	Malo	Tipo
Administración	1			Definitivo
Aulas	24			Definitivo
Aula de usos múltiples	1			Definitivo
Almacén o bodega	1			Definitivo
Auditorio	1			Definitivo
Biblioteca	1			Definitivo
Canchas	2			Definitivo
Casa del conserje	1			Definitivo
Cafetería o cooperativa	1			Definitivo
Cuarto de material de aseo y mantenimiento	1			Definitivo
Cubículo o sala de maestros	1			Definitivo
Departamento de difusión cultural	1			Definitivo
Departamento de jefatura de especialidades	1			Definitivo
Dirección	1			Definitivo
Escaleras	1			Definitivo
Intendencia	1			Definitivo



Inventario de Bienes Muebles, Inmuebles y Equipo 2006

Descripción	Bueno	Regular	Malo	Tipo
Laboratorio taller	1			Definitivo
Pórtico	1			Definitivo
Sala de audiovisual o proyecciones	1			Definitivo
Sala de cómputo	1			Definitivo
Sala de impresión	1			Definitivo
Sala de espera	1			Definitivo
Sala de juntas	1			Definitivo
Sanitarios para alumnos	3			Definitivo
Subdirección o secretaría	1			Definitivo

4. Servicios en la localidad

Agua:	Agua entubada	Drenaje:	Si	Electricidad:	Si	Transporte:	Si
Vías de comunicación:				Si			

5. Instalaciones

Hidráulica:	No	Eléctrica:	Si	Gas:	Si	Drenaje:	Si	Barda perimetral:	Si
-------------	----	------------	----	------	----	----------	----	-------------------	----

6. Obras en proceso

Descripción	Tipo de obra	Cantidad	Organismo constructor	Año de inicio	% avance	Equipado	Interrupción



Inventario de Bienes Muebles, Inmuebles y Equipo 2006

7. Mobiliario y básico

Descripción	Bueno	Regular	Rehabilitación	Malo
Mesa o escritorio para maestro	24			
Pizarrones	24			
Pupitres universitarios	300			
Silla para maestro	24			

8. Mobiliario y equipo para oficina

Descripción	Bueno	Regular	Rehabilitación	Malo
Archiveros	2			
Escritorios	4			
Estantes	1			
Libreros	1			
Lockers	20			
Sillas	4			
Sillones	1			
Computadoras	25			
Duplicadores	1			
Engargoladoras	1			
Equipo de sonido	1			
Fotocopiadoras	1			
Guillotinas	1			
Impresoras	3			



Inventario de Bienes Muebles, Inmuebles y Equipo 2006

Descripción	Bueno	Regular	Rehabilitación	Malo
Reguladores de voltaje	2			
Relojes de asistencia y tarjeteros	7			



Inventario de Bienes Muebles, Inmuebles y Equipo 2006

Universidad Mexiquense

1. Datos generales del inmueble

C. C. T.:	15PSU00580
Nivel educativo:	Superior
Municipio:	Toluca
Localidad:	Toluca
Domicilio:	Av. Hidalgo Ote. No. 1329
Teléfono:	0172 22 17 22 46
Código postal:	50070
Matrícula 2006-2007:	288



Infraestructura y equipo

Aulas	Laboratorios	Bibliotecas	Canchas	Salas de cómputo	Auditorios	Computadoras	
						Docentes y admvos.	Alumnos
24		1	1	6	1	23	100



Inventario de Bienes Muebles, Inmuebles y Equipo 2006

2. Situación legal y administrativa del inmueble

Edificio propio:	Si	Propiedad privada	Superficie total:	3 601 m ²
Terreno propio:	Si	Otros	Superficie construida:	1 133 m ²
Legalizado:	Si	Contrato compra-venta	Superficie disponible:	0 m ²

3. Aulas laboratorios, talleres y otros anexos

Descripción	Bueno	Regular	Malo	Tipo
Administración	2			Definitivo
Almacén o bodega	1			Definitivo
Auditorio	1			Definitivo
Aulas	24			Definitivo
Baños de personal	3			Definitivo
Biblioteca	1			Definitivo
Cafetería	1			Definitivo
Canchas	1			Definitivo
Cuarto de material de aseo y mantenimiento	1			Definitivo
Cubículo o sala de maestros	2			Definitivo
Departamento de investigación	1			Definitivo
Dirección	1			Definitivo
Intendencia	1			Definitivo
Sala de audiovisual y proyecciones	1			Definitivo
Sala de cómputo	6			Definitivo
Sanitarios para alumnos	3			Definitivo
Subdirección o secretaría	1			Definitivo



Inventario de Bienes Muebles, Inmuebles y Equipo 2006

4. Servicios en la localidad

Agua:	Agua entubada	Drenaje:	Si	Electricidad:	Si	Transporte:	Si
Vías de comunicación:				Si			

5. Instalaciones

Hidráulica:	No	Eléctrica:	Si	Gas:	Si	Drenaje:	Si	Barda perimetral:	Si
-------------	----	------------	----	------	----	----------	----	-------------------	----

6. Obras en proceso

Descripción	Tipo de obra	Cantidad	Organismo constructor	Año de inicio	% avance	Equipado	Interrupción

7. Mobiliario básico

Descripción	Bueno	Regular	Rehabilitación	Malo
Mesas o escritorios	22			
Mesabancos o pupitres	130			
Pizarrones	45			
Pupitres universitarios	270			
Silla para maestro	22			

8. Mobiliario y equipo para oficina

Descripción	Bueno	Regular	Rehabilitación	Malo
Archiveros	10			
Banderas	2			
Butacas	130			
Credenzas	1			



Inventario de Bienes Muebles, Inmuebles y Equipo 2006

Descripción	Bueno	Regular	Rehabilitación	Malo
Escritorios	19			
Estantes	15			
Libreros	4			
Lockers	72			
Mamparas	6			
Máquinas de escribir	1			1
Mesas varias	25			
Sillas	70			
Sillones	8			
Podiums	1			
Antenas	1			
Cámaras fotográficas	2			
Cámaras de video	2			
Computadoras	23			
Engargoladoras	2			
Equipos de sonido	2			
Extinguidores	8			
Fotocopiadoras	2			
Guillotinas	1			
Impresoras	9			
No break	2			
Proyector de cuerpos opacos	1			



Inventario de Bienes Muebles, Inmuebles y Equipo 2006

Descripción	Bueno	Regular	Rehabilitación	Malo
Proyector de transparencias	4			
Radio grabadoras	3			
Reguladores de voltaje	3			
Retroproyectores	3			
Televisores	7			
Videocaseteras	4			

**SECRETARÍA DE PLANEACIÓN
Y DESARROLLO INSTITUCIONAL**

**FELIPE GONZÁLEZ SOLANO
ELENA KARINA CASTAÑEDA PAGAZA
GONZALO VALDÉS HERNÁNDEZ
MARGARITA SÁNCHEZ SÁNCHEZ
ESTEBAN HERNÁNDEZ GUZMÁN
EMMANUEL FIRO SÁNCHEZ**

**DISEÑO:
MARTHA IRENE MEDINA SALDAÑA
SANDRA GONZÁLEZ HERNÁNDEZ**



LA UNIVERSIDAD PÚBLICA CONSTRUYE EL FUTURO

